



MONITORUL OFICIAL

AL

ROMÂNIEI

Anul 190 (XXXIV) — Nr. 1267 bis

PARTEA I
LEGI, DECRETE, HOTĂRĂRI ȘI ALTE ACTE

Joi, 29 decembrie 2022

SUMAR

Pagina

Anexele nr. 1—4 la Hotărârea Guvernului nr. 1.558/2022 privind declanșarea procedurilor de expropriere a tuturor imobilelor proprietate privată care constituie coridorul de expropriere al lucrării de utilitate publică de interes național „Autostrada Sibiu—Făgăraș”, aprobarea listei imobilelor proprietate publică a statului, precum și a listei imobilelor proprietate publică a unităților administrativ-teritoriale, care fac parte din coridorul de expropriere al lucrării de utilitate publică de interes național	3–152
--	-------

HOTĂRĂRI ALE GUVERNULUI ROMÂNIEI

GUVERNUL ROMÂNIEI

HOTĂRĂRE

privind declanșarea procedurilor de expropriere a tuturor imobilelor proprietate privată care constituie coridorul de expropriere al lucrării de utilitate publică de interes național „Autostrada Sibiu—Făgăraș”, aprobarea listei imobilelor proprietate publică a statului, precum și a listei imobilelor proprietate publică a unităților administrativ-teritoriale, care fac parte din coridorul de expropriere al lucrării de utilitate publică de interes național*)

Având în vedere dispozițiile Hotărârii Guvernului nr. 534/2022 pentru re aprobarea indicatorilor tehnico-economici aferenți obiectivului de investiții „Autostrada Sibiu—Făgăraș”, județele Sibiu și Brașov, în temeiul art. 108 din Constituția României, republicată, și al art. 5 alin. (1) și (1) lit. a) și b) din Legea nr. 255/2010 privind exproprierea pentru cauză de utilitate publică, necesară realizării unor obiective de interes național, județean și local, cu modificările și completările ulterioare,

Guvernul României adoptă prezenta hotărâre.

Art. 1. — Se aprobă amplasamentul lucrării de utilitate publică de interes național „Autostrada Sibiu—Făgăraș”, conform variantei finale a studiului de fezabilitate, prevăzut în anexa nr. 1 la prezenta hotărâre.

Art. 2. — (1) Se aprobă declanșarea procedurilor de expropriere a tuturor imobilelor proprietate privată care constituie coridorul de expropriere al lucrării de utilitate publică de interes național „Autostrada Sibiu—Făgăraș”, situate pe amplasamentul prevăzut la art. 1, aflate pe raza localităților Boița, Tâlmăciu, Turnu Roșu, Racovița, Avrig, Cârța, Porumbacu de Jos, Arpașu de Jos din județul Sibiu, respectiv pe raza localităților Ucea, Viștea, Voila, Drăguș, Beclean, Recea, municipiul Făgăraș și Mândra din județul Brașov, expropriator fiind statul român, reprezentat de Ministerul Transporturilor și Infrastructurii, prin Compania Națională de Administrare a Infrastructurii Rutiere — S.A.

(2) Se aprobă lista cuprinzând imobilele proprietate privată supuse exproprierii, potrivit alin. (1), situate pe raza localităților Boița, Tâlmăciu, Turnu Roșu, Racovița, Avrig, Cârța, Porumbacu de Jos, Arpașu de Jos din județul Sibiu, respectiv pe raza localităților Ucea, Viștea, Voila, Drăguș, Beclean, Recea, municipiul Făgăraș și Mândra din județul Brașov, proprietarii sau deținătorii acestora, așa cum rezultă din evidențele unităților administrativ-teritoriale, precum și sumele individuale aferente despăgubirilor, prevăzută în anexa nr. 2 la prezenta hotărâre.

(3) Se aprobă lista imobilelor proprietate publică a statului care fac parte din coridorul de expropriere, situate pe amplasamentul aprobat conform art. 1, prevăzută în anexa nr. 3 la prezenta hotărâre.

(4) Se aprobă lista imobilelor proprietate publică a unităților administrativ-teritoriale, care fac parte din coridorul de expropriere, situate pe amplasamentul aprobat conform art. 1, prevăzută în anexa nr. 4 la prezenta hotărâre.

Art. 3. — (1) Sumele individuale estimate de expropriator, aferente despăgubirilor pentru imobilele proprietate privată care constituie coridorul de expropriere al lucrării de utilitate publică de interes național „Autostrada Sibiu—Făgăraș”, situate pe amplasamentul prevăzut la art. 1, aflate pe raza localităților Boița, Tâlmăciu, Turnu Roșu, Racovița, Avrig, Cârța, Porumbacu de Jos, Arpașu de Jos din județul Sibiu, respectiv pe raza

localităților Ucea, Viștea, Voila, Drăguș, Beclean, Recea, municipiul Făgăraș și Mândra din județul Brașov, sunt în cuantum de 11.892,1 mii lei și se alocă de la bugetul de stat, prin bugetul Ministerului Transporturilor și Infrastructurii, în condițiile legii, în limita prevederilor bugetare aprobate la capitolul 84.01 „Transporturi”, titlul 56 „Proiecte cu finanțare din fonduri externe nerambursabile (FEN) postaderare”, articolul 56.50 „Programe finanțate din Fondul de Coeziune (FC), aferente cadrului financiar 2021—2027”.

(2) Sumele individuale prevăzute la alin. (1) se virează de către Ministerul Transporturilor și Infrastructurii într-un cont de trezorerie deschis pe numele Companiei Naționale de Administrare a Infrastructurii Rutiere — S.A., în termen de cel mult 30 de zile de la data aprobării cererii de deschidere de credite, conform prevederilor art. 4 alin. (8) din Normele metodologice de aplicare a Legii nr. 255/2010 privind exproprierea pentru cauză de utilitate publică, necesară realizării unor obiective de interes național, județean și local, aprobate prin Hotărârea Guvernului nr. 53/2011, cu completările ulterioare, la dispoziția proprietarilor/ deținătorilor de imobile proprietate privată care constituie coridorul de expropriere al lucrării de utilitate publică de interes național, situate pe amplasamentul prevăzut la art. 1, în vederea efectuării plății despăgubirilor în cadrul procedurilor de expropriere, în condițiile legii.

Art. 4. — Ministerul Transporturilor și Infrastructurii, prin Compania Națională de Administrare a Infrastructurii Rutiere — S.A., răspunde de realitatea datelor înscrise în lista cuprinzând imobilele proprietate privată, în lista imobilelor proprietate publică a statului, precum și în lista imobilelor proprietate publică a unităților administrativ-teritoriale, situate pe amplasamentul prevăzut la art. 1, de corectitudinea datelor înscrise în documentele care au stat la baza stabilirii acestora, precum și de modul de utilizare, în conformitate cu dispozițiile legale, a sumei alocate potrivit prevederilor prezentei hotărâri.

Art. 5. — Planul de amplasament al lucrării de utilitate publică de interes național, prevăzut la art. 1, se aduce la cunoștința publică și prin afișarea la sediile consiliilor locale implicate și, respectiv, prin afișare pe pagina proprie de internet a expropriatorului, în condițiile legii.

Art. 6. — Anexele nr. 1—4 fac parte integrantă din prezenta hotărâre.

PRIM-MINISTRU
NICOLAE-IONEL CIUCĂ
Contrasemnează:

p. Viceprim-ministru,
ministrul transporturilor și infrastructurii,
Bogdan-Stelian Mîndrescu,
secretar de stat

p. Ministrul finanțelor,
Mihai Diaconu,
secretar de stat

București, 28 decembrie 2022.
Nr. 1.558.

*) Hotărârea Guvernului nr. 1.558/2022 a fost publicată în Monitorul Oficial al României, Partea I, nr. 1267 din 29 decembrie 2022 și este reprodusă și în acest număr bis.

ANEXA NM PLAN DE
AMPLASAMENT

EXTRAS DIN PLANUL CADASTRAL
PE ORTOFOTOPLAN
UAT: TURNU ROSU SCARA 1:10000



Anexa nr 1 PLAN DE AMPLASAMENT

EXTRAS DIN PLANUL CADASTRAL
PE ORTOFOTOPLAN
UAT: AVRIG SCARA 1:30000

Veronica
Marta
Marius



ANEXA nr.1 PLAN DE AMPLASARE

Veronica-Marla
Mafinescu

EXTRAS DIN PLANUL CADASTRAL
PE ORTOFOTOPLAN
UAT TALMACIU - BOITA SCARA 1:20000

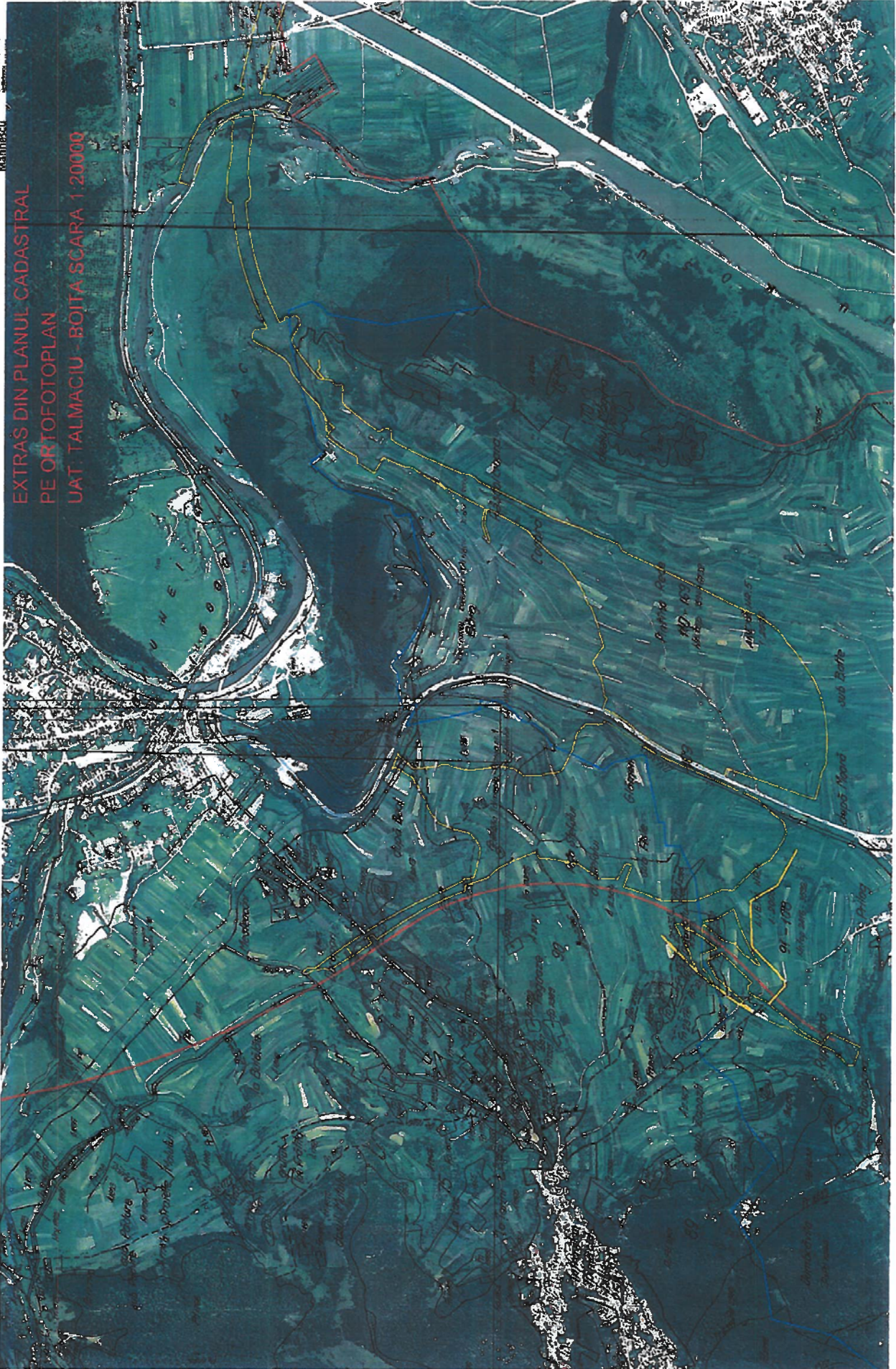

ANEXA nr. 1 PLANUL DE
AMPLASAMENT

EXTRAS DIN PLANUL CADASTRAL
PE ORTOFOTOPLAN
UAT: PORUMBACU DE JOS SCARA 1:40000

Comuna
Măgurele
Județul
Gorj



Anexa nr.1 PLAN DE
AMPLAJAMENT

EXTRAS DIN PLANUL CADASTRAL
PE ORTOFOTOPLAN
UAT: CARTA – ARPASU DE JOS SCARA 1:30000

Veronica-Maria
Mălăescu
1979



ANEXA nr. 1 PLAN DE AMPLASAMENT

**EXTRAS DIN PLANUL CADASTRAL
PE ORTOFOTOPLAN
UAT: RACOVITA SCARA 1:20000**

Veronica-Maria
Marbescu

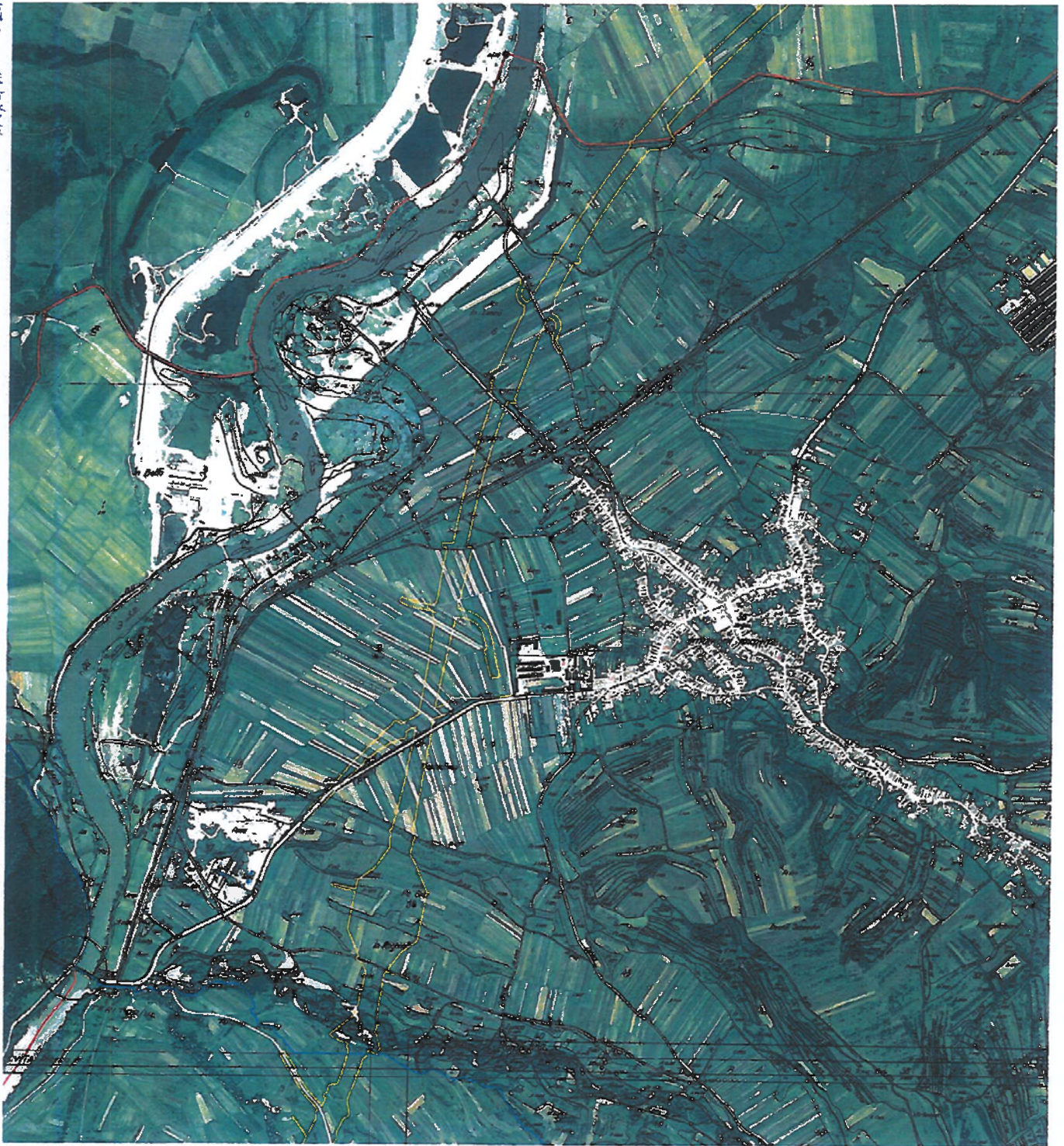

ANEXA nr.1 PLAN DE
AMPLASAMENT

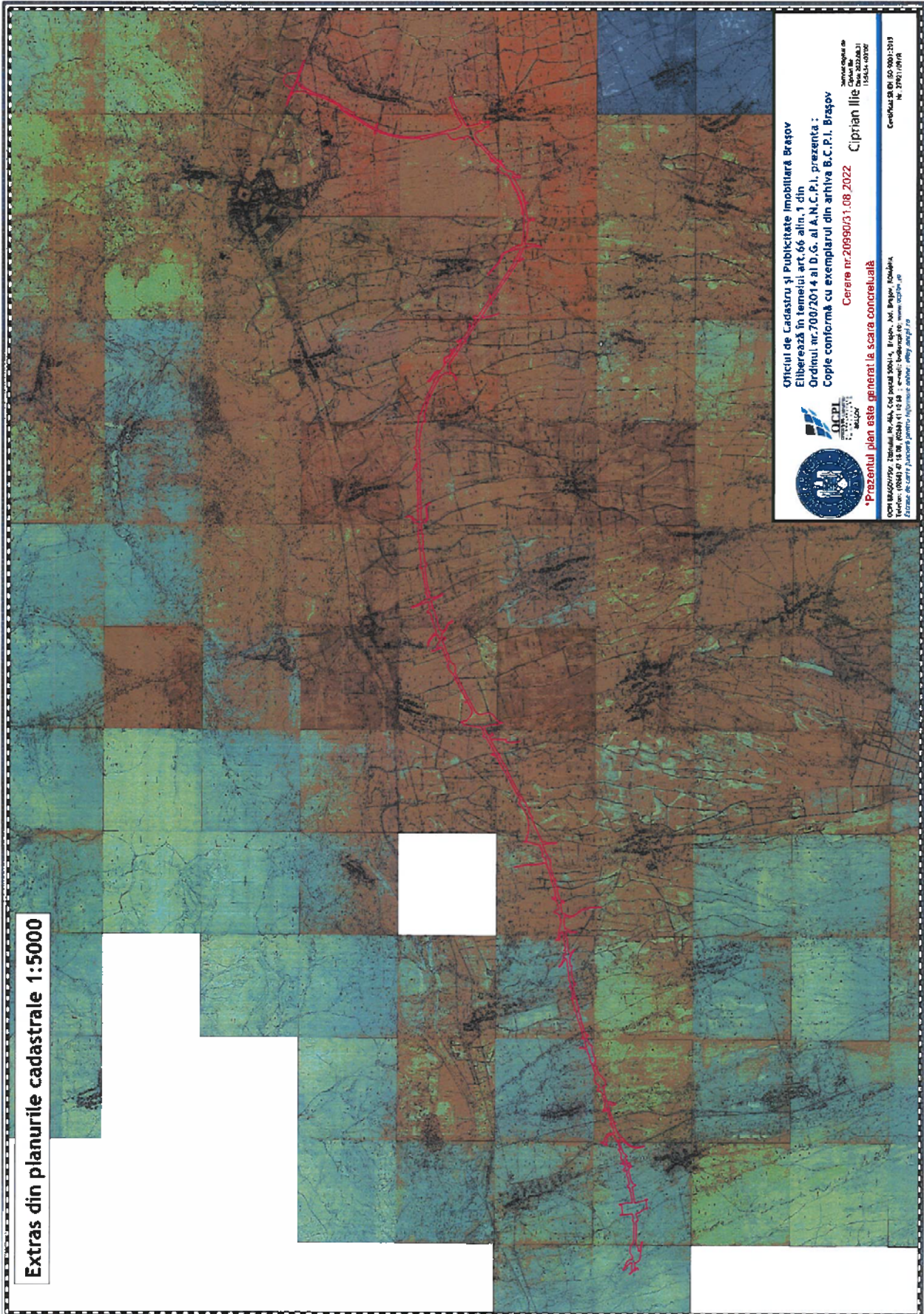

Oficiul de Cadastru și Publicitate Imobiliară Brașov
Eliberează în temeiul art.66 alin.1 din
Ordinul nr.700/2014 al D.G. al A.N.C.P.I. prezenta :
Copie conformă cu exemplarul din arhiva B.C.P.I. Brașov
Cerere nr.20990/31.08.2022 Ciprian Iliu

Statutul Copiei de
Cadastru nr.2022/03/31
15424-00707

Cadastrul nr.01/00/001/0119
Nr. 2993/10/18

Prezentul plan este generat la scara actuală
OCPI Brașov, Zăbala nr.444, Cod postal 50014, Ilfov, Jud. Brașov, România.
Telefon: (0368) 41 15 00, (0368) 41 10 88 ; e-mail: oficiu@ocpi.ro
Căminul de cartă funciare pentru Informații cadastrale: www.ocpi.ro

Lista cuprinzând imobilele proprietate privată supuse expropriării care fac parte din coridorul lucrării de utilitate publică de interes național „Autostada Sibiu - Făgăraș” aflate pe raza localităților: Boia, Tâlmăci, Turmu Roșu, Racovița, Avrig, Gâr Porumbacu de Jos, Arpașu de Jos, din județul Sibiu, respectiv pe raza localităților Ucea, Viștea, V. oia, Drăguș, Beclean, Recea, municipiul Făgăraș și Mândra, din județul Brașov, proprietarii sau deținătorii acestora, precum și sumele aferente jusei de despăgubiri

Anexa nr.2

Nr. crt	Județul	Unitatea administrativ-teritorială	Numele și Prenumele proprietarului/deținătorului imobilului	Nr. Tarla	Nr. Parcelea	Categoria de folosință	Nr. Cadastral/ Carte Funciara	Nr. Topo	Extravilan/ Intravilan	Suprafață totală imobil [mp]	Suprafață teren de expropriat [mp]	Suprafață construcții de expropriat (mp)	Valoarea despăgubire teren (lei)	Valoarea despăgubire construcții (lei)	Valoarea despăgubire imobil conform Legii nr. 255/2010 (lei)
0	1	2	3	4	5	6	7	8	9	10	11	12	13	14	15
1	Sibiu	Boia	Neghina Stefan		3263	Arabil			Intravilan	1070	81		0	389	389
2	Sibiu	Boia	Poenar Maria		3265	Arabil			Intravilan	455	91		0	437	437
3	Sibiu	Boia	Curtean Nicolae		3266	Arabil			Intravilan	390	83		0	398	398
4	Sibiu	Boia	Albu Ana		3267	Arabil			Intravilan	450	98		0	470	470
5	Sibiu	Boia	Balla Toma		3268	Arabil			Intravilan	1030	27		0	130	130
6	Sibiu	Boia	Neghina Ion		3297	Arabil			Intravilan	1360	149		0	715	715
7	Sibiu	Boia	Campeneu Constantin		3256	Arabil			Intravilan	890	476		0	2.285	2.285
8	Sibiu	Boia	Gavrila Nicolae		3257	Arabil			Intravilan	910	712		0	3.418	3.418
9	Sibiu	Boia	Dragus Sandu		3262	Faneata			Intravilan	1420	1393	56	15.344	6.686	22.030
10	Sibiu	Boia	Bisaraba Ion		3262	Faneata			Intravilan	810	355		0	1.704	1.704
11	Sibiu	Boia	Bobes Marcu		3258,3259	Arabil,faneata			Intravilan	1239	1239		0	5.947	5.947
12	Sibiu	Boia	Voicu Constantin		3253	Arabil			Intravilan	1675	200		0	960	960
13	Sibiu	Boia	Bobes Ilie		3249	Arabil			Intravilan	700	521		0	2.501	2.501
14	Sibiu	Boia	Dragomir Ion		3244	Arabil			Intravilan	825	690	17	1.938	3.312	5.250
15	Sibiu	Boia	Istrate Nicolae	104	3234	Arabil			Extravilan	2560	370		0	777	777
16	Sibiu	Boia	Neghina Ion	104	3243	Arabil			Extravilan	935	573		0	1.203	1.203
17	Sibiu	Boia	Cloape Macintea	104	3242	Arabil			Extravilan	900	399		0	838	838
18	Sibiu	Boia	Albu Marcu	104	3235	Arabil			Extravilan	765	28		0	59	59
19	Sibiu	Boia	Petru Marin	104	3236,3237	Faneata,arabil			Extravilan	3960	1374		0	1.511	1.511
20	Sibiu	Boia	Lup Ioan	104	3228	Faneata			Extravilan	850	50		0	55	55
21	Sibiu	Boia	Popsor Ioan		3169	Arabil			Extravilan	920	519		0	1.090	1.090
22	Sibiu	Boia	Proprietar neidentificat*		3173	Arabil			Extravilan	1889	1889		0	3.967	3.967
23	Sibiu	Boia	Cocos Vasile		3175	Arabil			Extravilan	1195	1145		0	2.405	2.405
24	Sibiu	Boia	Zaharia Nicolae	103	3179	Arabil			Extravilan	1130	215		0	452	452
25	Sibiu	Boia	Moldar Nicolae		3180	Arabil			Extravilan	1270	1077		0	2.262	2.262
26	Sibiu	Boia	Proprietar neidentificat*		3175	Arabil			Extravilan	543	543		0	1.140	1.140
27	Sibiu	Boia	Leu Nicolae		3174	Faneata			Extravilan	514	514		0	565	565
28	Sibiu	Boia	Poenar Vasile		3172	Arabil			Extravilan	566	566		0	1.189	1.189
29	Sibiu	Boia	Coca Marcu		3171	Arabil			Extravilan	546	546		0	1.147	1.147
30	Sibiu	Boia	Bobea Othoeghe		3170	Arabil			Extravilan	583	583		0	1.224	1.224
31	Sibiu	Boia	Bobes Marcu		3166	Arabil			Extravilan	2286	647		0	1.359	1.359
32	Sibiu	Boia	Proprietar neidentificat*		2956	Faneata			Extravilan	2530	2530		0	2.783	2.783
33	Sibiu	Boia	Cimpean Ion		2957	Faneata			Extravilan	785	73		0	80	80
34	Sibiu	Boia	Poenaru Ilie		2956	Faneata			Extravilan	2600	707		0	778	778
35	Sibiu	Boia	Coca Ioan		2952,2954,2955	Arabil			Extravilan	1661	1093		0	2.295	2.295
36	Sibiu	Boia	Proprietar neidentificat*		2951	Arabil			Extravilan	1500	1345		0	2.825	2.825
37	Sibiu	Boia	Proprietar neidentificat*		2950	Arabil			Extravilan	649	649		0	1.363	1.363
38	Sibiu	Boia	Proprietar neidentificat*		2949	Arabil			Extravilan	1221	1221		0	2.564	2.564
39	Sibiu	Boia	Proprietar neidentificat*		2948	Arabil			Extravilan	840	765		0	1.607	1.607
40	Sibiu	Boia	Proprietar neidentificat*		2956	Faneata			Extravilan	2738	2738		0	3.012	3.012
41	Sibiu	Boia	Proprietar neidentificat*		2947	Arabil			Extravilan	775	542		0	1.138	1.138
42	Sibiu	Boia	Proprietar neidentificat*		2946	Arabil			Extravilan	673	673		0	1.413	1.413
43	Sibiu	Boia	Proprietar neidentificat*		2945	Arabil			Extravilan	2385	423		0	888	888
44	Sibiu	Boia	Proprietar neidentificat*		2944	Arabil			Extravilan	1610	76		0	160	160
45	Sibiu	Boia	Proprietar neidentificat*		2940	Arabil			Extravilan	1180	3		0	6	6
46	Sibiu	Boia	Proprietar neidentificat*		2956	Faneata			Extravilan	1633	1633		0	1.796	1.796
47	Sibiu	Boia	Proprietar neidentificat*		2956	Faneata			Extravilan	2669	2669		0	2.642	2.642
48	Sibiu	Boia	Proprietar neidentificat*		2945	Arabil			Extravilan	2385	700		0	1.470	1.470
49	Sibiu	Boia	Proprietar neidentificat*		2943	Arabil			Extravilan	680	507		0	1.065	1.065
50	Sibiu	Boia	Proprietar neidentificat*		2944	Arabil			Extravilan	1610	657		0	1.380	1.380
51	Sibiu	Boia	Proprietar neidentificat*		2942	Arabil			Extravilan	2210	1422		0	2.986	2.986

Nr. crt	Județul	Unitatea administrativ-teritorială	Numele și Prenumele proprietarului/deținătorului imobilului	Nr. Tarla	Nr. Parcela	Categoria de folosință	Nr. Cadastral/ Carte Funciara	Nr. Topo	Extravilan/ Intravilan	Suprafața totală imobil [mp]	Suprafața teren de expropriat [mp]	Suprafață de construcții expropriat (mp)	Valoare despăgubire construcții (lei)	Valoare despăgubire teren (lei)	Valoare totală despăgubire imobil conform Legii nr. 255/2010 (lei)
52	Sibiu	Boița	Proprietar neidentificat(*)		2940	Arabil			Extravilan	1180	464		0	974	974
53	Sibiu	Boița	Proprietar neidentificat(*)		2941	Arabil			Extravilan	885	661		0	1.388	1.388
54	Sibiu	Boița	Proprietar neidentificat(*)		2939	Arabil			Extravilan	1532	585		0	1.229	1.229
55	Sibiu	Boița	Proprietar neidentificat(*)		2938	Arabil			Extravilan	1200	834		0	1.751	1.751
56	Sibiu	Boița	Proprietar neidentificat(*)		2911	Arabil			Extravilan	895	381		0	800	800
57	Sibiu	Boița	Zheva Ion		2983,2984	Arabil			Extravilan	1970	1428		0	2.999	2.999
58	Sibiu	Boița	Oancea Vasile		2953	Arabil			Extravilan	1320	511		0	1.073	1.073
59	Sibiu	Boița	Proprietar neidentificat(*)		2982	Arabil			Extravilan	403	384		0	806	806
60	Sibiu	Boița	Poenaru Ilie		2956	Faneata			Extravilan	2600	595		0	655	655
61	Sibiu	Boița	Vasiu Ion		2981	Faneata			Extravilan	1250	273		0	300	300
62	Sibiu	Boița	Proprietar neidentificat(*)		2959	Faneata			Extravilan	3075	447		0	492	492
63	Sibiu	Boița	Proprietar neidentificat(*)		2970	Arabil			Extravilan	940	40		0	84	84
64	Sibiu	Boița	Proprietar neidentificat(*)		2971	Arabil			Extravilan	1075	105		0	221	221
65	Sibiu	Boița	Proprietar neidentificat(*)		3972	Arabil			Extravilan	1400	64		0	134	134
66	Sibiu	Boița	Proprietar neidentificat(*)		2956	Faneata			Extravilan	1045	805		0	886	886
67	Sibiu	Boița	Badila Nicolae		3165	Arabil			Extravilan	1045	46		0	97	97
68	Sibiu	Boița	Costei Ion		3162	Arabil			Extravilan	725	33		0	69	69
69	Sibiu	Boița	Mohar Ion		3157	Faneata			Extravilan	2315	74		0	81	81
70	Sibiu	Boița	Rusu Gavriail		3159	Arabil			Extravilan	575	83		0	174	174
71	Sibiu	Boița	Sigheanca Nae		3160	Faneata			Extravilan	700	66		0	73	73
72	Sibiu	Boița	Straila Ion		3161	Faneata			Extravilan	860	34		0	37	37
73	Sibiu	Boița	Proprietar neidentificat(*)		3102	Faneata			Extravilan	710	53		0	58	58
74	Sibiu	Boița	Mutu Bucure		2969	Arabil			Extravilan	1300	150		0	315	315
75	Sibiu	Boița	Albu Toma		2968	Arabil			Extravilan	735	83		0	174	174
76	Sibiu	Boița	Bobetca Petre		2967	Arabil			Extravilan	630	66		0	139	139
77	Sibiu	Boița	Rusu Iosuf		2966	Arabil			Extravilan	1100	32		0	67	67
78	Sibiu	Boița	Proprietar neidentificat(*)		2970	Arabil			Extravilan	940	56		0	118	118
79	Sibiu	Boița	Proprietar neidentificat(*)		2971	Arabil			Extravilan	1075	63		0	132	132
80	Sibiu	Boița	Proprietar neidentificat(*)		2972	Arabil			Extravilan	1400	84		0	176	176
81	Sibiu	Boița	Voicu Ion		2973	Arabil			Extravilan	4310	155		0	326	326
82	Sibiu	Boița	Vasiu Ion		2981	Faneata			Extravilan	1250	162		0	178	178
83	Sibiu	Boița	Proprietar neidentificat(*)		2985	Faneata			Extravilan	420	50		0	55	55
84	Sibiu	Boița	Curtean T omia		2986	Arabil			Extravilan	260	29		0	61	61
85	Sibiu	Boița	Juga Ilie		2987	Arabil			Extravilan	880	67		0	141	141
86	Sibiu	Boița	Proprietar neidentificat(*)		2988	Arabil			Extravilan	660	30		0	63	63
87	Sibiu	Boița	Proprietar neidentificat(*)		2982	Arabil			Extravilan	810	100		0	210	210
88	Sibiu	Boița	Campcan C-tin		2995	Arabil			Extravilan	1260	90		0	189	189
89	Sibiu	Boița	Proprietar neidentificat(*)		2994	Arabil			Extravilan	2090	68		0	143	143
90	Sibiu	Boița	Poenar Nicolae		2996	Arabil			Extravilan	670	35		0	74	74
91	Sibiu	Boița	Poenar Nicolae		2297	Arabil			Extravilan	1020	61		0	128	128
92	Sibiu	Boița	Vasiu Ion		3000	Arabil			Extravilan	1095	59		0	124	124
93	Sibiu	Boița	Badila Ion		3001	Arabil			Extravilan	480	23		0	48	48
94	Sibiu	Boița	Basaraba Constantin		3002	Arabil			Extravilan	640	31		0	65	65
95	Sibiu	Boița	Maerean Toader		3003	Arabil			Extravilan	990	54		0	113	113
96	Sibiu	Boița	Stoica Dumitru		3004	Arabil			Extravilan	1150	66		0	139	139
97	Sibiu	Boița	Stoica Dumitru		3005	Arabil			Extravilan	2245	135		0	284	284
98	Sibiu	Boița	Basaraba Maria		3006	Arabil			Extravilan	1560	74		0	155	155
99	Sibiu	Boița	Proprietar neidentificat(*)		3007	Arabil			Extravilan	990	36		0	76	76
100	Sibiu	Boița	Badila Ana		2861	Arabil			Extravilan	1180	97		0	204	204
101	Sibiu	Boița	Stoica Dumitru		2862	Arabil			Extravilan	675	60		0	126	126
102	Sibiu	Boița	Proprietar neidentificat(*)		2864,2865	Arabil			Extravilan	1770	80		0	168	168
103	Sibiu	Boița	Proprietar neidentificat(*)		2866	Arabil			Extravilan	470	30		0	63	63
104	Sibiu	Boița	Proprietar neidentificat(*)		2857	Arabil			Extravilan	860	96		0	202	202
105	Sibiu	Boița	Caian Ion		2854	Arabil			Extravilan	885	48		0	101	101
106	Sibiu	Boița	Proprietar neidentificat(*)		2852	Faneata			Extravilan	1043	39		0	43	43
107	Sibiu	Boița	Stoica Nicolae		2821	Faneata			Extravilan	2600	145		0	160	160
108	Sibiu	Boița	Proprietar Neidentificat(*)		2894	Arabil			Extravilan	1115	353		0	741	741
109	Sibiu	Boița	Proprietar Neidentificat(*)		2895	Arabil			Extravilan	1015	417		0	876	876
110	Sibiu	Boița	Proprietar Neidentificat(*)		2896	Arabil			Extravilan	860	406		0	853	853
111	Sibiu	Boița	Proprietar Neidentificat(*)		2891	Arabil			Extravilan	705	78		0	164	164

Nr. crt	Județul	Unitatea administrativ-teritorială	Numele și Prenumele proprietarului/deținătorului imobilului	Nr. Tarla	Nr. Parcela	Categoria de folosință	Nr. Cadastral/ Carte Funciara	Nr. Topo	Extravilan/ Intravilan	Suprafața totală imobil [mp]	Suprafața teren de expropriat [mp]	Suprafață de construcții de expropriat (mp)	Valoare despăgubire construcții (lei)	Valoare despăgubire teren (lei)	Valoare totală despăgubire imobil conform Legii nr. 255/2010 (lei)
112	Sibiu	Boița	Proprietar Neidentificat*		2898	Arabil			Extravilan	625	100		0	210	210
113	Sibiu	Boița	Ceoa Nicolae		2902	Arabil			Extravilan	1050	406		0	853	853
114	Sibiu	Boița	Lupescu Stefan		2903	Arabil			Extravilan	410	140		0	294	294
115	Sibiu	Boița	Proprietar Neidentificat*		2905	Arabil			Extravilan	1230	919		0	1.930	1.930
116	Sibiu	Boița	Basaraba Ana		2908	Arabil			Extravilan	321	110		0	231	231
117	Sibiu	Boița	Proprietar Neidentificat*		2909	Arabil			Extravilan	815	250		0	525	525
118	Sibiu	Boița	Proprietar Neidentificat*		2936	Fanata			Extravilan		3666		0	3.629	3.629
119	Sibiu	Boița	Proprietar Neidentificat*		2935	Arabil			Extravilan	1300	863		0	1.812	1.812
120	Sibiu	Boița	Proprietar Neidentificat*		2934	Arabil			Extravilan	800	429		0	901	901
121	Sibiu	Boița	Proprietar Neidentificat*		2933	Arabil			Extravilan	1045	709		0	1.489	1.489
122	Sibiu	Boița	Proprietar Neidentificat*		2931	Arabil			Extravilan	775	711		0	1.493	1.493
123	Sibiu	Boița	Proprietar Neidentificat*		2930	Arabil			Extravilan	620	568		0	1.193	1.193
124	Sibiu	Boița	Proprietar Neidentificat*		2929	Arabil			Extravilan	1090	1023		0	2.148	2.148
125	Sibiu	Boița	Proprietar Neidentificat*		2928	Arabil			Extravilan	625	595		0	1.250	1.250
126	Sibiu	Boița	Proprietar Neidentificat*		2927	Arabil			Extravilan	618	547		0	1.149	1.149
127	Sibiu	Boița	Proprietar Neidentificat*		2926	Arabil			Extravilan	1190	281		0	590	590
128	Sibiu	Boița	Proprietar Neidentificat*		2925	Fanata			Extravilan	680	94		0	103	103
129	Sibiu	Boița	Proprietar Neidentificat*		2922	Fanata			Extravilan	90	71		0	78	78
130	Sibiu	Boița	Proprietar Neidentificat*		2932	Arabil			Extravilan	864	864		0	1.814	1.814
131	Sibiu	Boița	Proprietar Neidentificat*		2913	Arabil			Extravilan	684	684		0	1.436	1.436
132	Sibiu	Boița	Proprietar Neidentificat*		2914,2915	Arabil			Extravilan	3328	3328		0	6.290	6.290
133	Sibiu	Boița	Grecu Toma		2916	Arabil			Extravilan	710	710		0	1.491	1.491
134	Sibiu	Boița	Dragomir Niculaie		2917	Arabil			Extravilan	929	929		0	1.951	1.951
135	Sibiu	Boița	Proprietar Neidentificat*		2921	Fanata			Extravilan	1725	1725		0	1.898	1.898
136	Sibiu	Boița	Campeanu Constantin		2918,2919	Arabil			Extravilan	1729	1729		0	3.631	3.631
137	Sibiu	Boița	Fartonea Nicolae		2920	Arabil			Extravilan	624	624		0	1.310	1.310
138	Sibiu	Boița	Poarna Nicolae		2907	Arabil			Extravilan	809	809		0	1.699	1.699
139	Sibiu	Boița	Fartonea Ion		2838	Arabil			Extravilan	920	920	17	1.173	1.932	3.105
140	Sibiu	Boița	Fartonea Ion		2838	Arabil			Extravilan			21	1.449	0	1.449
141	Sibiu	Boița	Voicu Nicolae		2839	Arabil			Extravilan	656	656		0	1.378	1.378
142	Sibiu	Boița	Proprietar Neidentificat*		2840	Arabil			Extravilan	386	386		0	811	811
143	Sibiu	Boița	Voicu Nicolae		2841	Arabil			Extravilan	365	365		0	767	767
144	Sibiu	Boița	Proprietar Neidentificat*		2906	Arabil			Extravilan	338	338		0	710	710
145	Sibiu	Boița	Lupescu Filip		2904	Arabil			Extravilan	686	656		0	1.378	1.378
146	Sibiu	Boița	Proprietar Neidentificat*		2901	Arabil			Extravilan	768	768		0	1.613	1.613
147	Sibiu	Boița	Lupescu Filip		2900	Arabil			Extravilan	684	684		0	1.436	1.436
148	Sibiu	Boița	Neghina Toma		2899	Arabil			Extravilan	802	802		0	1.684	1.684
149	Sibiu	Boița	Mihai Niculae		2887	Arabil			Extravilan	555	395		0	830	830
150	Sibiu	Boița	Proprietar Neidentificat*		2886	Arabil			Extravilan	440	289		0	607	607
151	Sibiu	Boița	Boboica Ion		2885	Arabil			Extravilan	505	320		0	672	672
152	Sibiu	Boița	Proprietar Neidentificat*		2884	Arabil			Extravilan	855	660		0	1.386	1.386
153	Sibiu	Boița	Proprietar Neidentificat*		2882	Arabil			Extravilan	950	784		0	1.646	1.646
154	Sibiu	Boița	Dragomir Nicolae		2881	Arabil			Extravilan	410	291		0	611	611
155	Sibiu	Boița	Leuta Elena		2842	Arabil			Extravilan	1041	1041		0	2.186	2.186
156	Sibiu	Boița	Proprietar Neidentificat*		2843	Arabil			Extravilan	632	632		0	1.327	1.327
157	Sibiu	Boița	Proprietar Neidentificat*		2844	Arabil			Extravilan	466	466		0	979	979
158	Sibiu	Boița	Badila Toma		2845	Arabil			Extravilan	326	326		0	685	685
159	Sibiu	Boița	Stoica Ion		2877,2880,2879,2878,2875	Arabil			Extravilan	610	310		0	651	651
160	Sibiu	Boița	Proprietar Neidentificat*		2873,2876,2872	Arabil			Extravilan	853	853		0	1.791	1.791
161	Sibiu	Boița	Proprietar Neidentificat*		2874	Arabil			Extravilan	1070	778		0	1.634	1.634
162	Sibiu	Boița	Proprietar Neidentificat*		2871	Fanata			Extravilan	753	753		0	828	828
163	Sibiu	Boița	Proprietar Neidentificat*		2847	Fanata			Extravilan	1469	1469		0	1.616	1.616
164	Sibiu	Boița	Albu Marcu		2871	Arabil			Extravilan	760	234		0	491	491
165	Sibiu	Boița	Proprietar Neidentificat*		2849	Arabil			Extravilan	155	82		0	172	172
166	Sibiu	Boița	Mohor Ion		2848	Arabil			Extravilan	165	100		0	210	210
			Stoica Constantin		2822	Fanata			Extravilan	1120	686		0	755	755

Nr. crt	Județul	Unitatea administrativ-teritorială	Numele și Prenumele proprietarului/deținătorului imobilului	Nr. Tarla	Nr. Parcela	Categoria de folosință	Nr. Cadastral/ Carte Funciara	Nr. Topo	Extravilan/ Intravilan	Suprafață totală imobil [mp]	Suprafață teren de expropriat [mp]	Suprafață de construcții de expropriat (mp)	Valoare despăgubire construcții (lei)	Valoare despăgubire teren (lei)	Valoare totală despăgubire imobil conform Legii nr. 255/2010 (lei)
167	Sibiu	Boița	Maream Ion		2823	Faneata			Extravilan	330	33	0	36	36	36
168	Sibiu	Boița	Bobes Danila		2824	Faneata			Extravilan	730	76	0	84	84	84
169	Sibiu	Boița	Bobes Ion		2825	Faneata			Intravilan	725	270	0	1.296	1.296	1.296
170	Sibiu	Boița	Proprietar Neidentificat*		2826	Faneata			Intravilan	955	65	0	546	546	546
171	Sibiu	Boița	Proprietar Neidentificat*		2826	Faneata			Extravilan	955	615	0	677	677	677
171	Sibiu	Boița	Proprietar Neidentificat*		2827	Faneata			Intravilan	730	323	0	388	388	388
172	Sibiu	Boița	Proprietar Neidentificat*		2829	Faneata			Extravilan	1202	1202	0	1.322	1.322	1.322
173	Sibiu	Boița	Poenar Toma		2828	Faneata			Extravilan	598	598	0	658	658	658
174	Sibiu	Boița	Istrate Elena		2846	Faneata			Extravilan	1020	1020	0	1.122	1.122	1.122
175	Sibiu	Boița	Coca Mihai		2832	Arabil			Extravilan	1529	1529	0	3.211	3.211	3.211
176	Sibiu	Boița	Coca Mihai		2831	Faneata			Extravilan	1440	1440	0	1.584	1.584	1.584
177	Sibiu	Boița	Zaharia Nicolae		2830	Faneata			Extravilan	1192	1192	0	1.311	1.311	1.311
178	Sibiu	Boița	Podisor Nicolae		2830	Faneata			Extravilan	929	929	0	1.022	1.022	1.022
179	Sibiu	Boița	Leu Ion		2833	Arabil			Extravilan	518	518	0	1.088	1.088	1.088
180	Sibiu	Boița	Proprietar Neidentificat*		2834	Arabil			Extravilan	565	565	0	1.187	1.187	1.187
181	Sibiu	Boița	Proprietar Neidentificat*		2835	Arabil			Extravilan	584	584	0	1.226	1.226	1.226
182	Sibiu	Boița	Mohor Nicolae		2836	Arabil			Extravilan	360	360	0	756	756	756
183	Sibiu	Boița	Fartonea Nicolae		2837	Arabil			Extravilan	377	377	0	792	792	792
184	Sibiu	Boița	Proprietar Neidentificat*		2888	Arabil			Extravilan	274	274	0	575	575	575
185	Sibiu	Boița	Maream Ion		2746	Faneata			Extravilan	820	742	0	816	816	816
186	Sibiu	Boița	Dragomir Nicolae		2787,2786,2783	Arabil			Extravilan	1240	1240	0	2.604	2.604	2.604
187	Sibiu	Boița	Lupescu Toma		2780,2781,2777	Arabil			Extravilan	790	790	0	1.659	1.659	1.659
188	Sibiu	Boița	Stoica Dumitru		2775,2776	Arabil			Intravilan	889	352	0	2.957	2.957	2.957
189	Sibiu	Boița	Stoica Dumitru		2775,2776	Arabil			Extravilan	889	537	0	1.128	1.128	1.128
189	Sibiu	Boița	Bobes Danila		2773,2774	Arabil			Intravilan	820	329	0	2.764	2.764	2.764
190	Sibiu	Boița	Bobes Danila		2773,2774	Arabil			Extravilan	820	491	0	1.031	1.031	1.031
190	Sibiu	Boița	Proprietar Neidentificat*		2771,2772	Arabil			Intravilan	675	336	0	2.822	2.822	2.822
191	Sibiu	Boița	Proprietar Neidentificat*		2771,2772	Arabil			Extravilan	675	324	0	680	680	680
191	Sibiu	Boița	Campeanu Ion		2769	Arabil			Intravilan	525	82	0	689	689	689
192	Sibiu	Boița	Campeanu Ion		2769	Arabil			Extravilan	525	443	0	930	930	930
192	Sibiu	Boița	Vasou Ilie		2768	Arabil			Intravilan	602	70	0	588	588	588
193	Sibiu	Boița	Vasou Ilie		2768	Arabil			Extravilan	602	532	0	1.117	1.117	1.117
193	Sibiu	Boița	Dragomir Ilie		2767	Arabil			Intravilan	572	80	0	672	672	672
193	Sibiu	Boița	Dragomir Ilie		2767	Arabil			Extravilan	572	492	0	1.033	1.033	1.033

Nr. crt	Județul	Unitatea administrativ-teritorială	Numele și Prenumele proprietarului/deținătorului imobilului	Nr. Tarla	Nr. Parcele	Categoria de folosință	Nr. Cadastru/ Carte Funciara	Nr. Topo	Extravilan/ Intravilan	Suprafață totală imobil [mp]	Suprafață teren de expropriat [mp]	Suprafață de construcții de expropriat (mp)	Valoare despăgubire construcții (lei)	Valoare despăgubire teren (lei)	Valoare totală despăgubire imobil conform Legii nr. 255/2010 (lei)
194	Sibiu	Boița	Istrate Elena	2766	Arabil				Intravilan	1100	117	0	983	983	983
	Sibiu	Boița	Istrate Elena	2766	Arabil				Extravilan	1100	983		2.064	2.064	2.064
195	Sibiu	Boița	Istrate Ion	2754	Arabil				Intravilan	875	141	0	1.184	1.184	1.184
	Sibiu	Boița	Istrate Ion	2754	Arabil				Extravilan	875	734		1.541	1.541	1.541
196	Sibiu	Boița	Boboica Ana	2753	Arabil				Intravilan	800	98	0	823	823	823
	Sibiu	Boița	Boboica Ana	2753	Arabil				Extravilan	800	605		1.271	1.271	1.271
197	Sibiu	Boița	Vasiu Vasile	2749	Arabil				Extravilan	670	449	0	943	943	943
198	Sibiu	Boița	Lup Nicolae	2747,2748	Arabil				Extravilan	760	532	0	1.117	1.117	1.117
199	Sibiu	Boița	Coca Nicolae	2752	Faneata				Intravilan	780	22	0	106	106	106
200	Sibiu	Boița	Istrate Toma	2755	Arabil				Intravilan	645	242	0	1.162	1.162	1.162
201	Sibiu	Boița	Pop Vasile	2765	Arabil				Intravilan	820	550	0	2.640	2.640	2.640
202	Sibiu	Boița	Albu Petru	2770	Arabil				Intravilan	353	299	0	1.435	1.435	1.435
203	Sibiu	Boița	Proprietar Neidentificat*	2764	Arabil				Intravilan	1685	254	0	1.219	1.219	1.219
204	Sibiu	Boița	Proprietar Neidentificat*	2763	Arabil				Intravilan	930	639	0	3.067	3.067	3.067
205	Sibiu	Boița	Proprietar Neidentificat*	2761	Arabil				Intravilan	2090	345	0	1.656	1.656	1.656
206	Sibiu	Boița	Proprietar Neidentificat*	2796,2797	Faneata				Intravilan	570	519	0	2.491	2.491	2.491
207	Sibiu	Boița	Fartonea Maria	2795	Arabil				Intravilan	1169	628	0	5.275	5.275	5.275
	Sibiu	Boița	Fartonea Maria	2795	Arabil				Extravilan	1169	541		1.136	1.136	1.136
208	Sibiu	Boița	Proprietar Neidentificat*	2794	Arabil				Intravilan	584	489	0	4.108	4.108	4.108
	Sibiu	Boița	Proprietar Neidentificat*	2794	Arabil				Extravilan	584	95		200	200	200
209	Sibiu	Boița	Fartonea Nicolae	2792,2973	Arabil				Intravilan	1868	711	0	5.972	5.972	5.972
	Sibiu	Boița	Fartonea Nicolae	2792,2973	Arabil				Extravilan	1868	1157		2.430	2.430	2.430
210	Sibiu	Boița	Proprietar Neidentificat*	2791	Arabil				Intravilan	846	422	0	3.545	3.545	3.545
	Sibiu	Boița	Proprietar Neidentificat*	2791	Arabil				Extravilan	846	424		890	890	890
211	Sibiu	Boița	Voicu Nicolae	2790	Arabil				Intravilan	865	438	0	3.679	3.679	3.679
	Sibiu	Boița	Voicu Nicolae	2790	Arabil				Extravilan	865	427		897	897	897
212	Sibiu	Boița	Albu Nicolae	2789	Arabil				Intravilan	1550	682	0	5.729	5.729	5.729

Nr. crt	Județul	Unitatea administrativ-teritorială	Numele și Prenumele proprietarului/deținătorului imobilului	Nr. Tarla	Nr. Parcela	Categoria de folosință	Nr. Cadastru/ Carte Funciara	Nr. Topo	Extravilan/ Intravilan	Suprafața totală imobil [mp]	Suprafața teren de expropriat [mp]	Suprafață de construcții de expropriat (mp)	Valoare despăgubire construcții (lei)	Valoare despăgubire teren (lei)	Valoare totală despăgubire imobil conform Legii nr. 255/2010 (lei)
	Sibiu	Boița	Albu Nicolae		2789	Arabil			Extravilan	1550	868			1.823	1.823
213	Sibiu	Boița	Bobeica Nicolae		2786	Arabil			Intravilan	802	633	0	0	5.317	5.317
	Sibiu	Boița	Bobeica Nicolae		2786	Arabil			Extravilan	802	169			355	355
214	Sibiu	Boița	Bobeica Ion		2785	Arabil			Intravilan	737	576	0	0	4.838	4.838
	Sibiu	Boița	Bobeica Ion		2785	Arabil			Extravilan	737	161			338	338
215	Sibiu	Boița	Stoica Dumitru		2779	Arabil			Intravilan	386	323	0	0	2.713	2.713
	Sibiu	Boița	Stoica Dumitru		2779	Arabil			Extravilan	386	63			132	132
216	Sibiu	Boița	Ciotea Constantin		2778	Arabil			Intravilan	333	281	0	0	2.360	2.360
	Sibiu	Boița	Ciotea Constantin		2778	Arabil			Extravilan	333	52			109	109
217	Sibiu	Boița	Frintu Ilie Dumitru		2745	Faneata			Extravilan	980	749	0	0	824	824
218	Sibiu	Boița	Proprietar Neidentificat*		2743	Faneata			Extravilan	420	420	0	0	462	462
219	Sibiu	Boița	Proprietar Neidentificat*		2742	Faneata			Extravilan	925	925	0	0	1.018	1.018
220	Sibiu	Boița	Proprietar Neidentificat*		2741	Arabil			Extravilan	790	790	0	0	1.659	1.659
221	Sibiu	Boița	Bobes Marcu		2734	Arabil			Extravilan	895	895	0	0	1.880	1.880
222	Sibiu	Boița	Neghina Ion		2733	Arabil			Extravilan	805	805	0	0	1.691	1.691
223	Sibiu	Boița	Istrate Ion		2729	Arabil			Extravilan	909	887	0	0	1.863	1.863
224	Sibiu	Boița	Cecus Vasile		2728	Arabil			Extravilan	837	750	0	0	1.575	1.575
225	Sibiu	Boița	Coca Nicolae		2727	Faneata			Extravilan	985	886	0	0	975	975
226	Sibiu	Boița	Vasoi Gheorghe		2726	Arabil			Extravilan	1018	910	0	0	1.911	1.911
227	Sibiu	Boița	Coca Mihai		2719	Arabil			Extravilan	575	508	0	0	1.067	1.067
228	Sibiu	Boița	Stoica Nicolae		2718	Arabil			Extravilan	1020	913	0	0	1.917	1.917
229	Sibiu	Boița	Curtean Toma		2714	Arabil			Extravilan	860	767	0	0	1.611	1.611
230	Sibiu	Boița	Morar Nicolae		2713	Arabil			Extravilan	485	435	0	0	914	914
231	Sibiu	Boița	Cloaje Iordan		2712	Arabil			Extravilan	453	399	0	0	838	838
232	Sibiu	Boița	Campean Ion		2711	Arabil			Extravilan	1155	1000	0	0	2.100	2.100
233	Sibiu	Boița	Alboiu Ion		2710	Faneata			Extravilan	670	506	0	0	557	557
234	Sibiu	Boița	Mares Ion		2709	Arabil			Extravilan	780	780	0	0	1.638	1.638
235	Sibiu	Boița	Oancea Ion		2703	Arabil			Extravilan	1816	1816	0	0	3.814	3.814
236	Sibiu	Boița	Peanar Ion		2702	Arabil			Extravilan	698	698	0	0	1.466	1.466
237	Sibiu	Boița	Stoica Nicolae		2701	Arabil			Extravilan	640	640	0	0	1.344	1.344
238	Sibiu	Boița	Halmagiu Ion		2700	Arabil			Extravilan	737	737	0	0	1.548	1.548
239	Sibiu	Boița	Istrate Ion		2699	Arabil			Extravilan	682	682	0	0	1.432	1.432
240	Sibiu	Boița	Halmagiu Ion		2698	Arabil			Extravilan	1007	806	0	0	1.693	1.693
241	Sibiu	Boița	Voicu Elena		2696	Faneata			Extravilan	1300	693	0	0	762	762
242	Sibiu	Boița	Voicu Elena		2697	Faneata			Extravilan	1075	899	0	0	989	989
243	Sibiu	Boița	Voicu Elena		2697	Faneata			Extravilan	299	299	0	0	329	329
244	Sibiu	Boița	Dragos Ilie		2697	Faneata			Extravilan	287	287	0	0	316	316
245	Sibiu	Boița	Dragomir Adrian		2694	Faneata			Extravilan	535	500	0	0	550	550
246	Sibiu	Boița	Ciobanu Ana		2691	Faneata			Extravilan	1250	1130	0	0	1.243	1.243

Nr. crt	Județul	Unitatea administrativ-teritorială	Numele și Prenumele proprietarului/deținătorului imobilului	Nr. Tarla	Nr. Parcela	Categoria de folosință	Nr. Cadastral/ Carte Funciara	Nr. Topo	Extravilan/ Intravilan	Suprafața totală imobil [mp]	Suprafața teren de expropriat [mp]	Suprafața de construcții de expropriat (mp)	Valoare despăgubire teren (lei)	Valoare despăgubire construcții (lei)	Valoare totală despăgubire imobil conform Legii nr. 255/2010 (lei)
247	Sibiu	Boița	Coca Nicolae		2690	Faneata			Extravilan	575	557	0	613	0	613
248	Sibiu	Boița	Sandru Constantin		2682	Faneata			Extravilan	715	691	0	760	0	760
249	Sibiu	Boița	Proprietar Neidentificat*		2681	Faneata			Extravilan	1110	1077	0	1.185	0	1.185
250	Sibiu	Boița	Proprietar Neidentificat*		2678	Faneata			Extravilan	502	502	0	552	0	552
251	Sibiu	Boița	Fitec Ion		2659	Faneata			Extravilan	456	456	0	502	0	502
252	Sibiu	Boița	Lupescu Stefan		2660	Faneata			Extravilan	1250	794	0	873	0	873
253	Sibiu	Boița	Basaraba Ilie		2657	Arabil			Extravilan	727	587	62	1.233	10.168	11.401
254	Sibiu	Boița	Proprietar Neidentificat*		2667	Arabil			Extravilan	1050	352	0	739	0	739
255	Sibiu	Boița	Proprietar Neidentificat*		2666	Arabil			Extravilan	505	398	0	836	0	836
256	Sibiu	Boița	Proprietar Neidentificat*		2668	Arabil			Extravilan	650	650	0	1.365	0	1.365
257	Sibiu	Boița	Proprietar Neidentificat*		2669	Arabil			Extravilan	1413	1413	0	2.967	0	2.967
258	Sibiu	Boița	Proprietar Neidentificat*		2676	Arabil			Extravilan	555	555	0	1.166	0	1.166
259	Sibiu	Boița	Proprietar Neidentificat*		2677	Arabil			Extravilan	1261	1261	0	2.648	0	2.648
260	Sibiu	Boița	Proprietar Neidentificat*		2679	Arabil			Extravilan	928	928	0	1.949	0	1.949
261	Sibiu	Boița	Proprietar Neidentificat*		2680	Arabil			Extravilan	691	691	0	1.451	0	1.451
262	Sibiu	Boița	Proprietar Neidentificat*		2683	Arabil			Extravilan	600	600	0	1.260	0	1.260
263	Sibiu	Boița	Proprietar Neidentificat*		2689	Arabil			Extravilan	662	662	0	1.390	0	1.390
264	Sibiu	Boița	Proprietar Neidentificat*		2692	Arabil			Extravilan	1138	1138	0	2.390	0	2.390
265	Sibiu	Boița	Proprietar Neidentificat*		2693	Arabil			Extravilan	1563	1563	0	3.282	0	3.282
266	Sibiu	Boița	Proprietar Neidentificat*		2665	Arabil			Extravilan	1240	439	0	922	0	922
267	Sibiu	Boița	Proprietar Neidentificat*		2670	Arabil			Extravilan	1367	1367	0	2.871	0	2.871
268	Sibiu	Boița	Bobeica Nicolae		2675	Arabil			Extravilan	1543	1543	0	3.240	0	3.240
269	Sibiu	Boița	Mutu Ion		2684	Arabil			Extravilan	1036	1036	0	2.176	0	2.176
270	Sibiu	Boița	Proprietar Neidentificat*		2688	Arabil			Extravilan	2215	2215	0	4.186	0	4.186
271	Sibiu	Boița	Balaban Ion		2704	Arabil			Extravilan	935	935	0	1.964	0	1.964
272	Sibiu	Boița	Cloșe Iordani		2705	Arabil			Extravilan	1741	1741	0	3.656	0	3.656
273	Sibiu	Boița	Morar Nicolae		2708	Arabil			Extravilan	1454	1454	0	3.053	0	3.053
274	Sibiu	Boița	Bobes Danila		2715	Arabil			Extravilan	876	876	0	1.840	0	1.840
275	Sibiu	Boița	Istrate Nicolae		2717	Arabil			Extravilan	885	885	0	1.859	0	1.859
276	Sibiu	Boița	Proprietar Neidentificat*		2720	Arabil			Extravilan	1000	1000	0	2.100	0	2.100
277	Sibiu	Boița	Proprietar Neidentificat*		2721	Arabil			Extravilan	642	642	0	1.348	0	1.348
278	Sibiu	Boița	Proprietar Neidentificat*		2724	Arabil			Extravilan	673	673	0	1.413	0	1.413
279	Sibiu	Boița	Proprietar Neidentificat*		2725	Arabil			Extravilan	875	875	0	1.838	0	1.838
280	Sibiu	Boița	Proprietar Neidentificat*		2730	Arabil			Extravilan	972	972	0	2.041	0	2.041
281	Sibiu	Boița	Proprietar Neidentificat*		2732	Arabil			Extravilan	869	869	0	1.825	0	1.825
282	Sibiu	Boița	Proprietar Neidentificat*		2735	Arabil			Extravilan	1533	1533	0	3.219	0	3.219
283	Sibiu	Boița	Proprietar Neidentificat*		2740	Arabil			Extravilan	1581	1581	0	3.320	0	3.320
284	Sibiu	Boița	Proprietar Neidentificat*		2739	Arabil			Extravilan	690	690	0	1.449	0	1.449
285	Sibiu	Boița	Proprietar Neidentificat*		2737	Arabil			Extravilan	556	556	0	1.168	0	1.168
286	Sibiu	Boița	Proprietar Neidentificat*		2736	Arabil			Extravilan	526	526	0	1.105	0	1.105
287	Sibiu	Boița	Bobes Danila		2723, 2731	Arabil			Extravilan	1840	1698	0	3.566	0	3.566
288	Sibiu	Boița	Bobes Danila		2722	Arabil			Extravilan	920	646	0	1.357	0	1.357
289	Sibiu	Boița	Proprietar Neidentificat*		2716	Arabil			Extravilan	1345	1030	0	2.163	0	2.163
290	Sibiu	Boița	Caramidar Paraschiva		2707	Arabil			Extravilan	830	830	0	1.743	0	1.743
291	Sibiu	Boița	Nedeicu Tomia		2706	Arabil			Extravilan	1233	1233	0	2.589	0	2.589
292	Sibiu	Boița	Istrate Nicolae		2687	Arabil			Extravilan	786	786	0	1.651	0	1.651
293	Sibiu	Boița	Campean Ion		2686	Arabil			Extravilan	697	697	0	1.464	0	1.464
294	Sibiu	Boița	Albuiu Maria		2685	Arabil			Extravilan	1140	1140	0	2.394	0	2.394
295	Sibiu	Boița	Denes Ana		2674	Arabil			Extravilan	1230	1054	0	2.213	0	2.213
296	Sibiu	Boița	Basaraba Toma		2655	Faneata			Extravilan	2035	1505	0	1.656	0	1.656
297	Sibiu	Boița	Proprietar Neidentificat*		2492	Arabil			Extravilan	1021	1021	0	2.144	0	2.144
298	Sibiu	Boița	Proprietar Neidentificat*		2489	Arabil			Extravilan	981	981	0	2.060	0	2.060

Nr. crt	Județul	Unitatea administrativ-teritorială	Numele și Prenumele proprietarului/deținătorului imobilului	Nr. Tarla	Nr. Parcela	Categoria de folosință	Nr. Cadastral/Carte Funciara	Nr. Topo	Extravilan/Intravilan	Suprafața totală imobil [mp]	Suprafața teren de expropriat [mp]	Suprafață de construcții de expropriat (mp)	Valoare despăgubire construcții (lei)	Valoare despăgubire teren (lei)	Valoare totală despăgubire imobil conform Legii nr. 255/2010 (lei)	
299	Sibiu	Boița	Proprietar Neidentificat*		2486	Arabil			Extravilan	1455	1413		0	2.967	2.967	
300	Sibiu	Boița	Proprietar Neidentificat*		2484	Arabil			Extravilan	950	950		0	1.995	1.995	
301	Sibiu	Boița	Campean Ion		2483,2482	Arabil			Extravilan	710	710		0	1.491	1.491	
302	Sibiu	Boița	Proprietar Neidentificat*		2481	Arabil			Extravilan	965	965		0	2.027	2.027	
303	Sibiu	Boița	Lupescu Stefan		2480	Arabil			Extravilan	989	989		0	2.077	2.077	
304	Sibiu	Boița	Albescu Ana		2478,2476	Arabil			Extravilan	1970	1464		0	3.074	3.074	
305	Sibiu	Boița	Proprietar Neidentificat*		2473	Tutarsuri			Extravilan	1400	1220		0	1.342	1.342	
306	Sibiu	Boița	Proprietar Neidentificat*		2462,2463	Arabil			Extravilan	385	182		0	382	382	
307	Sibiu	Boița	Proprietar Neidentificat*		2491	Arabil			Extravilan	760	760		0	1.596	1.596	
308	Sibiu	Boița	Proprietar Neidentificat*		2456	Arabil			Extravilan	640	640		0	1.344	1.344	
309	Sibiu	Boița	Morar Vasile		2458	Arabil			Extravilan	408	408		0	857	857	
310	Sibiu	Boița	Proprietar Neidentificat*		2454	Arabil			Extravilan	2510	104		0	218	218	
311	Sibiu	Boița	Proprietar Neidentificat*		2455	Arabil			Extravilan	1765	156		0	328	328	
312	Sibiu	Boița	Proprietar Neidentificat*		2504	Arabil			Extravilan	1505	633		0	1.329	1.329	
313	Sibiu	Boița	Proprietar Neidentificat*		2505	Arabil			Extravilan	975	515		0	1.082	1.082	
314	Sibiu	Boița	Proprietar Neidentificat*		2506	Arabil			Extravilan	1750	740		0	1.554	1.554	
315	Sibiu	Boița	Proprietar Neidentificat*		2507	Arabil			Extravilan	690	317		0	666	666	
316	Sibiu	Boița	Proprietar Neidentificat*		2508	Arabil			Extravilan	1845	879		0	1.846	1.846	
317	Sibiu	Boița	Proprietar Neidentificat*		2509	Arabil			Extravilan	600	225		0	473	473	
318	Sibiu	Boița	Proprietar Neidentificat*		2510	Arabil			Extravilan	685	313		0	657	657	
319	Sibiu	Boița	Proprietar Neidentificat*		2511	Arabil			Extravilan	560	247		0	519	519	
320	Sibiu	Boița	Proprietar Neidentificat*		2512,2513	Arabil			Extravilan	2235	797		0	1.674	1.674	
321	Sibiu	Boița	Proprietar Neidentificat*		2502	Arabil			Extravilan	1740	1317		0	2.766	2.766	
322	Sibiu	Boița	Proprietar Neidentificat*		2503	Arabil			Extravilan	1705	1705		0	3.581	3.581	
323	Sibiu	Boița	Proprietar Neidentificat*		2500	Arabil			Extravilan	1255	1120		0	2.352	2.352	
324	Sibiu	Boița	Proprietar Neidentificat*		2499	Arabil			Extravilan	1350	1223		0	2.568	2.568	
325	Sibiu	Boița	Proprietar Neidentificat*		2497	Arabil			Extravilan	2190	1995		0	4.190	4.190	
326	Sibiu	Boița	Proprietar Neidentificat*		2495	Arabil			Extravilan	905	878		0	1.844	1.844	
327	Sibiu	Boița	Proprietar Neidentificat*		2494	Arabil			Extravilan	255	220		0	462	462	
328	Sibiu	Boița	Proprietar Neidentificat*		2515	Arabil			Extravilan	470	267		0	561	561	
329	Sibiu	Boița	Proprietar Neidentificat*		2517	Arabil			Extravilan	1085	191		0	401	401	
330	Sibiu	Boița	Pataraș Ion		2494	Arabil			Extravilan	303	303		0	636	636	
331	Sibiu	Boița	Stoica Nicolae		2493	Arabil			Extravilan	625	625		0	1.313	1.313	
332	Sibiu	Boița	Proprietar neidentificat*	141	5227	Arabil			Extravilan	1000	732		0	1.537	1.537	
333	Sibiu	Boița	Dragus Toma	141	5228	Arabil			Extravilan	1158	1158		0	2.432	2.432	
334	Sibiu	Boița	Coca Ion	141	5233	Arabil			Extravilan	889	402		0	844	844	
335	Sibiu	Boița	Bobes Toma	141	5234	Arabil			Extravilan	1729	621		0	1.304	1.304	
336	Sibiu	Boița	Fintonea Nicolae	141	5236	Arabil			Extravilan	370	158		0	332	332	
337	Sibiu	Boița	Neacsu Ion	141	5237	Arabil			Extravilan	1016	121		0	254	254	
338	Sibiu	Boița	Lup Nicolae	141	5238	Arabil			Extravilan	1655	38		0	80	80	
339	Sibiu	Boița	Leu Ion	141	5248	Arabil			Extravilan	575	96		0	202	202	
340	Sibiu	Boița	Proprietar Neidentificat*	141	5232	Arabil			Extravilan	2360	1382		0	2.902	2.902	
341	Sibiu	Boița	Olarescu Nicolae	141	5229	Arabil			Extravilan	1255	1255		0	2.636	2.636	
342	Sibiu	Boița	Pocnar Nicolae	141	5220,5219,5233	Arabil			Extravilan	2418	2418		0	4.570	4.570	
343	Sibiu	Boița	Proprietar Neidentificat*	141	5223	Arabil			Extravilan	970	91		0	191	191	
344	Sibiu	Boița	Proprietar Neidentificat*	141	5222	Arabil			Extravilan	554	49		0	103	103	
345	Sibiu	Boița	Proprietar Neidentificat*	141	5221	Arabil			Extravilan	1030	82		0	172	172	
346	Sibiu	Boița	Dragus Toma	141	5218	Arabil			Extravilan	2356	112		0	235	235	
347	Sibiu	Boița	Basaraba Gheorghe		4968	Arabil			Extravilan	1754	624		0	1.310	1.310	
348	Sibiu	Boița	Albu Petru		4970	Arabil			Extravilan	2123	769		0	1.615	1.615	
349	Sibiu	Boița	Albu Petru		4970	Arabil			Extravilan	460	59		0	124	124	
350	Sibiu	Boița	Bobea Gheorghe		4976	Arabil			Extravilan	510	64		0	134	134	
351	Sibiu	Boița	Basaraba Gheorghe		4977	Faneata			Extravilan	740	42		0	46	46	
352	Sibiu	Boița	Basaraba Gheorghe		4975	Faneata			Extravilan	1.298	1.228	500	82.000	0	83.351	83.351
353	Sibiu	Boița	Basaraba Gheorghe			Faneata			Extravilan	111	111	123	8.487	0	7.659	7.659
354	Sibiu	Boița	Basaraba Gheorghe			Faneata			Extravilan					0	8.487	8.487
355	Sibiu	Boița	Halmagiu Sorin		4971	Faneata			Extravilan	300	300		0	330	330	
356	Sibiu	Boița	Coca Veronica		4966	Faneata			Extravilan	773	773	30	2.070	850	2.920	2.920
357	Sibiu	Boița			4967	Faneata			Extravilan	719	719	0	791	791	791	791

Nr. crt	Județul	Unitatea administrativ-teritorială	Numele și Prenumele proprietarului/deținătorului imobilului	Nr. Tarla	Nr. Parcela	Categoria de folosință	Nr. Cadastru/ Carte Funciara	Nr. Topo	Extravilan/ Intravilan	Suprafață totală imobil [mp]	Suprafață teren de expropriat [mp]	Suprafață de construcții de expropriat (mp)	Valoare despăgubire teren (lei)	Valoare despăgubire construcții (lei)	Valoare totală despăgubire imobil conform Legii nr. 255/2010 (lei)
356	Sibiu	Boița	Basaraba Gheorghe		4972	Faneata			Extravilan	1298	1298	0	1.428	0	1.428
357	Sibiu	Boița	Proprietar Neidentificat*		4973	Arabil			Extravilan	758	758	0	1.592	0	1.592
358	Sibiu	Boița	Basaraba Gheorghe		4974	Arabil			Extravilan	868	868	0	1.823	0	1.823
359	Sibiu	Boița	Proprietar Neidentificat*		4980	Arabil			Extravilan	959	959	0	2.014	0	2.014
360	Sibiu	Boița	Proprietar Neidentificat*		4981	Faneata			Extravilan	420	420	0	462	0	462
361	Sibiu	Boița	Proprietar Neidentificat*		4984	Arabil			Extravilan	632	632	0	1.327	0	1.327
362	Sibiu	Boița	Proprietar Neidentificat*		4985	Arabil			Extravilan	530	530	0	1.113	0	1.113
363	Sibiu	Boița	Dragomir Vasile		4986	Arabil			Extravilan	355	355	0	746	0	746
364	Sibiu	Boița	Savu Ion			Arabil			Extravilan	1325	1325	73	2.783	11.972	14.755
364	Sibiu	Boița	Savu Ion			Arabil			Extravilan			17	0	1.173	1.173
364	Sibiu	Boița	Savu Ion			Arabil			Extravilan			14	0	966	966
364	Sibiu	Boița	Savu Ion			Arabil			Extravilan			14	0	966	966
365	Sibiu	Boița	Proprietar Neidentificat*		4992	Arabil			Extravilan	690	690	0	1.449	0	1.449
366	Sibiu	Boița	Halmagiu Ion		4994	Arabil			Extravilan	764	764	0	1.604	0	1.604
367	Sibiu	Boița	Stoica Elena		4994	Arabil			Extravilan	769	769	0	1.615	0	1.615
368	Sibiu	Boița	Dragomir Vasile		4995	Arabil			Extravilan	883	883	0	1.854	0	1.854
369	Sibiu	Boița	Greucu Toma		4996	Arabil			Extravilan	1958	1958	0	4.112	0	4.112
370	Sibiu	Boița	Halmagiu Sorin		5008	Arabil			Extravilan	888	888	0	1.865	0	1.865
371	Sibiu	Boița	Halmagiu Sorin		5007	Arabil			Extravilan	1029	1029	0	2.161	0	2.161
372	Sibiu	Boița	Coca Ion		4998	Arabil			Extravilan	1462	1104	0	2.318	0	2.318
373	Sibiu	Boița	Vasoiu Adrian		4997	Arabil			Extravilan	1368	1107	0	2.325	0	2.325
374	Sibiu	Boița	Mohar Ilie		4990	Arabil			Extravilan	2935	1690	143	3.549	23.452	27.001
375	Sibiu	Boița	Străila Ion		4988	Arabil			Extravilan	783	131	0	275	0	275
376	Sibiu	Boița	Biserica Boița		4987	Arabil			Extravilan	630	209	0	439	0	439
377	Sibiu	Boița	Basaraba Gheorghe		4983	Arabil			Extravilan	735	222	0	466	0	466
378	Sibiu	Boița	Basaraba Gheorghe		4982	Arabil			Extravilan	663	181	0	380	0	380
379	Sibiu	Boița	Coca Ion		4979	Arabil			Extravilan	1345	382	0	802	0	802
380	Sibiu	Boița	Vasoiu Ana		4999	Arabil			Extravilan	1392	1172	0	2.461	0	2.461
381	Sibiu	Boița	Basaraba Gheorghe		5000	Arabil			Extravilan	530	406	0	853	0	853
382	Sibiu	Boița	Basaraba Gheorghe		5001	Arabil			Extravilan	660	483	0	1.014	0	1.014
383	Sibiu	Boița	Basaraba Gheorghe		5002	Arabil			Extravilan	467	320	0	672	0	672
384	Sibiu	Boița	Boițoan Vasile		5185	Arabil			Extravilan	930	39	0	82	0	82
385	Sibiu	Boița	Stoica Nicolae		5186	Arabil			Extravilan	640	5	0	11	0	11
386	Sibiu	Boița	Mohor Ion		5184	Arabil			Extravilan	1230	698	0	1.466	0	1.466
387	Sibiu	Boița	Albu Toma		5178	Arabil			Extravilan	1110	295	0	620	0	620
388	Sibiu	Boița	Mihai Nicolae, Bosoroaba Nicolae		5177	Arabil			Extravilan	1090	250	0	525	0	525
389	Sibiu	Boița	Tatoi Ilie		5176	Arabil			Extravilan	1795	240	0	504	0	504
390	Sibiu	Boița	Tatoi Ilie		5175	Arabil			Extravilan	656	157	0	330	0	330
391	Sibiu	Boița	Coca Maria		5058	Arabil			Extravilan	3145	1082	0	2.272	0	2.272
392	Sibiu	Boița	Coca Ion		5057	Arabil			Extravilan	149	149	0	313	0	313

Nr. crt	Județul	Unitatea administrativ-teritorială	Numele și Prenumele proprietarului/deținătorului imobilului	Nr. Tarla	Nr. Parcela	Categoria de folosință	Nr. Cadastru/ Carte Funciara	Nr. Topo	Extravilan/ Intravilan	Suprafața totală imobil [mp]	Suprafața teren de expropriat [mp]	Suprafața de construcții de expropriat (mp)	Valoarea despăgubire teren (lei)	Valoarea totală despăgubire imobil conform Legii nr. 255/2010 (lei)
393	Sibiu	Boița	Tatou Marin		5056	Arabil			Extravilan	138	138	0	290	290
394	Sibiu	Boița	Proprietar Neidentificat*		5048	Arabil			Extravilan	88	88	0	185	185
395	Sibiu	Boița	Proprietar Neidentificat*		5045	Arabil			Extravilan	502	502	0	1.054	1.054
396	Sibiu	Boița	Leu Mihai		5003	Arabil			Extravilan	396	396	0	832	832
397	Sibiu	Boița	Leu Mihai		5003	Arabil			Extravilan	647	647	0	1.359	1.359
398	Sibiu	Boița	Halmagiu Sorin		5005	Arabil			Extravilan	2818	2818	0	5.326	5.326
399	Sibiu	Boița	Greco Toma		5006	Arabil			Extravilan	1761	1761	0	3.698	3.698
400	Sibiu	Boița	Mohar Ilie		5009	Arabil			Extravilan	2429	2429	0	4.591	4.591
401	Sibiu	Boița	Smiton Viorel		5018	Arabil			Extravilan	1747	1747	0	3.669	3.669
402	Sibiu	Boița	Halmagiu Sorin		5019	Arabil			Extravilan	432	432	0	907	907
403	Sibiu	Boița	Dragomir Toader		5020	Arabil			Extravilan	700	700	0	1.470	1.470
404	Sibiu	Boița	Albu Nicolae		5021	Arabil			Extravilan	1295	1295	0	2.720	2.720
405	Sibiu	Boița	Mohar Ilie		5022	Arabil			Extravilan	1891	1891	0	3.971	3.971
406	Sibiu	Boița	Bobes Maria		5015	Arabil			Extravilan	659	659	0	1.384	1.384
407	Sibiu	Boița	Proprietar Neidentificat*		5016	Arabil			Extravilan	308	308	0	647	647
408	Sibiu	Boița	Campean Voicu		5015	Arabil			Extravilan	835	835	0	1.754	1.754
409	Sibiu	Boița	Bratulescu Ion		5013	Arabil			Extravilan	610	610	0	1.281	1.281
410	Sibiu	Boița	Proprietar Neidentificat*		5014	Arabil			Extravilan	1011	1011	0	2.123	2.123
411	Sibiu	Boița	Campean Ion		5025	Arabil			Extravilan	544	544	0	1.142	1.142
412	Sibiu	Boița	Halmagiu Sorin		5026	Arabil			Extravilan	505	505	0	1.061	1.061
413	Sibiu	Boița	Proprietar Neidentificat*		5031	Arabil			Extravilan	943	943	0	1.980	1.980
414	Sibiu	Boița	Curcean Toma		4926	Arabil			Extravilan	1099	1099	0	2.308	2.308
415	Sibiu	Boița	Bobes Ioan		9425	Arabil			Extravilan	1156	1156	0	2.428	2.428
416	Sibiu	Boița	Albu Petru		4924	Arabil			Extravilan	984	984	0	2.066	2.066
417	Sibiu	Boița	Lupu Adrian		4922	Arabil			Extravilan	1258	1258	0	2.642	2.642
418	Sibiu	Boița	Proprietar Neidentificat*		4933	Arabil			Extravilan	247	247	0	519	519
419	Sibiu	Boița	Virvea Coca		4934	Arabil			Extravilan	510	510	0	1.071	1.071
420	Sibiu	Boița	Fartonea Nicolae		4935	Arabil			Extravilan	384	384	0	806	806
421	Sibiu	Boița	Coca Mihai		4936	Arabil			Extravilan	299	299	0	628	628
422	Sibiu	Boița	Bobes Ioan		4937	Arabil			Extravilan	807	807	0	1.695	1.695
423	Sibiu	Boița	Bobes Elena		4938	Arabil			Extravilan	987	987	0	2.073	2.073
424	Sibiu	Boița	Popa Simion		4939	Arabil			Extravilan	352	352	0	739	739
425	Sibiu	Boița	Poenar Panclomon		4940	Arabil			Extravilan	704	704	0	1.478	1.478
426	Sibiu	Boița	Olaru Nicolae		4941	Arabil			Extravilan	464	464	0	974	974
427	Sibiu	Boița	Campean Voicu		4932	Arabil			Extravilan	1962	1962	0	4.120	4.120
428	Sibiu	Boița	Basaraba Gheorghe		4931	Arabil			Extravilan	2870	2870	0	5.424	5.424
429	Sibiu	Boița	Stoica Nicolae		4930	Arabil			Extravilan	1042	1042	0	2.188	2.188
430	Sibiu	Boița	Stoica Nicolae		4929	Arabil			Extravilan	643	643	0	1.350	1.350
431	Sibiu	Boița	Proprietar Neidentificat*		4928	Arabil			Extravilan	1105	1105	0	2.321	2.321
432	Sibiu	Boița	Coca Marcu		4927	Arabil			Extravilan	1996	1996	0	4.192	4.192
433	Sibiu	Boița	Badila Gheorghe		5010	Arabil			Extravilan	1506	1506	0	3.163	3.163
434	Sibiu	Boița	Proprietar Neidentificat*		5011	Arabil			Extravilan	1662	1662	0	3.490	3.490
435	Sibiu	Boița	Poposor Ion		5012	Arabil			Extravilan	734	734	0	1.541	1.541
436	Sibiu	Boița	Campean Silviu Basaraba Gheorghe		4942	Arabil			Extravilan	2349	2349	0	4.440	4.440
437	Sibiu	Boița	Basaraba Gheorghe		4943	Arabil			Extravilan	1264	1264	0	2.654	2.654
438	Sibiu	Boița	Lupescu Filip		4944	Arabil			Extravilan	689	689	0	1.447	1.447
439	Sibiu	Boița	Lupescu Filip		4945	Arabil			Extravilan	715	715	0	1.502	1.502
440	Sibiu	Boița	Basaraba Gheorghe		4946	Arabil			Extravilan	970	970	0	2.037	2.037
441	Sibiu	Boița	Basaraba Gheorghe		4947	Arabil			Extravilan	896	896	0	1.882	1.882

Nr. crt	Județul	Unitatea administrativ-teritorială	Numele și Prenumele proprietarului/deținătorului imobilului	Nr. Tarla	Nr. Parcela	Categoria de folosință	Nr. Cadastru/ Carte Funciara	Nr. Topo	Extravilan/ Intravilan	Suprafața totală imobil [mp]	Suprafața teren de expropriat [mp]	Suprafață de construcții expropriat (mp)	Valoare despăgubire construcții (lei)	Valoare despăgubire teren (lei)	Valoare totală despăgubire imobil conform Legii nr. 255/2010 (lei)
442	Sibiu	Boița	Boidocan Ion		4948	Arabil			Extravilan	3204	3204	0	6.056	6.056	6.056
443	Sibiu	Boița	Coca Toma		4949	Arabil			Extravilan	717	717	0	1.306	1.306	1.306
444	Sibiu	Boița	Muntean Maria		4950	Arabil			Extravilan	961	961	0	2.018	2.018	2.018
445	Sibiu	Boița	Bucsa Elena		4951	Arabil			Extravilan	1420	1420	0	2.982	2.982	2.982
446	Sibiu	Boița	Tatou Mihai		4953	Faneata			Extravilan	1227	1227	0	1.350	1.350	1.350
447	Sibiu	Boița	Coca Emanoil		4954	Faneata			Extravilan	543	543	0	597	597	597
448	Sibiu	Boița	Badila Ioan		4955	Faneata			Extravilan	1057	1057	0	1.163	1.163	1.163
449	Sibiu	Boița	Proprietar Neidentificat*		4952	Faneata			Extravilan	2132	2132	0	2.111	2.111	2.111
450	Sibiu	Boița	Halmagiu Sorin		4964	Faneata			Extravilan	1363	1363	0	1.499	1.499	1.499
451	Sibiu	Boița	Coca Ana		4965	Faneata			Extravilan	1603	1603	0	1.763	1.763	1.763
452	Sibiu	Boița	Halmagiu Sorin		4963	Faneata			Extravilan	1966	1966	0	2.163	2.163	2.163
453	Sibiu	Boița	Diare Maria		4956	Faneata			Extravilan	1085	1070	0	1.177	1.177	1.177
454	Sibiu	Boița	Dragomir Nicolae		4957	Faneata			Extravilan	4420	2717	0	2.690	2.690	2.690
455	Sibiu	Boița	Halmagiu Sorin		4962	Faneata			Extravilan	1055	1055	0	1.161	1.161	1.161
456	Sibiu	Boița	Halmagiu Sorin		4961	Faneata			Extravilan	441	441	0	485	485	485
457	Sibiu	Boița	Curtean T.oma		4960	Faneata			Extravilan	294	52	0	57	57	57
458	Sibiu	Boița	Proprietar Neidentificat*	115	4962	Arabil			Extravilan	1316	1316	0	2.764	2.764	2.764
459	Sibiu	Boița	Proprietar Neidentificat*		5066	Arabil			Extravilan	720	215	0	452	452	452
460	Sibiu	Boița	Proprietar Neidentificat*		5067	Arabil			Extravilan	635	165	0	347	347	347
461	Sibiu	Boița	Proprietar Neidentificat*		5073	Arabil			Extravilan	1580	301	0	632	632	632
462	Sibiu	Boița	Proprietar Neidentificat*		5054-5055	Arabil			Extravilan	1248	1248	0	2.621	2.621	2.621
463	Sibiu	Boița	Tatou Ion		5047	Arabil			Extravilan	666	666	0	1.399	1.399	1.399
464	Sibiu	Boița	Israte Ion		5044	Arabil			Extravilan	361	361	0	758	758	758
465	Sibiu	Boița	Proprietar Neidentificat*		5048	Arabil			Extravilan	151	151	0	317	317	317
466	Sibiu	Boița	Coca Ion		5047	Arabil			Extravilan	234	234	0	491	491	491
467	Sibiu	Boița	Proprietar Neidentificat*		5042	Arabil			Extravilan	191	191	0	401	401	401
468	Sibiu	Boița	Proprietar Neidentificat*		5043	Arabil			Extravilan	134	134	0	281	281	281
469	Sibiu	Boița	Proprietar Neidentificat*		5035	Arabil			Extravilan	290	250	0	525	525	525
470	Sibiu	Boița	Proprietar Neidentificat*		5034	Arabil			Extravilan	154	154	0	323	323	323
471	Sibiu	Boița	Proprietar Neidentificat*		5030-5029	Arabil			Extravilan	1189	1189	0	2.497	2.497	2.497
472	Sibiu	Boița	Proprietar Neidentificat*		5029	Arabil			Extravilan	321	321	0	674	674	674
473	Sibiu	Boița	Bobes Paraschiva		5037	Arabil			Extravilan	496	496	0	1.042	1.042	1.042
474	Sibiu	Boița	Campean Ion		5024	Arabil			Extravilan	937	937	0	1.968	1.968	1.968
475	Sibiu	Boița	Mohor Ilie		5023	Faneata			Extravilan	1422	1422	0	1.564	1.564	1.564
476	Sibiu	Boița	Proprietar Neidentificat*		5033	Arabil			Extravilan	523	523	0	1.098	1.098	1.098
477	Sibiu	Boița	Proprietar Neidentificat*		5036	Arabil			Extravilan	550	550	0	1.155	1.155	1.155
478	Sibiu	Boița	Bobes Paraschiva		5037	Arabil			Extravilan	654	654	0	1.373	1.373	1.373
479	Sibiu	Boița	Proprietar Neidentificat*		5050	Arabil			Extravilan	369	369	0	775	775	775
480	Sibiu	Boița	Proprietar Neidentificat*		5062	Arabil			Extravilan	332	332	0	697	697	697
481	Sibiu	Boița	Proprietar Neidentificat*		5064	Arabil			Extravilan	340	340	0	714	714	714
482	Sibiu	Boița	Proprietar Neidentificat*		5064	Arabil			Extravilan	202	202	0	424	424	424
483	Sibiu	Boița	Proprietar Neidentificat*		5069	Arabil			Extravilan	306	306	0	643	643	643
484	Sibiu	Boița	Proprietar Neidentificat*		5077	Arabil			Extravilan	634	634	0	1.331	1.331	1.331
485	Sibiu	Boița	Proprietar Neidentificat*		5084	Arabil			Extravilan	297	297	0	624	624	624
486	Sibiu	Boița	Stoica Nicolae		5095	Arabil			Extravilan	330	330	0	693	693	693
487	Sibiu	Boița	Draguși Toma		5094	Arabil			Extravilan	472	472	0	991	991	991
488	Sibiu	Boița	Neghina Maria		5093	Arabil			Extravilan	923	923	0	1.938	1.938	1.938
489	Sibiu	Boița	Furtonea Nicolae		5092	Arabil			Extravilan	710	710	0	1.491	1.491	1.491
490	Sibiu	Boița	Albou Ioan		5091	Arabil			Extravilan	491	491	0	1.031	1.031	1.031
491	Sibiu	Boița	Neghina Nicolae		5085	Arabil			Extravilan	836	836	0	1.756	1.756	1.756
492	Sibiu	Boița	Halmagiu Sorin		5083	Arabil			Extravilan	693	693	0	1.455	1.455	1.455
493	Sibiu	Boița	Bobeica Nicolae		5078	Arabil			Extravilan	609	609	0	1.279	1.279	1.279
494	Sibiu	Boița	Lupescu Toma		5076	Arabil			Extravilan	910	910	0	1.911	1.911	1.911
495	Sibiu	Boița	Lupescu Mihai		5070	Arabil			Extravilan	804	804	0	1.688	1.688	1.688
496	Sibiu	Boița	Dragomir Nicolae		5068	Arabil			Extravilan	1339	1339	0	2.812	2.812	2.812
497	Sibiu	Boița	Zugravu Ion		5065	Arabil			Extravilan	1120	1120	0	2.352	2.352	2.352
498	Sibiu	Boița	Badila Gheorghe		5059	Arabil			Extravilan	1325	1325	0	2.783	2.783	2.783
499	Sibiu	Boița	Basanba Ion		5060	Arabil			Extravilan	1270	1270	0	2.667	2.667	2.667
500	Sibiu	Boița	Boidican Ion		5061	Arabil			Extravilan	1383	1383	0	2.904	2.904	2.904
501	Sibiu	Boița	Proprietar Neidentificat*		5053	Arabil			Extravilan	913	913	0	1.917	1.917	1.917

Nr. crt	Județul	Unitatea administrativ-teritorială	Numele și Prenumele proprietarului/deținătorului imobilului	Nr. Tarla	Nr. Parcela	Categoria de folosință	Nr. Cadastral/ Carte Funciara	Nr. Topo	Extravilan/ Intravilan	Suprafata totală imobil [mp]	Suprafata teren de expropriat [mp]	Suprafata de constructii expropriat (mp)	Valoarea despăgubire constructii (lei)	Valoarea despăgubire teren (lei)	Valoarea totală despăgubire imobil conform Legii nr. 255/2010 (lei)
502	Sibiu	Boția	Patraru Ioan		5052	Arabil			Extravilan	855	855	0	1.796	1.796	1.796
503	Sibiu	Boția	Proprietar Ncidentificat*		5051	Arabil			Extravilan	752	752	0	1.579	1.579	1.579
504	Sibiu	Boția	Greuc Ana		5049	Arabil			Extravilan	420	420	0	882	882	882
505	Sibiu	Boția	Proprietar Ncidentificat*		5040	Arabil			Extravilan	350	350	0	735	735	735
506	Sibiu	Boția	Proprietar Ncidentificat*		5039	Arabil			Extravilan	281	281	0	590	590	590
507	Sibiu	Boția	Proprietar Ncidentificat*		5038	Arabil			Extravilan	304	304	0	638	638	638
508	Sibiu	Boția	Proprietar Ncidentificat*		5072	Arabil			Extravilan	657	657	0	1.380	1.380	1.380
509	Sibiu	Boția	Totoi Nicolae		5071	Arabil			Extravilan	1122	1122	0	2.356	2.356	2.356
510	Sibiu	Boția	Voicu Ion		5074	Arabil			Extravilan	725	144	0	302	302	302
511	Sibiu	Boția	Poenaru Ioan		5080	Arabil			Extravilan	760	121	0	254	254	254
512	Sibiu	Boția	Proprietar Ncidentificat*		5081	Arabil			Extravilan	590	81	0	170	170	170
513	Sibiu	Boția	Proprietar Ncidentificat*		5087	Arabil			Extravilan	700	75	0	158	158	158
514	Sibiu	Boția	Israte Nicolae		5075	Arabil			Extravilan	769	769	0	1.615	1.615	1.615
515	Sibiu	Boția	Poenaru Florin		5079	Arabil			Extravilan	682	682	0	1.432	1.432	1.432
516	Sibiu	Boția	Proprietar Ncidentificat*		5082	Arabil			Extravilan	810	810	0	1.701	1.701	1.701
517	Sibiu	Boția	Gavrila Ion		5086	Arabil			Extravilan	677	677	0	1.422	1.422	1.422
518	Sibiu	Boția	Proprietar Ncidentificat*		5088	Arabil			Extravilan	1170	221	0	464	464	464
519	Sibiu	Boția	Proprietar Ncidentificat*		5097	Arabil			Extravilan	625	95	0	200	200	200
520	Sibiu	Boția	Proprietar Ncidentificat*		5098	Arabil			Extravilan	1030	88	0	185	185	185
521	Sibiu	Boția	Proprietar Ncidentificat*		5099	Arabil			Extravilan	860	40	0	84	84	84
522	Sibiu	Boția	Halmagiu Sorin		5100	Arabil			Extravilan	580	14	0	29	29	29
523	Sibiu	Boția	Neghina Nicolae		5090	Arabil			Extravilan	1557	1557	0	3.270	3.270	3.270
524	Sibiu	Boția	Proprietar Ncidentificat*		5096	Arabil			Extravilan	570	570	0	1.197	1.197	1.197
525	Sibiu	Boția	Coca Toma		5105	Arabil			Extravilan	812	812	0	1.705	1.705	1.705
526	Sibiu	Boția	Proprietar Ncidentificat*		5107	Arabil			Extravilan	1091	1091	0	2.291	2.291	2.291
527	Sibiu	Boția	Greuc Ion		5108	Arabil			Extravilan	1372	1372	0	2.881	2.881	2.881
528	Sibiu	Boția	Neghina Stefan		5109	Arabil			Extravilan	3052	3052	0	5.768	5.768	5.768
529	Sibiu	Boția	Stoica Nicolae		5101	Arabil			Extravilan	2600	152	0	319	319	319
530	Sibiu	Boția	Proprietar Ncidentificat*		5103	Arabil			Extravilan	1450	1450	0	3.045	3.045	3.045
531	Sibiu	Boția	Proprietar Ncidentificat*		5102	Arabil			Extravilan	3985	2559	0	4.799	4.799	4.799
532	Sibiu	Boția	Coca Nicolae		5116	Arabil			Extravilan	790	524	0	1.100	1.100	1.100
533	Sibiu	Boția	Gavrila Nicolae		5118	Arabil			Extravilan	1135	551	0	1.157	1.157	1.157
534	Sibiu	Boția	Coca Ion		5120	Arabil			Extravilan	718	718	0	1.508	1.508	1.508
535	Sibiu	Boția	Lupescu Toma		5119	Arabil			Extravilan	1259	1259	0	2.644	2.644	2.644
536	Sibiu	Boția	Stoica Nicolae		5121	Arabil			Extravilan	318	318	0	668	668	668
537	Sibiu	Boția	Basaraba Ion		5122	Arabil			Extravilan	219	219	0	460	460	460
538	Sibiu	Boția	Halmagiu Vasile		5123	Arabil			Extravilan	196	196	0	412	412	412
539	Sibiu	Boția	Halmagiu Sorin		5124	Arabil			Extravilan	227	227	0	477	477	477
540	Sibiu	Boția	Halmagiu Sorin		5125	Arabil			Extravilan	1011	1011	0	2.123	2.123	2.123
541	Sibiu	Boția	Halmagiu Vasile		5130	Arabil			Extravilan	1660	631	0	1.325	1.325	1.325
542	Sibiu	Boția	Lueta Jacob		5129	Arabil			Extravilan	1410	419	0	880	880	880
543	Sibiu	Boția	Stoica Nicolae		5127	Arabil			Extravilan	1978	43	0	90	90	90
544	Sibiu	Boția	Boidoean Bucur		6347	Arabil			Extravilan	1548	1365	0	2.867	2.867	2.867
545	Sibiu	Boția	Neghina Ilie		6347	Arabil			Extravilan	484	337	0	708	708	708
546	Sibiu	Boția	Boboica Gheorghe		6348	Arabil			Extravilan	1130	178	0	374	374	374
547	Sibiu	Boția	Proprietar Ncidentificat*		4442	Faneata			Extravilan	1065	614	0	675	675	675
548	Sibiu	Boția	Voicu Ion		4437	Faneata			Extravilan	1090	415	0	457	457	457
549	Sibiu	Boția	Voicu Ion		4435	Faneata			Extravilan	605	243	0	267	267	267
550	Sibiu	Boția	Proprietar Ncidentificat*		4434	Faneata			Extravilan	325	71	0	78	78	78
551	Sibiu	Boția	Proprietar Ncidentificat*		4433	Faneata			Extravilan	206	61	0	67	67	67
552	Sibiu	Boția	Proprietar Ncidentificat*		4432	Faneata			Extravilan	197	197	0	217	217	217
553	Sibiu	Boția	Proprietar Ncidentificat*		4431	Faneata			Extravilan	182	182	0	200	200	200
554	Sibiu	Boția	Proprietar Ncidentificat*		4430	Faneata			Extravilan	186	186	0	205	205	205
555	Sibiu	Boția	Boboica Ana		4429	Faneata			Extravilan	756	756	0	832	832	832
556	Sibiu	Boția	Sighnea		4428	Faneata			Extravilan	678	678	0	746	746	746
557	Sibiu	Boția	Diare Maria		4443	Faneata			Extravilan	2258	2258	0	2.235	2.235	2.235
558	Sibiu	Boția	Proprietar Ncidentificat*		4444	Faneata			Extravilan	1007	1007	0	1.108	1.108	1.108
559	Sibiu	Boția	Mohor Ion		4445	Arabil			Extravilan	1526	1526	0	3.205	3.205	3.205
560	Sibiu	Boția	Lupescu Toma		4446	Faneata			Extravilan	606	606	0	667	667	667
561	Sibiu	Boția	Stoica Ilie		4447	Arabil			Extravilan	1174	1174	0	2.465	2.465	2.465

Nr. crt	Județul	Unitatea administrativ-teritorială	Numele și Prenumele proprietarului/deținătorului imobilului	Nr. Tarla	Nr. Parcela	Categoria de folosință	Nr. Cadastral/Carte Funciara	Nr. Topo	Extravilan/Intravilan	Suprafața totală imobil [mp]	Suprafața teren de expropriat [mp]	Suprafață de construcții de expropriat (mp)	Valoare despăgubire construcții (lei)	Valoare despăgubire teren (lei)	Valoare totală despăgubire imobil conform Legii nr. 255/2010 (lei)
562	Sibiu	Boția	Halmagiu Sorin		4448	Arabil			Extravilan	498	498	0	1.046	1.046	1.046
563	Sibiu	Boția	Barza Gheorghe		4449	Arabil			Extravilan	658	658	0	1.382	1.382	1.382
564	Sibiu	Boția	Bobeica Nicolae		4450	Arabil			Extravilan	1005	1005	0	2.111	2.111	2.111
565	Sibiu	Boția	Coos Ion		4451	Arabil			Extravilan	1034	1034	0	2.171	2.171	2.171
566	Sibiu	Boția	Proprietar Neidentificat*		4452	Arabil			Extravilan	1065	1065	0	2.237	2.237	2.237
567	Sibiu	Boția	Proprietar Neidentificat*		4453	Arabil			Extravilan	953	953	0	2.001	2.001	2.001
568	Sibiu	Boția	Proprietar Neidentificat*		4454	Arabil			Extravilan	907	907	0	1.905	1.905	1.905
569	Sibiu	Boția	Popsor Voicu		4445	Arabil			Extravilan	936	936	0	1.966	1.966	1.966
570	Sibiu	Boția	Bucsa Toma		4458;4457	Arabil			Extravilan	742	742	0	1.558	1.558	1.558
571	Sibiu	Boția	Albu Nicolae		4459;4460	Arabil			Extravilan	1495	1495	0	3.140	3.140	3.140
572	Sibiu	Boția	Varvea Gheorghe		4461;4462	Arabil			Extravilan	621	621	0	1.304	1.304	1.304
573	Sibiu	Boția	Capatoare Vasile		4463;4464	Arabil			Extravilan	912	912	0	1.915	1.915	1.915
574	Sibiu	Boția	Proprietar Neidentificat*		4469	Rapc. Ravene			Extravilan	239	239	0	239	239	239
575	Sibiu	Boția	Proprietar Neidentificat*		4465	Arabil			Extravilan	872	872	0	1.831	1.831	1.831
576	Sibiu	Boția	Proprietar Neidentificat*		4468	Arabil			Extravilan	407	407	0	855	855	855
577	Sibiu	Boția	Relea Ioan		4467	Arabil			Extravilan	1911	1911	0	4.013	4.013	4.013
578	Sibiu	Boția	Neghina Toma		4470	Arabil			Extravilan	1569	1569	0	3.295	3.295	3.295
579	Sibiu	Boția	Proprietar Neidentificat*		4472	Arabil			Extravilan	1776	1776	0	3.730	3.730	3.730
580	Sibiu	Boția	Albec Nicolae		4472	Arabil			Extravilan	1895	1895	0	3.980	3.980	3.980
581	Sibiu	Boția	Relea Constantin		4474	Arabil			Extravilan	845	845	35	1.775	4.190	4.190
582	Sibiu	Boția	Relea Constantin		4474	Arabil			Extravilan	708	708	0	1.487	1.487	1.487
583	Sibiu	Boția	Relea Constantin		4475	Arabil			Extravilan	1342	1342	53	8.692	2.818	11.510
584	Sibiu	Boția	Buraga Constantin		4476	Arabil			Extravilan	2307	2307	54	3.726	4.360	8.086
585	Sibiu	Boția	Dragomir Ion		4477	Arabil			Extravilan	1373	1373	0	2.883	2.883	2.883
586	Sibiu	Boția	Proprietar Neidentificat*		4480	Arabil			Extravilan	1935	1935	0	4.064	4.064	4.064
587	Sibiu	Boția	Proprietar Neidentificat*		4478	Tularisuri			Extravilan	1489	1489	0	1.638	1.638	1.638
588	Sibiu	Boția	Dragomir Ion		4497	Arabil			Extravilan	708	708	0	1.487	1.487	1.487
589	Sibiu	Boția	Proprietar Neidentificat*		4482	Arabil			Extravilan	150	150	0	3.15	3.15	3.15
590	Sibiu	Boția	Proprietar Neidentificat*		4483	Arabil			Extravilan	270	270	0	567	567	567
591	Sibiu	Boția	Proprietar Neidentificat*		4484	Arabil			Extravilan	479	479	0	1.006	1.006	1.006
592	Sibiu	Boția	Proprietar Neidentificat*		4485	Arabil			Extravilan	431	431	0	905	905	905
593	Sibiu	Boția	Proprietar Neidentificat*		4486	Arabil			Extravilan	708	708	0	1.487	1.487	1.487
594	Sibiu	Boția	Halmagiu Sorin		4487	Arabil			Extravilan	904	904	0	1.898	1.898	1.898
595	Sibiu	Boția	Maecrean Ion		4488	Arabil			Extravilan	847	847	0	1.779	1.779	1.779
596	Sibiu	Boția	Halmagiu Sorin		4489	Arabil			Extravilan	761	761	0	1.598	1.598	1.598
597	Sibiu	Boția	Stoica Maria		4490	Arabil			Extravilan	793	793	0	1.665	1.665	1.665
598	Sibiu	Boția	Proprietar neidentificat*		4491	Arabil			Extravilan	315	315	0	662	662	662
599	Sibiu	Boția	Tatoi Toma		4492	Arabil			Extravilan	593	593	0	1.245	1.245	1.245
600	Sibiu	Boția	Negina Ion		4472	Arabil			Extravilan	297	297	0	624	624	624
601	Sibiu	Boția	Dragomir Ion	127	4496	Arabil			Extravilan	726	726	0	1.525	1.525	1.525
602	Sibiu	Boția	Proprietar neidentificat*	127	4496	Arabil			Extravilan	744	744	0	1.562	1.562	1.562
603	Sibiu	Boția	Baltar Nicolae	127	4494	Arabil			Extravilan	762	762	0	1.600	1.600	1.600
604	Sibiu	Boția	Halmagiu Sorin	127	4493	Arabil			Extravilan	760	760	0	1.596	1.596	1.596
605	Sibiu	Boția	Proprietar Neidentificat*	127	4514	Arabil			Extravilan	647	647	0	1.359	1.359	1.359
606	Sibiu	Boția	Proprietar Neidentificat*	127	4515	Arabil			Extravilan	822	822	0	1.726	1.726	1.726
607	Sibiu	Boția	Boidocan Bucur	127	4516	Arabil			Extravilan	495	495	0	1.040	1.040	1.040
608	Sibiu	Boția	Sighincea Gheorghe	127	4522	Arabil			Extravilan	648	648	0	1.361	1.361	1.361
609	Sibiu	Boția	Israte Nicolae	127	4523	Arabil			Extravilan	595	595	0	1.250	1.250	1.250
610	Sibiu	Boția	Proprietar Neidentificat*	127	4524	Arabil			Extravilan	401	401	0	842	842	842
611	Sibiu	Boția	Basaraba Vasile	127	4533	Arabil			Extravilan	1029	1029	0	2.161	2.161	2.161
612	Sibiu	Boția	Halmagiu Sorin	127	4534	Arabil			Extravilan	723	723	0	1.518	1.518	1.518
613	Sibiu	Boția	Halmagiu Sorin	127	4535	Arabil			Extravilan	769	769	0	1.615	1.615	1.615
614	Sibiu	Boția	Moldar Ana	127	4536	Arabil			Extravilan	727	727	0	1.527	1.527	1.527
615	Sibiu	Boția	Lupu Adrian	127	4537	Arabil			Extravilan	1200	1200	0	2.520	2.520	2.520
616	Sibiu	Boția	Lupu Adrian	127	4538	Arabil			Extravilan	936	936	0	1.966	1.966	1.966
617	Sibiu	Boția	Balaban Ion	127	4539	Arabil			Extravilan	603	603	0	1.266	1.266	1.266
618	Sibiu	Boția	Lupu Adrian	127	4540	Arabil			Extravilan	424	424	0	890	890	890
619	Sibiu	Boția	Patarau Voicu	127	4541	Arabil			Extravilan	374	374	0	785	785	785
620	Sibiu	Boția	Proprietar Neidentificat*	127	4542	Arabil			Extravilan	787	787	0	1.653	1.653	1.653
621	Sibiu	Boția	Proprietar Neidentificat*	127	4543	Arabil			Extravilan	373	373	0	783	783	783

Nr. crt	Județul	Unitatea administrativ-teritorială	Numele și Prenumele proprietarului/deținătorului imobilului	Nr. Tarla	Nr. Parcela	Categoria de folosință	Nr. Cadastral/ Carte Funciara	Nr. Topo	Extravilan/ Intravilan	Suprafata totală imobil [mp]	Suprafata teren de expropriat [mp]	Suprafata de construcții expropriat (mp)	Valoarea despăgubire construcții (lei)	Valoarea despăgubire teren (lei)	Valoarea totală despăgubire imobil conform Legii nr. 255/2010 (lei)
622	Sibiu	Boția	Proprietar Neidentificat*	127	4544	Arabil			Extravilan	328	328	0	689	689	689
623	Sibiu	Boția	Campean Voicu	127	4545	Arabil			Extravilan	686	686	0	1.441	1.441	1.441
624	Sibiu	Boția	Neghina Maria	127	4546	Arabil			Extravilan	932	932	0	1.957	1.957	1.957
625	Sibiu	Boția	Campean Constantin	127	4547	Arabil			Extravilan	642	642	0	1.348	1.348	1.348
626	Sibiu	Boția	Stoica Gheorghe	127	4548	Arabil			Extravilan	817	817	0	1.716	1.716	1.716
627	Sibiu	Boția	Proprietar Neidentificat*	127	4550	Arabil			Extravilan	380	31	0	65	65	65
628	Sibiu	Boția	Tatoi Ion	127	4451	Arabil			Extravilan	360	31	0	65	65	65
629	Sibiu	Boția	Cloaje Ion	127	4552	Arabil			Extravilan	620	40	0	84	84	84
630	Sibiu	Boția	Campean Ilie	127	4553	Arabil			Extravilan	580	23	0	48	48	48
631	Sibiu	Boția	Lupu Adrian	127	4554	Arabil			Extravilan	750	57	0	120	120	120
632	Sibiu	Boția	Stoica Paraschiva	127	4555	Arabil			Extravilan	1275	191	0	401	401	401
633	Sibiu	Boția	Neghina Elena	127	4556	Arabil			Extravilan	980	138	0	290	290	290
634	Sibiu	Boția	Greuc Toma	127	4531	Arabil			Extravilan	2870	430	0	903	903	903
635	Sibiu	Boția	Proprietar neidentificat*	127	4527	Arabil			Extravilan	880	362	0	760	760	760
636	Sibiu	Boția	Bucse Toma	127	4526	Arabil			Extravilan	760	297	0	624	624	624
637	Sibiu	Boția	Patarau Nicolae	127	4520	Arabil			Extravilan	566	205	0	431	431	431
638	Sibiu	Boția	Alboiu Vasile	127	4518	Arabil			Extravilan	525	149	0	313	313	313
639	Sibiu	Boția	Voicu Ion	127	4511	Arabil			Extravilan	945	181	0	380	380	380
640	Sibiu	Boția	Stoica Nicolae	127	4509	Arabil			Extravilan	950	22	0	46	46	46
641	Sibiu	Boția	Cloaje Vasile	127	4532	Arabil			Extravilan	2194	2194	0	4.147	4.147	4.147
642	Sibiu	Boția	Poenar Floare	127	4525	Arabil			Extravilan	1472	1472	0	3.091	3.091	3.091
643	Sibiu	Boția	Bobes Ilie	127	4521	Arabil			Extravilan	936	936	0	1.966	1.966	1.966
644	Sibiu	Boția	Basaraba Nicolae	127	4517	Arabil			Extravilan	520	520	0	1.092	1.092	1.092
645	Sibiu	Boția	Tatoi Marin	127	5412	Arabil			Extravilan	711	711	0	1.493	1.493	1.493
646	Sibiu	Boția	Alboiu Vasile	127	4518	Arabil			Extravilan	550	550	0	1.155	1.155	1.155
647	Sibiu	Boția	Halmagiu Sorin	127	4508	Arabil			Extravilan	844	844	0	1.772	1.772	1.772
648	Sibiu	Boția	Halmagiu Sorin	127	4507	Arabil			Extravilan	567	547	0	1.149	1.149	1.149
649	Sibiu	Boția	Albescu Vasile	127	4506	Arabil			Extravilan	1800	766	0	1.609	1.609	1.609
650	Sibiu	Boția	Proprietar neidentificat*	127	4505	Arabil			Extravilan	1045	753	0	1.381	1.381	1.381
651	Sibiu	Boția	Leu Nicolae	127	4501	Arabil			Extravilan	860	653	0	1.371	1.371	1.371
652	Sibiu	Boția	Proprietar neidentificat*	127	4500	Arabil			Extravilan	635	305	0	641	641	641
653	Sibiu	Boția	Proprietar neidentificat*	125	4380	Faneata			Extravilan	1500	66	0	73	73	73
654	Sibiu	Boția	Proprietar neidentificat*	125	2381	Faneata			Extravilan	678	233	0	256	256	256
655	Sibiu	Boția	Proprietar neidentificat*	125	4382	Faneata			Extravilan	1554	1259	0	1.385	1.385	1.385
656	Sibiu	Boția	Halmagiu Sorin	127	4499	Arabil			Extravilan	878	878	0	1.844	1.844	1.844
657	Sibiu	Boția	Proprietar neidentificat*	125	4383	Faneata			Extravilan	875	875	0	963	963	963
658	Sibiu	Boția	Proprietar neidentificat*	125	4384	Faneata			Extravilan	702	702	0	772	772	772
659	Sibiu	Boția	Lupescu Nicolae	125	4385	Faneata			Extravilan	2474	2474	0	2.449	2.449	2.449
660	Sibiu	Boția	Proprietar neidentificat*	127	4498	Arabil			Extravilan	2034	2034	0	3.844	3.844	3.844
661	Sibiu	Boția	Halmagiu Sorin	127	4399	Arabil			Extravilan	361	361	0	758	758	758
662	Sibiu	Boția	Proprietar neidentificat*	127	4398	Arabil			Extravilan	377	377	0	792	792	792
663	Sibiu	Boția	Neghina Ion	127	4395	Arabil			Extravilan	570	570	0	1.197	1.197	1.197
664	Sibiu	Boția	Baltat Nicolae	127	4396	Arabil			Extravilan	593	593	0	1.245	1.245	1.245
665	Sibiu	Boția	Proprietar Neidentificat*	127	4393	Arabil			Extravilan	668	668	0	1.403	1.403	1.403
666	Sibiu	Boția	Badia Toma	127	4392	Arabil			Extravilan	601	601	0	1.262	1.262	1.262
667	Sibiu	Boția	Biserica Boita	127	4391	Arabil			Extravilan	1180	1180	0	2.478	2.478	2.478
668	Sibiu	Boția	Istrate Ion	127	4390	Arabil			Extravilan	1277	1277	0	2.682	2.682	2.682
669	Sibiu	Boția	Istrate Ion	125	4386	Faneata			Extravilan	1343	1343	0	1.477	1.477	1.477
670	Sibiu	Boția	Patatau Voicu	125	4387	Faneata			Extravilan	787	787	0	866	866	866
671	Sibiu	Boția	Bobes Toma	125	4387	Faneata			Extravilan	687	687	0	756	756	756
672	Sibiu	Boția	Ciornei Vasile	125	4388	Faneata			Extravilan	739	739	0	813	813	813
673	Sibiu	Boția	Neghina Maria	125	4389	Faneata			Extravilan	2583	2583	0	2.557	2.557	2.557
674	Sibiu	Boția	Proprietar neidentificat*	125	4426	Faneata			Extravilan	887	887	0	1.863	1.863	1.863
675	Sibiu	Boția	Cloaje Ion	127	4419	Arabil			Extravilan	1067	1067	0	2.241	2.241	2.241
676	Sibiu	Boția	Tatoi Ilie	127	4418	Arabil			Extravilan	779	779	0	1.636	1.636	1.636
677	Sibiu	Boția	Biserica Boita	127	4417	Arabil			Extravilan	1481	1481	0	1.629	1.629	1.629
678	Sibiu	Boția	Biserica Boita	127	4414	Faneata			Extravilan	1192	1192	0	1.311	1.311	1.311
679	Sibiu	Boția	Proprietar Neidentificat*	127	4413	Faneata			Extravilan	568	568	0	625	625	625
680	Sibiu	Boția	Proprietar Neidentificat*	127	4412	Faneata			Extravilan	2236	2236	0	2.214	2.214	2.214
681	Sibiu	Boția	Proprietar Neidentificat*	127	4406	Faneata			Extravilan	2236	2236	0	2.214	2.214	2.214

Nr. crt	Județul	Unitatea administrativ-teritorială	Numele și Prenumele proprietarului/deținătorului imobilului	Nr. Tarla	Nr. Parcela	Categoria de folosință	Nr. Cadastral/Carte Funciara	Nr. Topo	Extravilan/ Intravilan	Suprafață totală imobil [mp]	Suprafață teren de expropriat [mp]	Suprafață construcții de expropriat (mp)	Valoare despăgubire construcții (lei)	Valoare despăgubire teren (lei)	Valoare totală despăgubire imobil conform Legii nr. 255/2010 (lei)
682	Sibiu	Boița	Basaraba Toma		4400;4405	Arabil			Extravilan	1138	1138	0	2.390	2.390	2.390
683	Sibiu	Boița	Stoica Nicolae		4401	Arabil			Extravilan	151	151	0	317	317	317
684	Sibiu	Boița	Relea Ion		4468	Arabil			Extravilan	717	717	0	1.506	1.506	1.506
685	Sibiu	Boița	Coca Mihai		4402	Arabil			Extravilan	765	765	0	1.607	1.607	1.607
686	Sibiu	Boița	Basaraba Nicolae		4403	Arabil			Extravilan	1108	1108	0	2.327	2.327	2.327
687	Sibiu	Boița	Proprietar Neidentificat*		4404	Arabil			Extravilan	742	742	0	1.558	1.558	1.558
688	Sibiu	Boița	Proprietar Neidentificat*		4407	Arabil			Extravilan	910	910	0	1.911	1.911	1.911
689	Sibiu	Boița	Proprietar Neidentificat*		4408	Arabil			Extravilan	884	884	0	1.856	1.856	1.856
690	Sibiu	Boița	Cloșie Ioan		4409	Arabil			Extravilan	754	754	0	1.583	1.583	1.583
691	Sibiu	Boița	Proprietar Neidentificat*		4411	Arabil			Extravilan	323	323	0	678	678	678
692	Sibiu	Boița	Tarotiu Marin		4410	Arabil			Extravilan	492	492	0	1.033	1.033	1.033
693	Sibiu	Boița	Badila Gheorghe		4415	Arabil			Extravilan	871	871	0	1.829	1.829	1.829
694	Sibiu	Boița	Varvea Coca		4416	Arabil			Extravilan	1088	1088	0	2.285	2.285	2.285
695	Sibiu	Boița	Proprietar Neidentificat*		4421	Arabil			Extravilan	1655	1655	0	3.476	3.476	3.476
696	Sibiu	Boița	Istrate Ion		4422	Arabil			Extravilan	451	451	0	947	947	947
697	Sibiu	Boița	Proprietar Neidentificat*		4424	Arabil			Extravilan	356	356	0	748	748	748
698	Sibiu	Boița	Proprietar Neidentificat*		4420	Arabil			Extravilan	1068	1068	0	2.243	2.243	2.243
699	Sibiu	Boița	Proprietar Neidentificat*		4427	Arabil			Extravilan	1646	1646	0	3.457	3.457	3.457
700	Sibiu	Boița	Proprietar Neidentificat*	133	4807	Arabil			Extravilan	1110	46	0	97	97	97
701	Sibiu	Boița	Albu Petru	133	4806	Arabil			Extravilan	1037	237	0	498	498	498
702	Sibiu	Boița	Proprietar Neidentificat*	133	4805	Arabil			Extravilan	1019	435	0	914	914	914
703	Sibiu	Boița	Proprietar Neidentificat*	133	4804	Arabil			Extravilan	1057	575	0	1.208	1.208	1.208
704	Sibiu	Boița	Proprietar Neidentificat*	133	4803	Arabil			Extravilan	970	700	0	1.470	1.470	1.470
705	Sibiu	Boița	Proprietar Neidentificat*	133	4802	Arabil			Extravilan	780	638	0	1.340	1.340	1.340
706	Sibiu	Boița	Voicu Constantin	133	4801	Arabil			Extravilan	425	425	0	893	893	893
707	Sibiu	Boița	Voicu Constantin	133	4801	Arabil			Extravilan	1080	1080	0	2.268	2.268	2.268
708	Sibiu	Boița	Voicu Constantin	133	4799	Arabil			Extravilan	594	594	0	1.247	1.247	1.247
709	Sibiu	Boița	Proprietar Neidentificat*	133	4798	Arabil			Extravilan	420	420	0	882	882	882
710	Sibiu	Boița	Poimar Vasilescu	133	4797	Arabil			Extravilan	985	985	0	2.069	2.069	2.069
711	Sibiu	Boița	Dragomir Iordan	133	4796	Arabil			Extravilan	979	979	0	2.056	2.056	2.056
712	Sibiu	Boița	Mohor Toma	133	4795	Arabil			Extravilan	775	775	0	1.628	1.628	1.628
713	Sibiu	Boița	Albu Petru	133	4794	Arabil			Extravilan	392	392	0	823	823	823
714	Sibiu	Boița	Basaraba Serban	133	4792	Arabil			Extravilan	1737	1737	0	3.648	3.648	3.648
715	Sibiu	Boița	Proprietar Neidentificat*	134	4851	Arabil			Extravilan	811	811	0	1.703	1.703	1.703
716	Sibiu	Boița	Donea Nicolae	134	4852	Arabil			Extravilan	2032	2032	0	3.840	3.840	3.840
717	Sibiu	Boița	Stoica Nicolae	134	4857	Arabil			Extravilan	1259	1259	0	2.644	2.644	2.644
718	Sibiu	Boița	Biserica Boița - domeniul privat	134	4858	Arabil			Extravilan	680	680	0	1.428	1.428	1.428
719	Sibiu	Boița	Coca Nicolae	134	4859	Arabil			Extravilan	715	715	0	1.502	1.502	1.502
720	Sibiu	Boița	Bobetca Constantin	134	4860	Arabil			Extravilan	686	686	0	1.441	1.441	1.441
721	Sibiu	Boița	Albu Laurentiu	134	4865	Arabil			Extravilan	826	826	0	1.735	1.735	1.735
722	Sibiu	Boița	Olaroiu Nicolae	134	4866	Arabil			Extravilan	261	261	0	548	548	548
723	Sibiu	Boița	Dragus Ion	134	4875	Arabil			Extravilan	1091	1091	0	2.291	2.291	2.291
724	Sibiu	Boița	Neghina Mihai	134	4874	Arabil			Extravilan	401	401	0	842	842	842
725	Sibiu	Boița	Lupescu Maria	134	4873	Arabil			Extravilan	430	430	0	903	903	903
726	Sibiu	Boița	Băta Nicolae	134	4880	Arabil			Extravilan	2679	2679	0	5.063	5.063	5.063
727	Sibiu	Boița	Proprietar Neidentificat*	134	4888	Arabil			Extravilan	1042	1042	0	2.188	2.188	2.188
728	Sibiu	Boița	Proprietar Neidentificat*	134	4889	Arabil			Extravilan	403	403	0	846	846	846
729	Sibiu	Boița	Bobetca Stefan	134	4890	Arabil			Extravilan	691	691	0	1.451	1.451	1.451
730	Sibiu	Boița	Bobes Toma	134	4891	Arabil			Extravilan	621	621	0	1.304	1.304	1.304
731	Sibiu	Boița	Basaraba Nicolae	134	4896	Arabil			Extravilan	229	229	0	481	481	481
732	Sibiu	Boița	Babes Paraschiva	134	4898	Arabil			Extravilan	704	704	0	1.478	1.478	1.478
733	Sibiu	Boița	Basaraba Nicolae	134	4837;4895	Arabil			Extravilan	821	821	0	1.724	1.724	1.724
734	Sibiu	Boița	Proprietar Neidentificat*	134	4899	Arabil			Extravilan	298	298	0	626	626	626
735	Sibiu	Boița	Proprietar Neidentificat*	134	4900	Arabil			Extravilan	279	279	0	586	586	586
736	Sibiu	Boița	Proprietar Neidentificat*	134	4901	Arabil			Extravilan	492	492	0	1.033	1.033	1.033
737	Sibiu	Boița	Bobes Ion	134	4092	Arabil			Extravilan	573	573	0	1.203	1.203	1.203
738	Sibiu	Boița	Proprietar Neidentificat*	134	4903	Arabil			Extravilan	928	928	0	1.949	1.949	1.949
739	Sibiu	Boița	Luca Ion	134	4904	Arabil			Extravilan	1178	1178	0	2.474	2.474	2.474
740	Sibiu	Boița	Olaru Gheorghe	134	4905	Arabil			Extravilan	1157	1157	0	2.430	2.430	2.430

Nr. crt	Județul	Unitatea administrativ-teritorială	Numele și Prenumele proprietarului/deținătorului imobilului	Nr. Tarla	Nr. Parcela	Categoria de folosință	Nr. Cadastral/Carte Funciara	Nr. Topo	Extravilan/ Intravilan	Suprafata totală imobil [mp]	Suprafata teren de expropriat [mp]	Suprafata de construcții expropriat (mp)	Valoarea despăgubire construcții (lei)	Valoarea despăgubire teren (lei)	Valoarea totală despăgubire imobil conform Legii nr. 255/2010 (lei)
741	Sibiu	Boția	Ceciu Floarea	134	4906	Arabil			Extravilan	2014	2014	0	3.806	3.806	3.806
742	Sibiu	Boția	Luca Toma	134	4907	Arabil			Extravilan	1056	1056	17.914	2.218	2.218	20.132
743	Sibiu	Boția	Stoica Ana	134	4908	Arabil			Extravilan	1863	1863	0	3.912	3.912	3.912
744	Sibiu	Boția	Neghina Ion	134	4909	Arabil			Extravilan	734	734	0	1.541	1.541	1.541
745	Sibiu	Boția	Coca Toma	134	4917	Arabil			Extravilan	1653	1653	0	3.471	3.471	3.471
746	Sibiu	Boția	Proprietar Neidentificat*	134	4916	Arabil			Extravilan	339	339	0	712	712	712
747	Sibiu	Boția	Proprietar Neidentificat*	134	4915	Arabil			Extravilan	285	285	0	599	599	599
748	Sibiu	Boția	Simion Viorel	134	4914	Arabil			Extravilan	2522	2522	0	4.767	4.767	4.767
749	Sibiu	Boția	Basaraba Ion	132	4913	Arabil			Extravilan	623	623	0	1.308	1.308	1.308
750	Sibiu	Boția	Popelac Vasile	132	4912	Arabil			Extravilan	599	599	0	1.258	1.258	1.258
751	Sibiu	Boția	Gavrila Nicolae	132	4911	Arabil			Extravilan	441	441	0	926	926	926
752	Sibiu	Boția	Gavrila Nicolae	132	4910	Arabil			Extravilan	731	731	0	1.535	1.535	1.535
753	Sibiu	Boția	Boidican Irimie	132	4894	Arabil			Extravilan	1009	1009	0	2.119	2.119	2.119
754	Sibiu	Boția	Proprietar Neidentificat*	132	4892	Arabil			Extravilan	753	753	0	1.581	1.581	1.581
755	Sibiu	Boția	Voicu Maria	132	4893	Arabil			Extravilan	503	503	0	1.056	1.056	1.056
756	Sibiu	Boția	Grigorescu Florin	132	4887	Arabil			Extravilan	734	734	0	1.541	1.541	1.541
757	Sibiu	Boția	Proprietar Neidentificat*	132	4886	Arabil			Extravilan	346	346	0	727	727	727
758	Sibiu	Boția	Dragomir Nicolae	132	4885	Arabil			Extravilan	375	375	0	788	788	788
759	Sibiu	Boția	Proprietar Neidentificat*	132	4884	Arabil			Extravilan	207	207	0	435	435	435
760	Sibiu	Boția	Neghina Maria	132	4883	Arabil			Extravilan	217	217	0	456	456	456
761	Sibiu	Boția	Dragomir Vasile	132	4882	Arabil			Extravilan	194	194	0	407	407	407
762	Sibiu	Boția	Oltaru Ion	132	4869	Arabil			Extravilan	708	708	0	1.487	1.487	1.487
763	Sibiu	Boția	Dragus Ion	132	4868	Arabil			Extravilan	260	260	0	546	546	546
764	Sibiu	Boția	Bobetea Nicolae	132	4881	Arabil			Extravilan	445	445	0	935	935	935
765	Sibiu	Boția	Proprietar Neidentificat*	132	4772	Arabil			Extravilan	268	268	0	563	563	563
766	Sibiu	Boția	Proprietar Neidentificat*	132	4871	Arabil			Extravilan	225	225	0	473	473	473
767	Sibiu	Boția	Proprietar Neidentificat*	132	4870	Arabil			Extravilan	474	474	0	995	995	995
768	Sibiu	Boția	Luca Ion	132	4867	Arabil			Extravilan	1003	1003	0	2.106	2.106	2.106
769	Sibiu	Boția	Proprietar Neidentificat*	132	4772;4771	Arabil			Extravilan	985	985	0	2.069	2.069	2.069
770	Sibiu	Boția	Lupescu Maria	132	4773	Arabil			Extravilan	1697	1697	0	3.564	3.564	3.564
771	Sibiu	Boția	Albescu Nicolae	132	4774	Arabil			Extravilan	742	742	0	1.558	1.558	1.558
772	Sibiu	Boția	Badila Maria	132	4781	Arabil			Extravilan	1164	1164	0	2.444	2.444	2.444
773	Sibiu	Boția	Bratulescu Ioan	132	4775	Arabil			Extravilan	180	180	0	378	378	378
774	Sibiu	Boția	Basaraba Ana	132	4776	Arabil			Extravilan	67	67	0	141	141	141
775	Sibiu	Boția	Basaraba Ana	132	4777	Arabil			Extravilan	98	98	0	206	206	206
776	Sibiu	Boția	Basaraba Petru	132	4778	Arabil			Extravilan	215	215	0	452	452	452
777	Sibiu	Boția	Basaraba Petru	132	4779	Arabil			Extravilan	160	160	0	336	336	336
778	Sibiu	Boția	Caramidar Ana	132	4780	Arabil			Extravilan	153	153	0	321	321	321
779	Sibiu	Boția	Proprietar Neidentificat*	132	4783	Arabil			Extravilan	197	197	0	414	414	414
780	Sibiu	Boția	Baltat Nicolae	132	4782	Arabil			Extravilan	446	446	0	937	937	937
781	Sibiu	Boția	Coca Nicolae	132	4784	Arabil			Extravilan	810	810	0	1.701	1.701	1.701
782	Sibiu	Boția	Coca Ilie	132	4785	Arabil			Extravilan	976	976	0	2.050	2.050	2.050
783	Sibiu	Boția	Basaraba Nicolae	132	4786	Arabil			Extravilan	823	823	0	1.728	1.728	1.728
784	Sibiu	Boția	Buasa Toma	132	2457	Arabil			Extravilan	2456	2456	0	4.642	4.642	4.642
785	Sibiu	Boția	Coca Maria	132	4787	Arabil			Extravilan	791	791	0	1.661	1.661	1.661
786	Sibiu	Boția	Maetean Ion	132	4788	Arabil			Extravilan	273	273	0	573	573	573
787	Sibiu	Boția	Proprietar Neidentificat*	132	4789	Arabil			Extravilan	344	344	0	722	722	722
788	Sibiu	Boția	Bobetea Vasile	132	4791	Arabil			Extravilan	1266	1266	0	2.659	2.659	2.659
789	Sibiu	Boția	Costea Ioan	132	4765	Arabil			Extravilan	846	846	0	1.777	1.777	1.777
790	Sibiu	Boția	Proprietar Neidentificat*	132	4764	Arabil			Extravilan	333	333	0	699	699	699
791	Sibiu	Boția	Proprietar Neidentificat*	132	4763	Arabil			Extravilan	505	505	0	1.061	1.061	1.061
792	Sibiu	Boția	Baltat Nicolae	132	4762;4761	Arabil			Extravilan	2524	2524	0	4.770	4.770	4.770
793	Sibiu	Boția	Neghina Ioan	132	4757	Arabil			Extravilan	1102	1102	0	2.314	2.314	2.314
794	Sibiu	Boția	Pocanariu Vasile	132	4756	Arabil			Extravilan	991	991	0	2.081	2.081	2.081
795	Sibiu	Boția	Biserica Boita	132	4750	Arabil			Extravilan	821	821	0	1.724	1.724	1.724
796	Sibiu	Boția	Halmagu Sorin	132	4751	Arabil			Extravilan	700	700	0	1.470	1.470	1.470
797	Sibiu	Boția	Armeanu Cornelia	132	4749	Arabil			Extravilan	1403	1403	0	2.946	2.946	2.946
798	Sibiu	Boția	Popsoar Achim	132	4743	Arabil			Extravilan	1082	1082	0	2.272	2.272	2.272
799	Sibiu	Boția	Coca Ilie	132	4742	Arabil			Extravilan	1152	1152	0	2.419	2.419	2.419
800	Sibiu	Boția	Proprietar Neidentificat*	132	4739	Arabil			Extravilan	2291	2291	0	4.330	4.330	4.330

Nr. crt	Județul	Unitatea administrativ-teritorială	Numele și Prenumele proprietarului/deținătorului imobilului	Nr. Tarla	Nr. Parcela	Categoria de folosință	Nr. Cadastral/ Carte Funciara	Nr. Topo	Extravilan/ Intravilan	Suprafață totală imobil [mp]	Suprafață teren de expropriat [mp]	Suprafață de construcții expropriat (mp)	Valoare despăgubire construcții (lei)	Valoare despăgubire teren (lei)	Valoare totală despăgubire imobil conform Legii nr. 255/2010 (lei)
801	Sibiu	Boția	Stoica Maria	132	4738	Arabil			Extravilan	1741	1741	0	3.656	3.656	3.656
802	Sibiu	Boția	Mărean Ion	132	4737	Arabil			Extravilan	1139	1339	0	2.812	2.812	2.812
803	Sibiu	Boția	Proprietar Neidentificat*	132	4736	Arabil			Extravilan	1300	1300	0	2.730	2.730	2.730
804	Sibiu	Boția	Proprietar Neidentificat*	132	4735	Arabil			Extravilan	1595	1543	0	3.240	3.240	3.240
805	Sibiu	Boția	Neghina Ion	132	4734	Arabil			Extravilan	1410	855	0	1.796	1.796	1.796
806	Sibiu	Boția	Neghina Ion	132	4733	Arabil			Extravilan	875	382	0	802	802	802
807	Sibiu	Boția	Proprietar Neidentificat*	132	4732	Arabil			Extravilan	795	237	0	498	498	498
808	Sibiu	Boția	Bobeica Stefan	132	4371	Arabil			Extravilan	1905	21	0	44	44	44
809	Sibiu	Boția	Baliat Nicolae	132	4741	Arabil			Extravilan	744	744	0	1.562	1.562	1.562
810	Sibiu	Boția	Coca Veronica	132	4744	Arabil			Extravilan	773	773	0	1.623	1.623	1.623
811	Sibiu	Boția	Coca Elena	132	4748	Arabil			Extravilan	1665	1665	0	3.497	3.497	3.497
812	Sibiu	Boția	Mărean Ioan	132	4752	Arabil			Extravilan	320	320	0	672	672	672
813	Sibiu	Boția	Istrate Ioan	132	4753	Arabil			Extravilan	563	563	0	1.182	1.182	1.182
814	Sibiu	Boția	Campean Ion	132	4755	Arabil			Extravilan	649	649	0	1.363	1.363	1.363
815	Sibiu	Boția	Dragusan Ana	132	4758	Arabil			Extravilan	553	553	0	1.161	1.161	1.161
816	Sibiu	Boția	Bobeica Ioan	132	4759	Arabil			Extravilan	896	896	0	1.882	1.882	1.882
817	Sibiu	Boția	Coca Ion	132	4760	Arabil			Extravilan	489	489	0	1.027	1.027	1.027
818	Sibiu	Boția	Patarau Grigore	132	4766	Arabil			Extravilan	223	223	0	468	468	468
819	Sibiu	Boția	Cocos Ion	128	4767	Arabil			Extravilan	709	709	0	1.489	1.489	1.489
820	Sibiu	Boția	Bobanga Ioan	128	4768	Arabil			Extravilan	664	664	0	1.394	1.394	1.394
821	Sibiu	Boția	Cloggia	128	4769	Arabil			Extravilan	106	106	0	223	223	223
822	Sibiu	Boția	Proprietar Neidentificat*	132	4754	Arabil			Extravilan	167	167	0	351	351	351
823	Sibiu	Boția	Mărean Ioan	132	4747	Arabil			Extravilan	436	436	0	916	916	916
824	Sibiu	Boția	Bobeica Nicolae	132	4746	Arabil			Extravilan	400	400	0	840	840	840
825	Sibiu	Boția	Stoica Maria	132	4745	Arabil			Extravilan	609	609	0	1.279	1.279	1.279
826	Sibiu	Boția	Baliat Nicolae	132	4740	Arabil			Extravilan	640	640	0	1.344	1.344	1.344
827	Sibiu	Boția	Stoica Maria	132	4738	Arabil			Extravilan	1023	1023	0	2.148	2.148	2.148
828	Sibiu	Boția	Stoica Maria	132	4679	Arabil			Extravilan	534	534	0	1.121	1.121	1.121
829	Sibiu	Boția	Halmagiu Sorin	132	4678	Arabil			Extravilan	506	506	0	1.063	1.063	1.063
830	Sibiu	Boția	Bucse Toma	132	4682	Arabil			Extravilan	1102	1102	0	2.314	2.314	2.314
831	Sibiu	Boția	Simtion Viorel	132	4683	Arabil			Extravilan	1340	1340	0	2.814	2.814	2.814
832	Sibiu	Boția	Simtion Viorel	132	4684	Arabil			Extravilan	1356	1356	0	2.848	2.848	2.848
833	Sibiu	Boția	Halmagiu Sorin	132	4685	Arabil			Extravilan	2220	1596	0	3.352	3.352	3.352
834	Sibiu	Boția	Basaraba Ilie	132	4680	Arabil			Extravilan	739	739	0	1.552	1.552	1.552
835	Sibiu	Boția	Campean Nicolae	132	4681	Arabil			Extravilan	651	651	0	1.367	1.367	1.367
836	Sibiu	Boția	Baliat Nicolae	132	4686	Arabil			Extravilan	357	34	0	71	71	71
837	Sibiu	Boția	Luca Dumitru	132	4677/4676	Fanata			Extravilan	403	403	0	443	443	443
838	Sibiu	Boția	Voicu Gheorghe	130	4675	Arabil			Extravilan	1520	930	0	1.953	1.953	1.953
839	Sibiu	Boția	Voicu Nicolae	130	4674	Arabil			Extravilan	237	237	0	498	498	498
840	Sibiu	Boția	Voicu Nicolae	130	4673	Fanata			Extravilan	787	441	0	485	485	485
841	Sibiu	Boția	Voicu Constantin	133	4834	Arabil			Extravilan	982	982	0	2.062	2.062	2.062
842	Sibiu	Boția	Istrate Ioan	133	4835	Arabil			Extravilan	1055	1055	0	2.216	2.216	2.216
843	Sibiu	Boția	Proprietar Neidentificat*	133	4836	Arabil			Extravilan	1261	1261	0	2.648	2.648	2.648
844	Sibiu	Boția	Costea Ion	133	4837	Arabil			Extravilan	338	338	0	710	710	710
845	Sibiu	Boția	Caramidar Ana	133	4040	Arabil			Extravilan	351	351	0	737	737	737
846	Sibiu	Boția	Basaraba Ion	133	4838	Arabil			Extravilan	271	271	0	569	569	569
847	Sibiu	Boția	Voicu Constantin	133	4849	Arabil			Extravilan	339	339	0	712	712	712
848	Sibiu	Boția	Rusu Ion	133	4841	Arabil			Extravilan	671	671	0	1.409	1.409	1.409
849	Sibiu	Boția	Albu Laurentiu	133	4842	Arabil			Extravilan	1098	1098	0	2.306	2.306	2.306
850	Sibiu	Boția	Basaraba Ion	133	4845	Arabil			Extravilan	209	209	0	439	439	439
851	Sibiu	Boția	Halmagiu Victor	133	4846	Arabil			Extravilan	210	210	0	441	441	441
852	Sibiu	Boția	Lupescu Nicolae	133	4847	Arabil			Extravilan	242	242	0	508	508	508
853	Sibiu	Boția	Stoica Nicolae	133	4848	Arabil			Extravilan	406	406	0	853	853	853
854	Sibiu	Boția	Bobeica Nicolae	133	4849	Arabil			Extravilan	360	360	0	756	756	756
855	Sibiu	Boția	Vasasin Vasile	133	4744	Arabil			Extravilan	1447	1447	0	3.039	3.039	3.039
856	Sibiu	Boția	Donea Nicolae	134	4854	Arabil			Extravilan	2018	2018	0	3.814	3.814	3.814
857	Sibiu	Boția	Proprietar Neidentificat*	134	4855	Arabil			Extravilan	977	977	0	2.052	2.052	2.052
858	Sibiu	Boția	Proprietar Neidentificat*	134	4856	Arabil			Extravilan	747	747	0	1.569	1.569	1.569
859	Sibiu	Boția	Proprietar Neidentificat*	134	4861	Arabil			Extravilan	634	634	0	1.331	1.331	1.331
860	Sibiu	Boția	Albu Nicolae	134	4862	Arabil			Extravilan	670	670	0	1.407	1.407	1.407

Nr. crt	Județul	Unitatea administrativ-teritorială	Numele și Prenumele proprietarului/deținătorului imobilului	Nr. Tarla	Nr. Parcela	Categoria de folosință	Nr. Cadastral/Carte Funciara	Nr. Topo	Extravilan/Intravilan	Suprafața totală imobil [mp]	Suprafața teren de expropriat [mp]	Suprafața de construcții expropriat (mp)	Valoarea despăgubire construcții (lei)	Valoarea despăgubire teren (lei)	Valoarea totală despăgubire imobil conform Legii nr. 255/2010 (lei)
861	Sibiu	Boița	Proprietar Neidentificat(*)	134	4863	Arabil			Extravilan	250	250	0	0	525	525
862	Sibiu	Boița	Proprietar Neidentificat(*)	134	4854	Arabil			Extravilan	541	541	0	0	1.136	1.136
863	Sibiu	Boița	Badila Maria	134	4876	Arabil			Extravilan	626	626	0	0	1.315	1.315
864	Sibiu	Boița	Neghina Toma	134	4877	Arabil			Extravilan	676	676	0	0	1.420	1.420
865	Sibiu	Boița	Neghina Maria	134	4878	Arabil			Extravilan	635	635	0	0	1.334	1.334
866	Sibiu	Boița	Coca Nicolae	134	4879	Arabil			Extravilan	713	713	0	0	1.497	1.497
867	Sibiu	Boița	Popanaru Mihaela	128	4586	Arabil			Extravilan	806	806	0	0	1.693	1.693
868	Sibiu	Boița	Proprietar Neidentificat(*)	128	4585	Arabil			Extravilan	203	203	0	0	426	426
869	Sibiu	Boița	Argatau Maria	128	4584	Arabil			Extravilan	1293	1293	0	0	2.715	2.715
870	Sibiu	Boița	Leu Mihai	128	4582	Arabil			Extravilan	934	934	0	0	1.961	1.961
871	Sibiu	Boița	Popsoar Nicolae	128	4582	Arabil			Extravilan	1233	1233	0	0	2.589	2.589
872	Sibiu	Boița	Luca Ioan	128	4581	Arabil			Extravilan	555	552	0	0	1.159	1.159
873	Sibiu	Boița	Mohor Paraschiva	128	4580	Arabil			Extravilan	1010	1010	0	0	2.121	2.121
874	Sibiu	Boița	Mohor Ana	128	4579	Arabil			Extravilan	720	96	0	0	202	202
875	Sibiu	Boița	Coca Nicolae	128	4578	Arabil			Extravilan	2407	61	0	0	128	128
876	Sibiu	Boița	Cloaje Ioan	128	4590	Arabil			Extravilan	1607	717	0	0	1.506	1.506
877	Sibiu	Boița	Proprietar Neidentificat(*)	128	4591	Arabil			Extravilan	1265	766	0	0	1.609	1.609
878	Sibiu	Boița	Coca Mihai	128	4592	Arabil			Extravilan	1695	1099	0	0	2.308	2.308
879	Sibiu	Boița	Lupescu Toma	128	4598	Arabil			Extravilan	1930	1446	0	0	3.037	3.037
880	Sibiu	Boița	Savu Nicolae	128	4599	Arabil			Extravilan	657	614	0	0	1.289	1.289
881	Sibiu	Boița	Greuc Toma	129	4605	Arabil			Extravilan	1552	1534	0	0	3.221	3.221
882	Sibiu	Boița	Maeran Paraschiva	129	4606	Arabil			Extravilan	461	461	0	0	968	968
883	Sibiu	Boița	Sigheneca Vasile	129	4611	Arabil			Extravilan	2080	2080	0	0	3.931	3.931
884	Sibiu	Boița	Halmagiu Elena	129	4612	Arabil			Extravilan	835	835	0	0	1.754	1.754
885	Sibiu	Boița	Coca Nicolae	129	4631	Arabil			Extravilan	1370	1370	0	0	2.877	2.877
886	Sibiu	Boița	Mohor Toma	129	4630	Arabil			Extravilan	319	319	0	0	670	670
887	Sibiu	Boița	Bobes Marcu	129	4629	Arabil			Extravilan	608	608	0	0	1.277	1.277
888	Sibiu	Boița	Bobes Ilie	129	4627	Arabil			Extravilan	330	330	0	0	693	693
889	Sibiu	Boița	Sigheneca Elena	129	4626	Arabil			Extravilan	502	502	0	0	1.054	1.054
890	Sibiu	Boița	Bobes Elena	129	4623	Arabil			Extravilan	849	849	0	0	1.783	1.783
891	Sibiu	Boița	Sigheneca Elena	129	4622	Arabil			Extravilan	537	537	0	0	1.128	1.128
892	Sibiu	Boița	Sigheneca Ion	129	4638	Arabil			Extravilan	926	926	0	0	1.945	1.945
893	Sibiu	Boița	Alboiu Ioan	129	4639	Arabil			Extravilan	331	331	0	0	695	695
894	Sibiu	Boița	Proprietar Neidentificat(*)	129	4640	Arabil			Extravilan	375	375	0	0	788	788
895	Sibiu	Boița	Boboia Ioan	129	4641	Arabil			Extravilan	616	616	0	0	1.294	1.294
896	Sibiu	Boița	Proprietar Neidentificat(*)	129	4644	Arabil			Extravilan	341	341	0	0	716	716
897	Sibiu	Boița	Proprietar Neidentificat(*)	129	4645	Arabil			Extravilan	250	250	0	0	525	525
898	Sibiu	Boița	Bobes Elena	129	4621	Arabil			Extravilan	550	550	0	0	1.155	1.155
899	Sibiu	Boița	Coca Nicolae	129	4624	Arabil			Extravilan	723	723	0	0	1.518	1.518
900	Sibiu	Boița	Coca Nicolae	129	4625	Arabil			Extravilan	401	401	0	0	842	842
901	Sibiu	Boița	Popsoar Ioan	129	4628	Arabil			Extravilan	297	297	0	0	624	624
902	Sibiu	Boița	Boboia Ioan	128	4620	Arabil			Extravilan	518	518	0	0	1.088	1.088
903	Sibiu	Boița	Darte Maria	128	4619	Arabil			Extravilan	1188	1188	0	0	2.495	2.495
904	Sibiu	Boița	Caramidar Ana	128	4616	Faneata			Extravilan	106	106	0	0	117	117
905	Sibiu	Boița	Basaraba Petru	128	4615	Faneata			Extravilan	128	128	0	0	141	141
906	Sibiu	Boița	Basaraba Constantin	128	4614	Arabil			Extravilan	2264	2264	0	0	4.279	4.279
907	Sibiu	Boița	Bratilescu Ioan	128	4613	Arabil			Extravilan	1624	1624	0	0	3.410	3.410
908	Sibiu	Boița	Halmagiu Vasile	128	4610	Arabil			Extravilan	1447	1447	0	0	3.039	3.039
909	Sibiu	Boița	Luca Ioan	128	4609	Arabil			Extravilan	268	268	0	0	563	563
910	Sibiu	Boița	Proprietar Neidentificat(*)	128	4606	Arabil			Extravilan	175	175	0	0	368	368
911	Sibiu	Boița	Proprietar Neidentificat(*)	128	4603	Arabil			Extravilan	165	165	0	0	347	347
912	Sibiu	Boița	Proprietar Neidentificat(*)	128	4602	Arabil			Extravilan	636	636	0	0	1.336	1.336
913	Sibiu	Boița	Proprietar Neidentificat(*)	128	4595	Arabil			Extravilan	679	679	0	0	1.426	1.426
914	Sibiu	Boița	Dragomir Nicolae	128	4587	Arabil			Extravilan	907	907	0	0	1.905	1.905
915	Sibiu	Boița	Bobes Marcu	128	4588	Arabil			Extravilan	741	741	0	0	1.556	1.556
916	Sibiu	Boița	Preutescu Ion	128	4589	Arabil			Extravilan	768	768	0	0	1.613	1.613
917	Sibiu	Boița	Coca Toma	128	4593	Arabil			Extravilan	592	592	0	0	1.243	1.243
918	Sibiu	Boița	Istrate Nicolae	128	4594	Arabil			Extravilan	642	642	0	0	1.348	1.348
919	Sibiu	Boița	Bratilescu Ioan	128	4597	Arabil			Extravilan	1022	1022	0	0	2.146	2.146
920	Sibiu	Boița	Proprietar Neidentificat(*)	128	4601	Arabil			Extravilan	660	660	0	0	1.386	1.386

Nr. crt	Județul	Unitatea administrativ-teritorială	Numele și Prenumele proprietarului/deținătorului imobilului	Nr. Tarla	Nr. Parcela	Categoria de folosință	Nr. Cadastral/Carte Funciara	Nr. Topo	Extravilan/ Intravilan	Suprafața totală imobil [mp]	Suprafața teren de expropriat [mp]	Suprafața de construcții (mp)	Valoare despăgubire teren (lei)	Valoare despăgubire imobil conform Legii nr. 255/2010 (lei)
921	Sibiu	Boția	Albescu Toma	128	4604	Arabil			Extravilan	403	403	0	846	846
922	Sibiu	Boția	Coca Ion	128	4608	Arabil			Extravilan	487	487	0	1.023	1.023
923	Sibiu	Boția	Cloaje Ioan	129	4574	Faneata			Extravilan	3120	996	0	1.096	1.096
924	Sibiu	Boția	Vasioiu Ioan	129	4573	Arabil			Extravilan	710	50	0	105	105
925	Sibiu	Boția	Basaraba Toma	129	4633	Arabil			Extravilan	1945	1114	0	2.339	2.339
926	Sibiu	Boția	Neghina Mihai	129	4634	Arabil			Extravilan	2190	1730	0	3.633	3.633
927	Sibiu	Boția	Bobea Vasile	129	4635	Arabil			Extravilan	1081	1052	0	2.209	2.209
928	Sibiu	Boția	Bobes Mareu	129	4636	Arabil			Extravilan	1297	1297	0	2.724	2.724
929	Sibiu	Boția	Leu Toma	129	4637	Arabil			Extravilan	1428	1428	0	2.999	2.999
930	Sibiu	Boția	Basaraba Maria	129	4641	Arabil			Extravilan	1322	1322	0	2.776	2.776
931	Sibiu	Boția	Paarau Toma	129	4642	Arabil			Extravilan	978	978	0	2.054	2.054
932	Sibiu	Boția	Bobea Constantin	129	4643	Arabil			Extravilan	1238	1238	0	2.600	2.600
933	Sibiu	Boția	Dragas Toma	129	4646	Arabil			Extravilan	1055	1055	0	2.216	2.216
934	Sibiu	Boția	Rusu Ioan	129	4647	Arabil			Extravilan	873	873	0	1.833	1.833
935	Sibiu	Boția	Maerean Ioan	129	4650	Arabil			Extravilan	1616	1616	0	3.394	3.394
936	Sibiu	Boția	Voicu Albu	129	4651	Arabil			Extravilan	376	376	0	790	790
937	Sibiu	Boția	Pocnar Nicolae	129	4652	Arabil			Extravilan	659	659	0	1.384	1.384
938	Sibiu	Boția	Baltata Nicolae	129	4654	Arabil			Extravilan	747	747	0	1.569	1.569
939	Sibiu	Boția	Fartonea Nicolae	129	4655	Arabil			Extravilan	836	836	0	1.756	1.756
940	Sibiu	Boția	Stoica Maria	129	4656	Arabil			Extravilan	1051	1051	0	2.207	2.207
941	Sibiu	Boția	Maerean Petru	129	4648	Arabil			Extravilan	558	558	0	1.172	1.172
942	Sibiu	Boția	Bobea Nicolae	129	4649	Arabil			Extravilan	328	328	0	689	689
943	Sibiu	Boția	Stoica Maria	129	4653	Arabil			Extravilan	337	337	0	708	708
944	Sibiu	Boția	Galmagiu Sorin	129	4657	Arabil			Extravilan	388	388	0	815	815
945	Sibiu	Boția	Stoica Elena	129	4658	Arabil			Extravilan	570	570	0	1.197	1.197
946	Sibiu	Boția	Leu Toma	129	4659	Arabil			Extravilan	366	366	0	769	769
947	Sibiu	Boția	Alboiu Ioan	129	4341	Arabil			Extravilan	1015	10	0	21	21
948	Sibiu	Boția	Albescu Ioan	129	4340	Arabil			Extravilan	895	129	0	271	271
949	Sibiu	Boția	Proprietar Ncidentificat*	129	4339	Arabil			Extravilan	710	212	0	445	445
950	Sibiu	Boția	Luca Toma	129	4236	Arabil			Extravilan	895	405	0	851	851
951	Sibiu	Boția	Basaraba Nicolae	129	4235	Arabil			Extravilan	1475	485	0	1.019	1.019
952	Sibiu	Boția	Voicu Constantin	129	4234	Arabil			Extravilan	1465	623	0	1.308	1.308
953	Sibiu	Boția	Mohor Nicolae	129	4233	Arabil			Extravilan	1460	1460	0	3.066	3.066
954	Sibiu	Boția	Maerean Petru	129	4322	Arabil			Extravilan	1283	1283	0	2.694	2.694
955	Sibiu	Boția	Vasioiu Adrian	129	4321	Arabil			Extravilan	1460	1460	0	3.066	3.066
956	Sibiu	Boția	Bobea Stefan	129	4320	Arabil			Extravilan	694	694	0	1.457	1.457
957	Sibiu	Boția	Badila Toma	129	4229	Arabil			Extravilan	1135	1135	0	2.384	2.384
958	Sibiu	Boția	Bobes Nicolae	129	4213,4214	Arabil			Extravilan	1471	1471	0	3.089	3.089
959	Sibiu	Boția	Dragomir Ioan	129	4212	Arabil			Extravilan	1606	1606	0	3.373	3.373
960	Sibiu	Boția	Toma Leu	129	4211	Arabil			Extravilan	723	723	0	1.518	1.518
961	Sibiu	Boția	Halmăiu Maria	129	4203	Arabil			Extravilan	558	558	0	1.172	1.172
962	Sibiu	Boția	Proprietar Ncidentificat*	129	4202	Arabil			Extravilan	800	800	0	1.680	1.680
963	Sibiu	Boția	Mohor Nicolae	129	4200	Arabil			Extravilan	750	750	0	1.575	1.575
964	Sibiu	Boția	Proprietar Ncidentificat*	129	4192	Faneata			Extravilan	711	711	0	782	782
965	Sibiu	Boția	Halmăiu Ioan	129	4191	Arabil			Extravilan	677	677	0	1.422	1.422
966	Sibiu	Boția	Badila Ion	129	4134	Arabil			Extravilan	500	420	0	882	882
967	Sibiu	Boția	Fartonea Ion	129	4133	Arabil			Extravilan	750	93	0	195	195
968	Sibiu	Boția	Coca Toma	129	4135	Arabil			Extravilan	1730	357	0	750	750
969	Sibiu	Boția	Carplioarea Augustin	129	4143	Arabil			Extravilan	1010	271	0	569	569
970	Sibiu	Boția	Basaraba Maria	129	4190	Arabil			Extravilan	595	595	0	1.250	1.250
971	Sibiu	Boția	Proprietar Ncidentificat*	129	4198	Arabil			Extravilan	426	426	0	895	895
972	Sibiu	Boția	Proprietar Ncidentificat*	129	4199	Arabil			Extravilan	698	698	0	1.466	1.466
973	Sibiu	Boția	Campean Voicu	129	4189	Arabil			Extravilan	1363	1363	0	2.862	2.862
974	Sibiu	Boția	Proprietar Ncidentificat*	129	4193	Arabil			Extravilan	524	524	0	1.100	1.100
975	Sibiu	Boția	Albescu Toma	129	4197	Arabil			Extravilan	1410	1410	0	2.961	2.961
976	Sibiu	Boția	Proprietar Ncidentificat*	129	4205	Arabil			Extravilan	827	827	0	1.737	1.737
977	Sibiu	Boția	Proprietar Ncidentificat*	129	4206	Arabil			Extravilan	1171	1171	0	2.459	2.459
978	Sibiu	Boția	Morara Ioan	121	4209	Arabil			Extravilan	240	240	0	504	504
979	Sibiu	Boția	Dragomir I	121	4210	Arabil			Extravilan	564	564	0	1.184	1.184
980	Sibiu	Boția	Lupescu Nicolae	121	4215	Arabil			Extravilan	1056	1056	0	2.218	2.218

Nr. crt	Județul	Unitatea administrativ-teritorială	Numele și Prenumele proprietarului/deținătorului imobilului	Nr. Tarla	Nr. Parcela	Categoria de folosință	Nr. Cadastral/ Carte Funciara	Nr. Topo	Extravilan/ Intravilan	Suprafata totală imobil [mp]	Suprafata teren de expropriat [mp]	Suprafata de constructii de expropriat (mp)	Valoarea despăgubire constructii (lei)	Valoarea despăgubire teren (lei)	Valoarea totală despăgubire imobil conform Legii nr. 255/2010 (lei)
981	Sibiu	Boția	Mohor Ilie	121	4228	Arabil			Extravilan	560	511	0	1.073	1.073	1.073
982	Sibiu	Boția	Cloșaj Ioan	121	4227	Arabil			Extravilan	1790	1510	0	3.171	3.171	3.171
983	Sibiu	Boția	Balaban Dumitru	121	4226	Arabil			Extravilan	1375	876	0	1.840	1.840	1.840
984	Sibiu	Boția	Balan Nicolae	121	4225	Arabil			Extravilan	1125	512	0	1.075	1.075	1.075
985	Sibiu	Boția	Badila Toma	121	4224	Arabil			Extravilan	1490	477	0	1.002	1.002	1.002
986	Sibiu	Boția	Albeseu Nicolae	121	4223	Arabil			Extravilan	1014	35	0	74	74	74
987	Sibiu	Boția	Basarab Gheorghe		4216	Arabil			Extravilan	1230	861	0	1.808	1.808	1.808
988	Sibiu	Boția	Badila Ioan		4208	Arabil			Extravilan	844	844	0	1.772	1.772	1.772
989	Sibiu	Boția	Cocos Ioan		4196	Arabil			Extravilan	377	377	0	792	792	792
990	Sibiu	Boția	Proprietar Neidentificat*		4194	Fanata			Extravilan	339	339	0	373	373	373
991	Sibiu	Boția	Poanar Nicolae		4187;4188	Arabil			Extravilan	1458	1458	0	3.062	3.062	3.062
992	Sibiu	Boția	Proprietar Neidentificat*		4144	Arabil			Extravilan	695	384	0	806	806	806
993	Sibiu	Boția	Caian Ioan		4145	Arabil			Extravilan	2215	1320	0	2.772	2.772	2.772
994	Sibiu	Boția	Proprietar Neidentificat*		4195	Arabil			Extravilan	1423	1423	0	2.988	2.988	2.988
995	Sibiu	Boția	Proprietar Neidentificat*		4207	Arabil			Extravilan	309	309	0	649	649	649
996	Sibiu	Boția	Neghina Ion, Patarau Nicolae		4183	Arabil			Extravilan	2040	330	0	693	693	693
997	Sibiu	Boția	Frantu Gheorghe		4181	Arabil			Extravilan	2390	292	0	613	613	613
998	Sibiu	Boția	Nita Mihai		4180	Arabil			Extravilan	745	158	0	332	332	332
999	Sibiu	Boția	Vasoiu Adrian		4179	Arabil			Extravilan	725	159	0	334	334	334
1000	Sibiu	Boția	Coca Ana		4184	Arabil			Extravilan	1094	1094	0	2.297	2.297	2.297
1001	Sibiu	Boția	Caian Ioan		4185	Arabil			Extravilan	1068	1068	0	2.243	2.243	2.243
1002	Sibiu	Boția	Neghina Angela		4106	Tularisuri			Extravilan	945	857	0	943	943	943
1003	Sibiu	Boția	Voicu Constantin		4147	Arabil			Extravilan	1153	1153	0	2.421	2.421	2.421
1004	Sibiu	Boția	Lupescu Toma		4148	Arabil			Extravilan	1195	1195	0	2.510	2.510	2.510
1005	Sibiu	Boția	Plicean Sorin		4177	Arabil			Extravilan	1870	400	0	840	840	840
1006	Sibiu	Boția	Lupescu Nicolae		4175	Arabil			Extravilan	1224	290	0	609	609	609
1007	Sibiu	Boția	Neghina Ioan		4174	Arabil			Extravilan	1055	541	0	1.136	1.136	1.136
1008	Sibiu	Boția	Lupescu Nicolae		4175	Arabil			Extravilan	1224	97	0	204	204	204
1009	Sibiu	Boția	Bucse Mari		4176	Arabil			Extravilan	1170	280	0	588	588	588
1010	Sibiu	Boția	Lupu Paraschivant		4178	Arabil			Extravilan	789	201	0	422	422	422
1011	Sibiu	Boția	Neghina Ion		4181	Arabil			Extravilan	2390	36	0	76	76	76
1012	Sibiu	Boția	Maerean Ion		3714	Arabil			Extravilan	1445	6	0	13	13	13
1013	Sibiu	Boția	Vasoiu Toma		4103	Arabil			Extravilan	915	407	0	855	855	855
1014	Sibiu	Boția	Maerean Petru		4104	Arabil			Extravilan	287	287	0	603	603	603
1015	Sibiu	Boția	Maerean Petru		4105	Arabil			Extravilan	760	760	0	1.596	1.596	1.596
1016	Sibiu	Boția	Maerean Toma		4151	Arabil			Extravilan	1299	1299	0	2.728	2.728	2.728
1017	Sibiu	Boția	Poienariu Florin		4150	Arabil			Extravilan	484	484	0	1.016	1.016	1.016
1018	Sibiu	Boția	Maerean Petru		4152	Arabil			Extravilan	389	389	0	817	817	817
1019	Sibiu	Boția	Maerean Petru		4153	Arabil			Extravilan	393	393	0	825	825	825
1020	Sibiu	Boția	Lupu Adrian		4154	Arabil			Extravilan	610	506	0	1.063	1.063	1.063
1021	Sibiu	Boția	Stoica Ioan		4155	Arabil			Extravilan	1000	320	0	672	672	672
1022	Sibiu	Boția	Maerean Petru		4158	Arabil			Extravilan	1150	683	0	1.434	1.434	1.434
1023	Sibiu	Boția	Stoica Ioan		4159	Arabil			Extravilan	1100	885	0	1.859	1.859	1.859
1024	Sibiu	Boția	Poienariu Florin		4160	Arabil			Extravilan	1565	1514	0	3.179	3.179	3.179
1025	Sibiu	Boția	Coca Nicolae		4161	Arabil			Extravilan	1618	1618	0	3.398	3.398	3.398
1026	Sibiu	Boția	Grecu Toma		4162	Arabil			Extravilan	1605	1455	0	3.056	3.056	3.056
1027	Sibiu	Boția	Simion Viorel		4163	Arabil			Extravilan	1940	1422	0	2.986	2.986	2.986
1028	Sibiu	Boția	Mohor Ioan		4164	Arabil			Extravilan	2355	1432	0	3.007	3.007	3.007
1029	Sibiu	Boția	Grigorescu Florin		4165	Arabil			Extravilan	1145	438	0	920	920	920
1030	Sibiu	Boția	Bobesiu Maria		4166	Arabil			Extravilan	1130	436	0	916	916	916
1031	Sibiu	Boția	Badila Toma		4167	Arabil			Extravilan	1250	451	0	947	947	947
1032	Sibiu	Boția	Dragomir Nicolae		4168	Arabil			Extravilan	945	39	0	82	82	82
1033	Sibiu	Boția	Leuta Nicolae		3956	Arabil			Extravilan	790	260	0	546	546	546
1034	Sibiu	Boția	Basaraba Ioan		3955	Arabil			Extravilan	946	946	0	1.987	1.987	1.987
1035	Sibiu	Boția	Marecu Coca		3954	Arabil			Extravilan	1074	1074	0	2.255	2.255	2.255
1036	Sibiu	Boția	Proprietar Neidentificat*		3952	Arabil			Extravilan	1136	1136	0	2.386	2.386	2.386
1037	Sibiu	Boția	Coca Ilie		3951	Arabil			Extravilan	1115	1099	0	2.308	2.308	2.308
1038	Sibiu	Boția	Badila Ioan		3944	Arabil			Extravilan	1040	473	0	993	993	993
1039	Sibiu	Boția	Bobesiu Maria		3945	Arabil			Extravilan	1378	1378	0	2.894	2.894	2.894
1040	Sibiu	Boția	Bobetca Elena		3946	Arabil			Extravilan	1196	1196	0	2.512	2.512	2.512

Nr. crt	Județul	Unitatea administrativ-teritorială	Numele și Prenumele proprietarului/deținătorului imobilului	Nr. Tarla	Nr. Parcela	Categoria de folosință	Nr. Cadastral/ Carte Funciara	Nr. Topo	Extravilan/ Intravilan	Suprafata totală imobil [mp]	Suprafata teren de expropriat [mp]	Suprafata de construcții expropriat (mp)	Valoarea despăgubire construcții (lei)	Valoarea despăgubire teren (lei)	Valoarea totală despăgubire imobil conform Legii nr. 255/2010 (lei)
1041	Sibiu	Boția	Bradla Ioan		3947	Arabil			Extravilan	1064	1064	0	2.234	2.234	2.234
1042	Sibiu	Boția	Basaraba Paraschiwa		3948	Arabil			Extravilan	1200	522	0	1.096	1.096	1.096
1043	Sibiu	Boția	Sighenca Anca		3928	Arabil			Extravilan	590	482	0	1.012	1.012	1.012
1044	Sibiu	Boția	Maerean Nicolae		3929	Arabil			Extravilan	1423	1423	0	2.988	2.988	2.988
1045	Sibiu	Boția	Carpatorea Maria		3930	Arabil			Extravilan	1475	1475	0	3.098	3.098	3.098
1046	Sibiu	Boția	Caian Iile		3933	Arabil			Extravilan	931	931	0	1.955	1.955	1.955
1047	Sibiu	Boția	Maerean Lucica		3934	Arabil			Extravilan	1091	1091	0	2.291	2.291	2.291
1048	Sibiu	Boția	Biesu Nicolae		3935	Arabil			Extravilan	1090	360	0	756	756	756
1049	Sibiu	Boția	Proprietar Neidentificat*		3932	Arabil			Extravilan	386	386	0	811	811	811
1050	Sibiu	Boția	Proprietar Neidentificat*		3924	Arabil			Extravilan	280	280	0	588	588	588
1051	Sibiu	Boția	Proprietar Neidentificat*		3918...3921	Arabil			Extravilan	1580	760	0	1.596	1.596	1.596
1052	Sibiu	Boția	Coca Ana		3922,3923	Arabil			Extravilan	2030	1614	0	3.389	3.389	3.389
1053	Sibiu	Boția	Proprietar Neidentificat*		3925	Arabil			Extravilan	1805	1805	0	3.791	3.791	3.791
1054	Sibiu	Boția	Stoica Constantin		3791	Arabil			Extravilan	1150	992	0	2.083	2.083	2.083
1055	Sibiu	Boția	Voicu Constantin		3790	Arabil			Extravilan	855	734	0	1.541	1.541	1.541
1056	Sibiu	Boția	Dragomir Ioan		3789	Arabil			Extravilan	820	698	0	1.466	1.466	1.466
1057	Sibiu	Boția	Boboica Ioan		3788	Arabil			Extravilan	425	315	0	662	662	662
1058	Sibiu	Boția	Urian Dumitru		3787	Arabil			Extravilan	445	214	0	449	449	449
1059	Sibiu	Boția	Albescu Ioan		3786	Arabil			Extravilan	1265	96	0	202	202	202
1060	Sibiu	Boția	Vasoi Ion		3798	Arabil			Extravilan	1000	23	0	48	48	48
1061	Sibiu	Boția	Lucea Ion		3797	Arabil			Extravilan	839	718	0	1.508	1.508	1.508
1062	Sibiu	Boția	Vasoi Ion		3798	Arabil			Extravilan	1000	363	0	762	762	762
1063	Sibiu	Boția	Stoica Nicolae		3799	Arabil			Extravilan	830	7	0	15	15	15
1064	Sibiu	Boția	Dragomir Nicolae		3796	Arabil			Extravilan	1069	1069	0	2.245	2.245	2.245
1065	Sibiu	Boția	Caian Ioan		3813	Arabil			Extravilan	1290	287	0	603	603	603
1066	Sibiu	Boția	Donea Nicolae		3814	Arabil			Extravilan	1155	907	0	1.905	1.905	1.905
1067	Sibiu	Boția	Faurean Gheorghe		3815	Arabil			Extravilan	1000	771	0	1.619	1.619	1.619
1068	Sibiu	Boția	Dragos Ioan		3816	Arabil			Extravilan	820	679	0	1.426	1.426	1.426
1069	Sibiu	Boția	Voicu Constantin		3794	Arabil			Extravilan	1964	1964	0	4.124	4.124	4.124
1070	Sibiu	Boția	Neghina Ioan		3795	Arabil			Extravilan	1995	1995	0	4.190	4.190	4.190
1071	Sibiu	Boția	Bobes Toma		3818	Arabil			Extravilan	788	788	0	1.655	1.655	1.655
1072	Sibiu	Boția	Stoica Constantin		3820	Arabil			Extravilan	1146	1146	0	2.407	2.407	2.407
1073	Sibiu	Boția	Proprietar Neidentificat*		3821	Arabil			Extravilan	944	944	0	1.982	1.982	1.982
1074	Sibiu	Boția	Proprietar Neidentificat*		3822	Arabil			Extravilan	2148	2148	0	4.060	4.060	4.060
1075	Sibiu	Boția	Proprietar Neidentificat*		3890	Arabil			Extravilan	1867	1708	0	3.587	3.587	3.587
1076	Sibiu	Boția	Proprietar Neidentificat*		3892	Arabil			Extravilan	1100	96	0	202	202	202
1077	Sibiu	Boția	Proprietar Neidentificat*		3889	Arabil			Extravilan	855	705	0	1.481	1.481	1.481
1078	Sibiu	Boția	Proprietar Neidentificat*		3887	Arabil			Extravilan	906	906	0	1.903	1.903	1.903
1079	Sibiu	Boția	Zaharia Alex		3824	Arabil			Extravilan	923	923	0	1.938	1.938	1.938
1080	Sibiu	Boția	Mohanu Vasile		3825	Tufarisuri			Extravilan	309	309	0	340	340	340
1081	Sibiu	Boția	Proprietar Neidentificat*		3827	Arabil			Extravilan	1010	978	0	2.054	2.054	2.054
1082	Sibiu	Boția	Molhor Ioan		3829	Arabil			Extravilan	1020	459	0	964	964	964
1083	Sibiu	Boția	Istrate Ioan	115	3836	Arabil			Extravilan	1150	1102	0	2.314	2.314	2.314
1084	Sibiu	Boția	Moldor Ana	115	3837	Arabil			Extravilan	1112	1112	0	2.335	2.335	2.335
1085	Sibiu	Boția	Ilie Constantin	115	3838	Arabil			Extravilan	617	617	0	1.296	1.296	1.296
1086	Sibiu	Boția	Caldarar Traian	115	3885	Arabil			Extravilan	1319	1319	0	2.770	2.770	2.770
1087	Sibiu	Boția	Neghina Ioan	115	3883	Arabil			Extravilan	1625	1555	0	3.266	3.266	3.266
1088	Sibiu	Boția	Proprietar Neidentificat*	115	3882	Arabil			Extravilan	1665	1272	0	2.671	2.671	2.671
1089	Sibiu	Boția	Proprietar Neidentificat*	115	3894	Arabil			Extravilan	1290	536	0	1.126	1.126	1.126
1090	Sibiu	Boția	Proprietar Neidentificat*	115	3895	Arabil			Extravilan	850	146	0	307	307	307
1091	Sibiu	Boția	Patarau Ioan	115	3851	Arabil			Extravilan	1515	269	0	565	565	565
1092	Sibiu	Boția	Basaraba Gheorghe	115	3840	Arabil			Extravilan	1065	125	0	263	263	263
1093	Sibiu	Boția	Basaraba Gheorghe	115	3840	Arabil			Extravilan	1065	49	0	103	103	103
1094	Sibiu	Boția	Boboica Nicolae	115	3841	Arabil			Extravilan	1030	414	0	869	869	869
1095	Sibiu	Boția	Leu Mihai	115	3842	Arabil			Extravilan	1220	942	0	1.978	1.978	1.978
1096	Sibiu	Boția	Leu Vasile	115	3843	Arabil			Extravilan	1296	1296	0	2.722	2.722	2.722
1097	Sibiu	Boția	Curtean Toma	115	3835	Arabil			Extravilan	1110	842	0	1.768	1.768	1.768
1098	Sibiu	Boția	Alboiu Florin	115	3834	Arabil			Extravilan	1265	642	0	1.348	1.348	1.348
1099	Sibiu	Boția	Patarau Ion	115	3844	Arabil			Extravilan	2225	450	0	945	945	945
1100	Sibiu	Boția	Proprietar Neidentificat*	115	3844	Arabil			Extravilan	2225	1895	0	3.980	3.980	3.980

Nr. crt	Județul	Unitatea administrativ-teritorială	Numele și Prenumele proprietarului/deținătorului imobilului	Nr. Tarrla	Nr. Parcela	Categoria de folosință	Nr. Cadastral/ Carte Funciara	Nr. Topo	Extravilan/ Intravilan	Suprafața totală imobil [mp]	Suprafața teren de expropriat [mp]	Suprafața de construcții expropriat (mp)	Valoarea despăgubire construcții (lei)	Valoarea despăgubire teren (lei)	Valoarea totală despăgubire imobil conform Legii nr. 255/2010 (lei)
1101	Sibiu	Boița	Bobes Marcu	113	3766	Arabil			Extravilan	950	1		0	2	2
1102	Sibiu	Boița	Vasoi Vasile	113	3767	Arabil			Extravilan	1375	19		0	40	40
1103	Sibiu	Boița	Proprietar Neidentificat*	116	3914	Arabil			Extravilan	420	13		0	27	27
1104	Sibiu	Boița	Proprietar Neidentificat*	116	3913	Arabil			Extravilan	530	15		0	32	32
1105	Sibiu	Tâlmăciu	Proprietar Neidentificat*	163	5865	Faneata			Extravilan	86500	14890		0	13.103	13.103
1106	Sibiu	Tâlmăciu	Proprietar Neidentificat*	163	5870	Arabil			Extravilan	164500	54102		0	90.891	90.891
1107	Sibiu	Tâlmăciu	Proprietar Neidentificat*	165	5936	Arabil			Extravilan	724035	140454		0	235.963	235.963
1108	Sibiu	Tâlmăciu	Proprietar Neidentificat*	163	5869	Faneata			Extravilan	4054	4054		0	4.013	4.013
1109	Sibiu	Tâlmăciu	Proprietar Neidentificat*	163	5868	Faneata			Extravilan	7080	5516		0	5.157	5.157
1110	Sibiu	Tâlmăciu	Proprietar Neidentificat*	164	5953	Arabil			Extravilan	241586	88562		0	148.784	148.784
1111	Sibiu	Tâlmăciu	Proprietar Neidentificat*	164	5929	Livada			Extravilan	1678	988		0	2.075	2.075
1112	Sibiu	Tâlmăciu	Proprietar Neidentificat*	164	5924	Arabil			Extravilan	85735	5268		0	9.403	9.403
1113	Sibiu	Tâlmăciu	Proprietar Neidentificat*	164	5905	Arabil			Extravilan	14177	1599		0	3.358	3.358
1114	Sibiu	Tâlmăciu	Proprietar Neidentificat*	164	5916	Faneata			Extravilan	37339	560		0	616	616
1115	Sibiu	Tâlmăciu	Proprietar Neidentificat*	164	5903	Faneata			Extravilan	5484	370		0	407	407
1116	Sibiu	Tâlmăciu	Proprietar Neidentificat*	164	5916	Faneata			Extravilan	37339	1030		0	1.133	1.133
1117	Sibiu	Tâlmăciu	Proprietar Neidentificat*	164	5908	Arabil			Extravilan	7447	1299		0	2.728	2.728
1118	Sibiu	Tâlmăciu	Proprietar Neidentificat*	164	5916	Arabil			Extravilan	37339	1908		0	4.007	4.007
1119	Sibiu	Tâlmăciu	Proprietar Neidentificat*	164	5901	Arabil			Extravilan	17017	1684		0	3.536	3.536
1120	Sibiu	Tâlmăciu	Proprietar Neidentificat*	164	5900	Faneata			Extravilan	28392	3750		0	3.713	3.713
1121	Sibiu	Tâlmăciu	Proprietar Neidentificat*	164	5318	Faneata			Extravilan	7300	4186		0	4.144	4.144
1122	Sibiu	Tâlmăciu	Proprietar Neidentificat*	150	5334	Arabil			Extravilan	133016	3499		0	6.613	6.613
1123	Sibiu	Tâlmăciu	Proprietar Neidentificat*	150	5315	Faneata			Extravilan	12800	312		0	343	343
1124	Sibiu	Tâlmăciu	Proprietar Neidentificat*	150	5315	Faneata			Extravilan	12800	764		0	840	840
1125	Sibiu	Tâlmăciu	Orașul Tâlmăciu - Domeniul privat	54	1093/1/1	Pasune	103988		Extravilan	755799	65920		0	68.557	68.557
1126	Sibiu	Tâlmăciu	Orașul Tâlmăciu - Domeniul privat			Pasune	100253		Extravilan	35523	160		0	208	208
1127	Sibiu	Tâlmăciu	Proprietar Neidentificat*	50	1104	Arabil			Extravilan	68100	16178		0	41.416	41.416
1128	Sibiu	Tâlmăciu	Proprietar Neidentificat*	49	1057	Arabil			Extravilan	122840	11941		0	30.569	30.569
1129	Sibiu	Tâlmăciu	Proprietar Neidentificat*	163	5863	Arabil			Extravilan	388	387		0	1.238	1.238
1130	Sibiu	Tâlmăciu	Proprietar Neidentificat*	163	5865	Faneata			Extravilan	8840	8840		0	2.254	2.254
1131	Sibiu	Tâlmăciu	Proprietar Neidentificat*	165	5861	Arabil			Extravilan	268	268		0	858	858
1132	Sibiu	Tâlmăciu	Proprietar Neidentificat*	164	5935	Arabil			Extravilan	28	28		0	90	90
1133	Sibiu	Tâlmăciu	Proprietar Neidentificat*	164	5935	Arabil			Extravilan	28	28		0	90	90
1134	Sibiu	Tâlmăciu	Proprietar Neidentificat*	50	1104	Arabil			Extravilan	28	28		0	90	90
1135	Sibiu	Tâlmăciu	Orașul Tâlmăciu - Domeniul privat	54	1093/1/1	Pasune	103988		Extravilan	755799	28		0	36	36
1136	Sibiu	Turru Roșu	Proprietar neidentificat*			Faneata		4128	Extravilan		95		0	105	105
1137	Sibiu	Turru Roșu	Mangu Maria , Frasie Maria			Faneata		4129	Extravilan		67		0	74	74
1138	Sibiu	Turru Roșu	Sarbatoare Petru Ioan			Arabil		4130	Extravilan		59		0	94	94
1139	Sibiu	Turru Roșu	Mangu Georgeta			Arabil		4132,413	Extravilan		55		0	88	88
1140	Sibiu	Turru Roșu	Stoian Iulian			Arabil		4133	Extravilan		155		0	248	248
1141	Sibiu	Turru Roșu	Râmniclean Elena, Ritivoi Nicolae			Faneata		4133,1,4134,2	Extravilan		2979		0	2.949	2.949
1142	Sibiu	Turru Roșu	Lazar Adriana Maria			Faneata		4135	Extravilan		709		0	780	780
1143	Sibiu	Turru Roșu	Lazar Adriana Maria			Faneata		4136	Extravilan		463		0	509	509
1144	Sibiu	Turru Roșu	Proprietar neidentificat*			Faneata		4186	Extravilan		170		0	187	187
1145	Sibiu	Turru Roșu	Dragoșdan Nicu			Faneata		4185	Extravilan		156		0	172	172
1146	Sibiu	Turru Roșu	Perce Mangu			Arabil		4182,1	Extravilan		17		0	27	27
1147	Sibiu	Turru Roșu	Sasu Constantin			Arabil		4181,1	Extravilan		4		0	6	6
1148	Sibiu	Turru Roșu	Băncescu Vasile			Arabil		4180	Extravilan		2		0	3	3
1149	Sibiu	Turru Roșu	Morar Toma			Faneata		4174	Extravilan		87		0	96	96
1150	Sibiu	Turru Roșu	Talvan Margareta			Faneata		4173	Extravilan		86		0	95	95
1151	Sibiu	Turru Roșu	Luca Vasile			Faneata		4172	Extravilan		213		0	234	234
1152	Sibiu	Turru Roșu	Proprietar neidentificat*			Faneata		4171	Extravilan		185		0	204	204
1153	Sibiu	Turru Roșu	Mihaiu Ioan Vasile			Faneata		4168,4169	Extravilan		276		0	304	304

Nr. crt	Județul	Unitatea administrativ-teritorială	Numele și Prenumele proprietarului/deținătorului imobilului	Nr. Turula	Nr. Parcela	Categoria de folosință	Nr. Cadastru/ Carte Funciara	Nr. Topo	Extravilan/ Intravilan	Suprafață totală imobil [mp]	Suprafață teren de expropriat [mp]	Suprafață de construcții expropriat (mp)	Valoare despăgubire teren (lei)	Valoare despăgubire construcții (lei)	Valoare totală despăgubire imobil conform Legii nr. 255/2010 (lei)
1154	Sibiu	Turru Roșu	Durdău Ana			Faneata		4164	Extravilan		386		0	425	425
1155	Sibiu	Turru Roșu	Candea Doina			Faneata		4162	Extravilan		642		0	706	706
1156	Sibiu	Turru Roșu	Proprietar neidentificat*			Faneata		4159	Extravilan		751		0	826	826
1157	Sibiu	Turru Roșu	Mihaiu Ioan,Ionus Toma			Arabil		4158,4157	Extravilan		710		0	1.136	1.136
1158	Sibiu	Turru Roșu	Frasie Ioan			Arabil		4154,4155,4156	Extravilan		689		0	1.102	1.102
1159	Sibiu	Turru Roșu	Talvan Margareta			Arabil		4153	Extravilan		638		0	1.021	1.021
1160	Sibiu	Turru Roșu	Proprietar neidentificat*			Arabil		4152	Extravilan		429		0	686	686
1161	Sibiu	Turru Roșu	Cismas Maria			Faneata		4151	Extravilan		629		0	692	692
1162	Sibiu	Turru Roșu	Stoica Nicolae, Buduleta Toma ,Turecu Corina, Oprea Popa Paraschiva			Arabil		4150,4149	Extravilan		1409		0	2.254	2.254
1163	Sibiu	Turru Roșu	Crapciu Vasile			Arabil		3990,3991	Extravilan		263		0	421	421
1164	Sibiu	Turru Roșu	Gruia Lazar			Arabil		3988,3989	Extravilan		827		0	1.323	1.323
1165	Sibiu	Turru Roșu	Roman Ilie			Faneata		3982,3981	Extravilan		1195		0	1.315	1.315
1166	Sibiu	Turru Roșu	Fana Adrian			Arabil		3980	Extravilan		498		0	797	797
1167	Sibiu	Turru Roșu	Cercel Ioan			Arabil		3984,3985,3986,3987	Extravilan		725		0	1.160	1.160
1168	Sibiu	Turru Roșu	Ionusi Toma			Arabil		3969,3970	Extravilan		2062		0	2.969	2.969
1169	Sibiu	Turru Roșu	Proprietar neidentificat*			Arabil		3966,3968	Extravilan		1039		0	1.662	1.662
1170	Sibiu	Turru Roșu	Toan Achim			Arabil		3965	Extravilan		200		0	320	320
1171	Sibiu	Turru Roșu	Gruia Lazar			Arabil		3964	Extravilan		315		0	504	504
1172	Sibiu	Turru Roșu	Frasie Maria			Arabil		4014,4012,1	Extravilan		378		0	605	605
1173	Sibiu	Turru Roșu	Sasu Constantin			Arabil		4019	Extravilan		127		0	203	203
1174	Sibiu	Turru Roșu	Sasu Constantin			Faneata	101596	4039,4040	Extravilan		486		0	535	535
1175	Sibiu	Turru Roșu	Ranjeu Gheorghe			Arabil		4039,4040	Extravilan		157		0	251	251
1176	Sibiu	Turru Roșu	Ranjeu Gheorghe			Arabil		4039,4040	Extravilan		112		0	179	179
1177	Sibiu	Turru Roșu	Sasu Constantin			Faneata	101596	0	Extravilan		337		0	371	371
1178	Sibiu	Turru Roșu	Sasu Constantin			Faneata		4028	Extravilan		156		0	172	172
1179	Sibiu	Turru Roșu	Bobes Elena,Rau Maria,Proprietar neidentificat*)			Arabil		4015,4017,4018	Extravilan		391		0	626	626
1180	Sibiu	Turru Roșu	Oprea Popa Paraschiva			Arabil		3963	Extravilan		62		0	99	99
1181	Sibiu	Turru Roșu	Tanase Lucian			Arabil		3962	Extravilan		68		0	109	109
1182	Sibiu	Turru Roșu	Tanase Aurica			Arabil		3961	Extravilan		51		0	82	82
1183	Sibiu	Turru Roșu	Buduleta Vasile,Buduleta Lavinia			Arabil		3960	Extravilan		53		0	85	85
1184	Sibiu	Turru Roșu	Boabes Ana,Boabes Iosiv			Arabil		3959	Extravilan		66		0	106	106
1185	Sibiu	Turru Roșu	Maerean Mihai Iacob Maria			Arabil		3958,3958a	Extravilan		296		0	474	474
1186	Sibiu	Turru Roșu	Starcoc Gheorghe			Arabil		3955,3956,3957	Extravilan		300		0	480	480
1187	Sibiu	Turru Roșu	Popa Petre			Arabil		3957	Extravilan		408		0	653	653
1188	Sibiu	Turru Roșu	Talvan Vasile Nicodim			Arabil		3967	Extravilan		1293		0	2.069	2.069
1189	Sibiu	Turru Roșu	Talvan Elena			Arabil		3971	Extravilan		527		0	843	843
1190	Sibiu	Turru Roșu	Mihai Lazar			Arabil		3972	Extravilan		277		0	443	443
1191	Sibiu	Turru Roșu	Luca Ilie			Arabil		3973	Extravilan		76		0	122	122
1192	Sibiu	Turru Roșu	Sasu Razvan			Arabil		3974	Extravilan		29		0	46	46
1193	Sibiu	Turru Roșu	Sasu Constantin			Arabil		3903,3904	Extravilan		70		0	112	112
1194	Sibiu	Turru Roșu	Proprietar neidentificat*)			Arabil		3905,3	Extravilan		23		0	37	37

Nr. crt	Județul	Unitatea administrativ-teritorială	Numele și Prenumele proprietarului/deținătorului imobilului	Nr. Teren	Nr. Parcela	Categoria de folosință	Nr. Cadastral/Carte Funciara	Nr. Topo	Extravilan/ Intravilan	Suprafață totală imobil [mp]	Suprafață teren de expropriat [mp]	Suprafață de construcții de expropriat (mp)	Valoare despăgubire construcții (lei)	Valoare despăgubire teren (lei)	Valoare totală despăgubire imobil conform Legii nr. 255/2010 (lei)
1195	Sibiu	Turnu Roșu	Ionos Viortea, Mangu Ion			Arabil		39052,39 05/1	Extravilan		15		0	24	24
1196	Sibiu	Turnu Roșu	Roman Adan			Arabil		3907,390 8	Extravilan		25		0	40	40
1197	Sibiu	Turnu Roșu	Sarbatoare Ioan			Arabil		3910	Extravilan		24		0	38	38
1198	Sibiu	Turnu Roșu	Jacob Ioan			Arabil		3920	Extravilan		46		0	74	74
1199	Sibiu	Turnu Roșu	Ciorogan Aron			Arabil		3930	Extravilan		69		0	110	110
1200	Sibiu	Turnu Roșu	Ionus Vasile			Arabil		3937,393 8	Extravilan		204		0	326	326
1201	Sibiu	Turnu Roșu	Ranjen Gheorghe			Arabil		3941,393 9	Extravilan		117		0	187	187
1202	Sibiu	Turnu Roșu	Ranjen Gheorghe			Arabil		3942,394 0	Extravilan		39		0	62	62
1203	Sibiu	Turnu Roșu	Proprietar neidentificat*			Arabil		3954	Extravilan		1660		0	2.656	2.656
1204	Sibiu	Turnu Roșu	Talvan Paraschiva			Arabil		3953	Extravilan		1252		0	2.003	2.003
1205	Sibiu	Turnu Roșu	Sasu Constantin, Stoia Maria, Proprietar Neidentificat*			Arabil		3952/2,39 53,3949,3 947,3946, 3945,394 4,3943,39 52/1	Extravilan		1910		0	3.056	3.056
1206	Sibiu	Turnu Roșu	Proprietar neidentificat*			Arabil		3628	Extravilan		922		0	1.475	1.475
1207	Sibiu	Turnu Roșu	Proprietar neidentificat*			Arabil		3627/1,36 30/1	Extravilan		245		0	392	392
1208	Sibiu	Turnu Roșu	Proprietar neidentificat*			Arabil		3610,361 1,3612,36 13,3614	Extravilan		71		0	0	0
1209	Sibiu	Turnu Roșu	Roman Ilie			Arabil		3627/2,36 30/2	Extravilan		875		0	1.400	1.400
1210	Sibiu	Turnu Roșu	Sasu Constantin			Arabil		3627/3,36 30/3	Extravilan		1118		0	1.789	1.789
1211	Sibiu	Turnu Roșu	Frasie Ioan			Faneata		3626	Extravilan		153		0	168	168
1212	Sibiu	Turnu Roșu	Ritvoi Maria			Faneata		3625	Extravilan		159		0	175	175
1213	Sibiu	Turnu Roșu	Proprietar neidentificat*			Faneata		3624	Extravilan		143		0	157	157
1214	Sibiu	Turnu Roșu	Luca Ana, Toma Ilie			Faneata		3629	Extravilan		1709		0	1.880	1.880
1215	Sibiu	Turnu Roșu	Maeream Ioan			Arabil		3634,363 5	Extravilan		266		0	426	426
1216	Sibiu	Turnu Roșu	Maeream Ioan			Faneata		3636	Extravilan		23		0	25	25
1217	Sibiu	Turnu Roșu	Mitrasca Felicia			Faneata		3637	Extravilan		56		0	62	62
1218	Sibiu	Turnu Roșu	Maeream Ioan			Arabil		3632	Extravilan		482		0	771	771
1219	Sibiu	Turnu Roșu	Barbosa Ioan Dumitru, Barbosa Ioana Anca			Faneata		3638/2	Extravilan		702	114	2.052	772	2.824
1220	Sibiu	Turnu Roșu	Tarchila Paul, Tarchila Corina Mihaela			Faneata		3638/1	Extravilan		487		0	536	536
1221	Sibiu	Turnu Roșu	Zerestea Toma			Faneata		3631	Extravilan		1509		0	1.660	1.660
1222	Sibiu	Turnu Roșu	Talvan Ioan			Arabil		3620,362 1,3622	Extravilan		297		0	475	475
1223	Sibiu	Turnu Roșu	Proprietar neidentificat*			Arabil		3667,326 9	Extravilan		507		0	811	811
1224	Sibiu	Turnu Roșu	Todoran Angela			Arabil		3668	Extravilan		38		0	61	61
1225	Sibiu	Turnu Roșu	Chucur Elena			Arabil		3264/2	Extravilan		491		0	786	786
1226	Sibiu	Turnu Roșu	Totan Ioan			Arabil		3265	Extravilan		384		0	614	614
1227	Sibiu	Turnu Roșu	Sasu Stana			Arabil		3268	Extravilan		85		0	136	136
1228	Sibiu	Turnu Roșu	Sandean Vasile			Arabil		3271	Extravilan		188		0	301	301
1229	Sibiu	Turnu Roșu	Proprietar neidentificat*			Arabil		3266	Extravilan		400		0	640	640
1230	Sibiu	Turnu Roșu	Turecu Nicolae			Arabil		3272	Extravilan		194		0	310	310
1231	Sibiu	Turnu Roșu	Roman Octavian			Arabil		3273	Extravilan		186		0	298	298
1232	Sibiu	Turnu Roșu	Mangu Petru			Arabil		3275	Extravilan		492		0	787	787
1233	Sibiu	Turnu Roșu	Roman Octavian			Arabil		3274,327 6	Extravilan		127		0	203	203
1234	Sibiu	Turnu Roșu	Roman Octavian			Arabil		3277	Extravilan		201		0	322	322

Nr. crt	Județul	Unitatea administrativ-teritorială	Numele și Prenumele proprietarului/deținătorului imobilului	Nr. Turfa	Nr. Parcela	Categoria de folosință	Nr. Cadastral/ Carte Funciara	Nr. Topo	Extravilan/ Intravilan	Suprafață totală imobil [mp]	Suprafață teren de expropriat [mp]	Suprafață de construcții de expropriat (mp)	Valoare despăgubire teren (lei)	Valoare despăgubire construcții (lei)	Valoare totală despăgubire imobil conform Legii nr. 255/2010 (lei)
1235	Sibiu	Turru Roșu	Boabes Gheorghe			Arabil		3278	Extravilan		162		0	259	259
1236	Sibiu	Turru Roșu	Luca Elena			Arabil		3279	Extravilan		413		0	661	661
1237	Sibiu	Turru Roșu	Sangerean Stefan			Arabil		3261	Extravilan		260		0	416	416
1238	Sibiu	Turru Roșu	Dan Sasu			Arabil		3280	Extravilan		108		0	173	173
1239	Sibiu	Turru Roșu	Roman Mariana			Arabil		3283	Extravilan		115		0	184	184
1240	Sibiu	Turru Roșu	Proprietar neidentificat*			Arabil		3260	Extravilan		179		0	286	286
1241	Sibiu	Turru Roșu	Proprietar neidentificat*			Arabil		3259	Extravilan		219		0	350	350
1242	Sibiu	Turru Roșu	Stoia Maria			Arabil		3255	Extravilan		248		0	397	397
1243	Sibiu	Turru Roșu	Ilea Maria			Arabil		3284	Extravilan		84		0	134	134
1244	Sibiu	Turru Roșu	Flecea Ioan			Arabil		3285	Extravilan		86		0	138	138
1245	Sibiu	Turru Roșu	Maerean Mihai			Arabil		3256	Extravilan		394		0	630	630
1246	Sibiu	Turru Roșu	Sasu Vasile			Arabil		3253,3254	Extravilan		326		0	522	522
1247	Sibiu	Turru Roșu	Dolomet Nicolae			Arabil		3286	Extravilan		60		0	96	96
1248	Sibiu	Turru Roșu	Stoian Marius			Arabil		3287	Extravilan		43		0	69	69
1249	Sibiu	Turru Roșu	Ritvoi Nicolae			Arabil		3288	Extravilan		64		0	102	102
1250	Sibiu	Turru Roșu	Popa Mihai Nicolae			Arabil		3252	Extravilan		767		0	1.227	1.227
1251	Sibiu	Turru Roșu	Lazar Adriana Maria			Arabil		3291	Extravilan		37		0	59	59
1252	Sibiu	Turru Roșu	Lazar Adriana Maria			Arabil		3292	Extravilan		24		0	38	38
1253	Sibiu	Turru Roșu	Ritvoi Ileana			Arabil		3293	Extravilan		31		0	50	50
1254	Sibiu	Turru Roșu	Ritvoi Ileana			Arabil		3294	Extravilan		69		0	110	110
1255	Sibiu	Turru Roșu	Popa Mihai Nicolae			Arabil		3251	Extravilan		1209		0	1.934	1.934
1256	Sibiu	Turru Roșu	Sangerean Stefan			Arabil		3245	Extravilan		254		0	406	406
1257	Sibiu	Turru Roșu	Sasu Razvan			Arabil		3244	Extravilan		164		0	262	262
1258	Sibiu	Turru Roșu	Talvan Ana			Arabil		3243	Extravilan		142		0	227	227
1259	Sibiu	Turru Roșu	Bara Elena			Arabil		3241,3242	Extravilan		158		0	253	253
1260	Sibiu	Turru Roșu	Maerean Ion			Arabil		3240	Extravilan		130		0	208	208
1261	Sibiu	Turru Roșu	Proprietar neidentificat*			Arabil		3239	Extravilan		87		0	139	139
1262	Sibiu	Turru Roșu	Proprietar neidentificat*			Arabil		3237,3238	Extravilan		93		0	149	149
1263	Sibiu	Turru Roșu	Proprietar neidentificat*			Arabil		3236	Extravilan		50		0	80	80
1264	Sibiu	Turru Roșu	Stoia Maria			Arabil		3234	Extravilan		93		0	149	149
1265	Sibiu	Turru Roșu	Roman Nicolae			Arabil		3233	Extravilan		36		0	58	58
1266	Sibiu	Turru Roșu	Popa Adam			Arabil		3232	Extravilan		37		0	59	59
1267	Sibiu	Turru Roșu	Roman Nicolae			Arabil		3231	Extravilan		61		0	98	98
1268	Sibiu	Turru Roșu	Sangerean Stefan			Arabil		3230	Extravilan		28		0	45	45
1269	Sibiu	Turru Roșu	Ionusiu Vasile			Arabil		3229	Extravilan		30		0	48	48
1270	Sibiu	Turru Roșu	Vazar Adriana Maria			Arabil		3228	Extravilan		52		0	83	83
1271	Sibiu	Turru Roșu	Bara Constantin			Arabil		3227	Extravilan		76		0	122	122
1272	Sibiu	Turru Roșu	Dorina Dolomet			Arabil		3212	Extravilan		70		0	112	112
1273	Sibiu	Turru Roșu	Radu Georgia			Arabil		3211	Extravilan		42		0	67	67
1274	Sibiu	Turru Roșu	Ionus Toma			Arabil		3210	Extravilan		16		0	26	26
1275	Sibiu	Turru Roșu	Ionus Toma			Arabil		3210	Extravilan		28		0	45	45
1276	Sibiu	Turru Roșu	Radu Georgia			Arabil		3211	Extravilan		57		0	91	91
1277	Sibiu	Turru Roșu	Dorina Dolomet			Arabil		3212	Extravilan		27		0	43	43
1278	Sibiu	Turru Roșu	Dorina Dolomet			Arabil		3209/2	Extravilan		25		0	40	40
1279	Sibiu	Turru Roșu	Proprietar neidentificat*			Arabil		3208/1	Extravilan		54		0	86	86
1280	Sibiu	Turru Roșu	Roman Nicolae			Arabil		3208	Extravilan		78		0	125	125
1281	Sibiu	Turru Roșu	Buduleta Ioan			Arabil		3207/1	Extravilan		160		0	256	256
1282	Sibiu	Turru Roșu	Roman Nicolae			Arabil		3206	Extravilan		195		0	312	312
1283	Sibiu	Turru Roșu	Proprietar neidentificat*			Arabil		3205	Extravilan		88		0	141	141
1284	Sibiu	Turru Roșu	Fluxa Gheorghe			Arabil		3204	Extravilan		97		0	155	155
1285	Sibiu	Turru Roșu	Roman Nicolae, Latea Traian			Arabil		3202	Extravilan		99		0	158	158
1286	Sibiu	Turru Roșu	Dolomet Vasilica Maria			Arabil		3201	Extravilan		115		0	184	184
1287	Sibiu	Turru Roșu	Dolomet Vasilica Maria			Arabil		3198	Extravilan		241		0	386	386
1288	Sibiu	Turru Roșu	Sasu Stana			Arabil		3197	Extravilan		154		0	246	246
1289	Sibiu	Turru Roșu	Ilea Maria			Arabil		3195	Extravilan		119		0	190	190
1290	Sibiu	Turru Roșu	Roman Nicolae			Arabil		3173	Extravilan		140		0	224	224
1291	Sibiu	Turru Roșu	Popa Victoria			Arabil		3179/2	Extravilan		180		0	288	288

Nr. crt	Județul	Unitatea administrativ-teritorială	Numele și Prenumele proprietarului/deținătorului imobilului	Nr. Târta	Nr. Parcele	Categoria de folosință	Nr. Cadastral/ Carte Funciara	Nr. Topo	Extravilan/ Intravilan	Suprafață totală imobil [mp]	Suprafață teren de expropriat [mp]	Suprafață de construcții de expropriat (mp)	Valoare despăgubire teren (lei)	Valoare despăgubire construcții (lei)	Valoare despăgubire imobil conform Legii nr. 255/2010 (lei)
1292	Sibiu	Turnu Roșu	Popa Victoria			Arabil		3179/1	Extravilan		469		0	750	750
1293	Sibiu	Turnu Roșu	Mangu Petre			Arabil		3246,3247	Extravilan		2146		0	3.090	3.090
1294	Sibiu	Turnu Roșu	Sasu Vasile			Arabil		3248	Extravilan		717		0	1.147	1.147
1295	Sibiu	Turnu Roșu	Nicolae Cercei			Arabil		3250	Extravilan		211		0	338	338
1296	Sibiu	Turnu Roșu	Frasie Ioan			Arabil		3249	Extravilan		1064		0	1.702	1.702
1297	Sibiu	Turnu Roșu	Riftvoi Nicolae,Ramnicean Georgeta			Arabil		3301	Extravilan		229		0	366	366
1298	Sibiu	Turnu Roșu	Proprietar neidentificat(*)			Arabil		3302	Extravilan		211		0	338	338
1299	Sibiu	Turnu Roșu	Fluxa Gheorghe			Arabil		3303	Extravilan		207		0	331	331
1300	Sibiu	Turnu Roșu	Cercel Constantin			Arabil		3304	Extravilan		253		0	405	405
1301	Sibiu	Turnu Roșu	Mangu Ioan			Arabil		3305,3299	Extravilan		234		0	374	374
1302	Sibiu	Turnu Roșu	Morar Elena			Arabil		3295,3299	Extravilan		229		0	366	366
1303	Sibiu	Turnu Roșu	Riftvoi Nicolae,Ramnicean Georgeta			Arabil		3301	Extravilan		255		0	408	408
1304	Sibiu	Turnu Roșu	Proprietar neidentificat(*)			Arabil		3302	Extravilan		285		0	456	456
1305	Sibiu	Turnu Roșu	Proprietar neidentificat(*)			Arabil		3308	Extravilan		340		0	544	544
1306	Sibiu	Turnu Roșu	Frasie Ioan			Arabil		3307	Extravilan		430		0	688	688
1307	Sibiu	Turnu Roșu	Mangu Ioan			Arabil		3306	Extravilan		520		0	832	832
1308	Sibiu	Turnu Roșu	Sasu Constantin			Arabil		3178	Extravilan		687		0	1.099	1.099
1309	Sibiu	Turnu Roșu	Proprietar neidentificat(*)			Arabil		3177	Extravilan		920		0	1.472	1.472
1310	Sibiu	Turnu Roșu	Proprietar neidentificat(*)			Arabil		3297,3298	Extravilan		48		0	77	77
1311	Sibiu	Turnu Roșu	Sasu Stana			Arabil		3300	Extravilan		336		0	538	538
1312	Sibiu	Turnu Roșu	Proprietar neidentificat(*)			Arabil		3309	Extravilan		373		0	597	597
1313	Sibiu	Turnu Roșu	Fluxa Gheorghe			Arabil		3311	Extravilan		299		0	478	478
1314	Sibiu	Turnu Roșu	Roman Achim			Arabil		3312	Extravilan		325		0	520	520
1315	Sibiu	Turnu Roșu	Talvan Elena			Arabil		3313	Extravilan		440		0	704	704
1316	Sibiu	Turnu Roșu	Popa Ionel Mihai			Arabil		3314	Extravilan		650		0	1.040	1.040
1317	Sibiu	Turnu Roșu	Banceanu Vasile			Arabil		3316	Extravilan		356		0	570	570
1318	Sibiu	Turnu Roșu	Proprietar neidentificat(*)			Arabil		3315	Extravilan		431		0	690	690
1319	Sibiu	Turnu Roșu	Ceusila Doina			Arabil		3317	Extravilan		545		0	872	872
1320	Sibiu	Turnu Roșu	Proprietar neidentificat(*)			Arabil		3318	Extravilan		488		0	781	781
1321	Sibiu	Turnu Roșu	Budulea Vasile			Arabil		3319,3320	Extravilan		694		0	1.110	1.110
1322	Sibiu	Turnu Roșu	Posa Paraschiva			Arabil		3322	Extravilan		3		0	5	5
1323	Sibiu	Turnu Roșu	Posa Paraschiva			Arabil		3321	Extravilan		59		0	94	94
1324	Sibiu	Turnu Roșu	Curogar Aron			Arabil		3145,3146	Extravilan		415		0	664	664
1325	Sibiu	Turnu Roșu	Popa Adam			Arabil		3147	Extravilan		412		0	659	659

Nr. crt	Județul	Unitatea administrativ-teritorială	Numele și Prenumele proprietarului/deținătorului imobilului	Nr. Turula	Nr. Parcele	Categoria de folosință	Nr. Cadastru/ Carte Funciara	Nr. Topo	Extravilan/ Intravilan	Suprafață totală imobil [mp]	Suprafață teren de expropriat [mp]	Suprafață de construcții de expropriat (mp)	Valoare despăgubire construcții (lei)	Valoare despăgubire teren (lei)	Valoare totală despăgubire imobil conform Legii nr. 255/2010 (lei)
1326	Sibiu	Turnu Roșu	Ionuș Toma			Arabil		3148,3149	Extravilan		404		0	646	646
1327	Sibiu	Turnu Roșu	Bara Toma			Arabil		3142,3143	Extravilan		460		0	736	736
1328	Sibiu	Turnu Roșu	Tocotei Elena			Arabil		3141	Extravilan		680		0	1.088	1.088
1329	Sibiu	Turnu Roșu	Budhalea Ion			Faneata		3140	Extravilan		444		0	488	488
1330	Sibiu	Turnu Roșu	Capciu Rafila			Arabil		3048	Extravilan		547		0	875	875
1331	Sibiu	Turnu Roșu	Tanase Valentin Dumitru			Arabil		3049	Extravilan		373		0	597	597
1332	Sibiu	Turnu Roșu	Bara Constantin			Arabil		3050	Extravilan		152		0	243	243
1333	Sibiu	Turnu Roșu	Bara Constantin			Arabil		3051	Extravilan		166		0	266	266
1334	Sibiu	Turnu Roșu	Lazar Adriana Maria			Arabil		3052	Extravilan		161		0	258	258
1335	Sibiu	Turnu Roșu	Mango Ion			Faneata		3053	Extravilan		113		0	124	124
1336	Sibiu	Turnu Roșu	Costea Vasilica			Arabil		3054	Extravilan		142		0	227	227
1337	Sibiu	Turnu Roșu	Slarciog Grigore			Arabil		3032,3056	Extravilan		86		0	138	138
1338	Sibiu	Turnu Roșu	Lugoian Dumitru			Arabil		3057	Extravilan		30		0	48	48
1339	Sibiu	Turnu Roșu	Bara Toma, Bara Iriina Maria			Arabil		3083	Extravilan		35		0	56	56
1340	Sibiu	Turnu Roșu	Gantonea Lazar			Arabil		3081,3082	Extravilan		126		0	202	202
1341	Sibiu	Turnu Roșu	Faur Ioan			Arabil		3176	Extravilan		816		0	1.306	1.306
1342	Sibiu	Turnu Roșu	Tanase Lucian			Arabil		3175	Extravilan		776		0	1.242	1.242
1343	Sibiu	Turnu Roșu	Ionuș Toma			Arabil		3150	Extravilan		196		0	314	314
1344	Sibiu	Turnu Roșu	Mangu Petru Constantin			Faneata		3152	Extravilan		34		0	37	37
1345	Sibiu	Turnu Roșu	Proprietar neidentificat*			Arabil		3153	Extravilan		15		0	24	24
1346	Sibiu	Turnu Roșu	Luca Toma Ilie			Arabil		3174	Extravilan		541		0	866	866
1347	Sibiu	Turnu Roșu	Zereslea Toma			Arabil		3172	Extravilan		326		0	522	522
1348	Sibiu	Turnu Roșu	Roman Nicolae			Arabil		3171,3173	Extravilan		1060		0	1.696	1.696
1349	Sibiu	Turnu Roșu	Camdea Nicodim			Arabil		3170	Extravilan		757		0	1.211	1.211
1350	Sibiu	Turnu Roșu	Sasu Constantin			Arabil		3168	Extravilan		324		0	518	518
1351	Sibiu	Turnu Roșu	Talvan Elena			Arabil		3169	Extravilan		185		0	296	296
1352	Sibiu	Turnu Roșu	Sasu Constantin			Arabil		3167/1	Extravilan		349		0	558	558
1353	Sibiu	Turnu Roșu	Proprietar neidentificat*			Arabil		3167/2	Extravilan		156		0	250	250
1354	Sibiu	Turnu Roșu	Camdea Adriana			Arabil		3166	Extravilan		535		0	856	856
1355	Sibiu	Turnu Roșu	Luca Stefan			Arabil		3165	Extravilan		461		0	738	738
1356	Sibiu	Turnu Roșu	Cartau Gheorghe			Arabil		3039	Extravilan		270		0	432	432
1357	Sibiu	Turnu Roșu	Proprietar neidentificat*			Arabil		3037,3038	Extravilan		260		0	416	416
1358	Sibiu	Turnu Roșu	Proprietar neidentificat*			Arabil		3040	Extravilan		562		0	899	899
1359	Sibiu	Turnu Roșu	Popa Toma			Arabil		3036	Extravilan		741		0	1.186	1.186
1360	Sibiu	Turnu Roșu	Boneca Ion			Arabil		3035	Extravilan		1044		0	1.670	1.670
1361	Sibiu	Turnu Roșu	Stoica Neusor			Faneata		3035	Extravilan		1276		0	1.404	1.404
1362	Sibiu	Turnu Roșu	Talvan Lucian, Talvan George			Faneata		3030	Extravilan		562		0	618	618
1363	Sibiu	Turnu Roșu	Ionuș Constantin			Faneata		3031	Extravilan		133		0	146	146
1364	Sibiu	Turnu Roșu	Roman Ilie			Faneata		3027	Extravilan		57		0	63	63
1365	Sibiu	Turnu Roșu	Sasu Constantin			Faneata		3029/2	Extravilan		259		0	285	285
1366	Sibiu	Turnu Roșu	Ionuș Constantin			Faneata		3024	Extravilan		72		0	79	79
1367	Sibiu	Turnu Roșu	Proprietar neidentificat*			Faneata		3029/1	Extravilan		314		0	345	345
1368	Sibiu	Turnu Roșu	Roman Petrica Doina			Faneata		3025	Extravilan		74		0	81	81
1369	Sibiu	Turnu Roșu	Cioaca Viorel			Faneata		3026	Extravilan		424		0	466	466
1370	Sibiu	Turnu Roșu	Biserica Ortodoxa Sebesul de Jos - domeniul privat			Arabil		3023	Extravilan		67		0	107	107
1371	Sibiu	Turnu Roșu	Proprietar neidentificat*			Arabil		3022	Extravilan		399		0	638	638
1372	Sibiu	Turnu Roșu	Radu Georgeta			Arabil		3020	Extravilan		360		0	576	576
1373	Sibiu	Turnu Roșu	Roman Ilie Marin			Arabil		3021	Extravilan		229		0	366	366
1374	Sibiu	Turnu Roșu	Biserica Ortodoxa Sebesul de Jos - domeniul privat			Arabil		3017	Extravilan		536		0	858	858
1375	Sibiu	Turnu Roșu	Toma Zereslea, Bancu Vasile			Faneata		3016	Extravilan		644		0	708	708
1376	Sibiu	Turnu Roșu	Neagr Adrian Constantin			Faneata		3015	Extravilan		750		0	825	825

Nr. crt	Județul	Unitatea administrativ-teritorială	Numele și Prenumele proprietarului/deținătorului imobilului	Nr. Târâla	Nr. Parcela	Categoria de folosință	Nr. Cadastral/Carte Funciara	Nr. Topo	Extravilan/ Intravilan	Suprafață totală imobil [mp]	Suprafață teren de expropriat [mp]	Suprafață de construcții expropriat (mp)	Valoare despăgubire construcții (lei)	Valoare despăgubire teren (lei)	Valoare totală despăgubire imobil conform Legii nr. 255/2010 (lei)
1377	Sibiu	Turru Roșu	Tanase Valentin			Faneata		3014	Extravilan		94		0	103	103
1378	Sibiu	Turru Roșu	Morar Ioan			Faneata		3013	Extravilan		95		0	105	105
1379	Sibiu	Turru Roșu	Dragdan Nicu			Faneata		3010	Extravilan		617		0	679	679
1380	Sibiu	Turru Roșu	Mihai Maria			Faneata		3009	Extravilan		271		0	298	298
1381	Sibiu	Turru Roșu	Proprietar neidentificat*			Faneata		2203	Extravilan		423		0	465	465
1382	Sibiu	Turru Roșu	Buduleta Toma			Faneata		3011	Extravilan		134		0	147	147
1383	Sibiu	Turru Roșu	Mangu Toma			Arabil		3012	Extravilan		158		0	253	253
1384	Sibiu	Turru Roșu	Sasu Mihai			Faneata		2199	Extravilan		356		0	392	392
1385	Sibiu	Turru Roșu	Proprietar neidentificat*			Faneata		2200	Extravilan		381		0	419	419
1386	Sibiu	Turru Roșu	Dolomet Vasilica Maria			Faneata		2201	Extravilan		359		0	395	395
1387	Sibiu	Turru Roșu	Biserica Ortodoxa Sebesul de Jos - domeniul privat			Faneata		2198	Extravilan		356		0	392	392
1388	Sibiu	Turru Roșu	Roman Elena			Faneata		2227	Extravilan		1183		0	1.301	1.301
1389	Sibiu	Turru Roșu	Toma Zerescea			Faneata		1943,210 0	Extravilan		112		0	123	123
1390	Sibiu	Turru Roșu	Proprietar neidentificat*			Faneata		1942	Extravilan		155		0	171	171
1391	Sibiu	Turru Roșu	Popa Vasile			Faneata		1941	Extravilan		345		0	380	380
1392	Sibiu	Turru Roșu	Popa Vasile			Faneata		1940	Extravilan		885		0	974	974
1393	Sibiu	Turru Roșu	Stoica Marius			Faneata		1939	Extravilan		862		0	948	948
1394	Sibiu	Turru Roșu	Bolovan Petre, Mihai Vasile			Faneata		1937,219 38	Extravilan		851		0	936	936
1395	Sibiu	Turru Roșu	Bolovan Petre			Faneata		1937/1	Extravilan		1548		0	1.703	1.703
1396	Sibiu	Turru Roșu	Maerean Maxim			Arabil		1936	Extravilan		1503		0	2.405	2.405
1397	Sibiu	Turru Roșu	Cercel Nicolae			Faneata		1951	Extravilan		1161		0	1.277	1.277
1398	Sibiu	Turru Roșu	Proprietar neidentificat*			Arabil		1949	Extravilan		471		0	754	754
1399	Sibiu	Turru Roșu	Man Emil			Arabil		1950	Extravilan		587		0	939	939
1400	Sibiu	Turru Roșu	Onițiu Mihai Cercel			Arabil		2026	Extravilan		409		0	654	654
1401	Sibiu	Turru Roșu	Ilea Maria			Faneata		2025	Extravilan		2003		0	1.983	1.983
1402	Sibiu	Turru Roșu	Proprietar neidentificat*			Faneata		2024	Extravilan		390		0	429	429
1403	Sibiu	Turru Roșu	Proprietar neidentificat*			Faneata		2019	Extravilan		467		0	514	514
1404	Sibiu	Turru Roșu	Proprietar neidentificat*			Faneata		2022	Extravilan		438		0	482	482
1405	Sibiu	Turru Roșu	Hasna Bianca Nicoleta, Oprea Popa Paraschiva			Faneata		2020,202 1	Extravilan		512		0	563	563
1406	Sibiu	Turru Roșu	Zerescea Toma			Faneata		2004,200 4/1	Extravilan		1295		0	1.425	1.425
1407	Sibiu	Turru Roșu	Zerescea Toma			Faneata		2003	Extravilan		837		0	921	921
1408	Sibiu	Turru Roșu	Zerescea Toma			Faneata		2002	Extravilan		864		0	950	950
1409	Sibiu	Turru Roșu	Bobes Constantin Florin			Faneata		2001	Extravilan		32		0	35	35
1410	Sibiu	Turru Roșu	Popa Toma			Arabil		2018	Extravilan		427		0	683	683
1411	Sibiu	Turru Roșu	Roman Vasile			Arabil		2016	Extravilan		385		0	616	616
1412	Sibiu	Turru Roșu	Proprietar neidentificat*			Arabil		2014,201 5	Extravilan		501		0	802	802
1413	Sibiu	Turru Roșu	Proprietar neidentificat*			Arabil		2012,201 3	Extravilan		501		0	802	802
1414	Sibiu	Turru Roșu	Mangu Petru Constantin			Arabil		2010,201 1	Extravilan		374		0	598	598
1415	Sibiu	Turru Roșu	Cartau Gheorghe			Faneata		2008	Extravilan		300		0	330	330
1416	Sibiu	Turru Roșu	Cartau Gheorghe			Faneata		2007	Extravilan		374		0	411	411
1417	Sibiu	Turru Roșu	Cartau Gheorghe			Faneata		2006	Extravilan		773		0	850	850
1418	Sibiu	Turru Roșu	Candea Nicoleta			Faneata		3752	Extravilan		1230		0	1.353	1.353
1419	Sibiu	Turru Roșu	Proprietar neidentificat*			Faneata		3754	Extravilan		326		0	359	359
1420	Sibiu	Turru Roșu	Hodorogea Mircea			Faneata		3751	Extravilan		642		0	706	706
1421	Sibiu	Turru Roșu	Craciun Ciprian			Faneata		3756	Extravilan		45		0	50	50
1422	Sibiu	Turru Roșu	Oprisan Ioan Marius			Faneata		3750	Extravilan		402		0	442	442
1423	Sibiu	Turru Roșu	Buta Ioan			Faneata		3749	Extravilan		609		0	670	670
1424	Sibiu	Turru Roșu	Carpatoare Toma, Bota Ioan, Murarescu Gheorghe			Faneata		3748	Extravilan		1810		0	1.991	1.991
1425	Sibiu	Turru Roșu	Carpatoare Toma			Faneata		3744	Extravilan		1415		0	1.557	1.557
1426	Sibiu	Turru Roșu	Steva Maria			Faneata		3548	Extravilan		604		0	664	664
1427	Sibiu	Turru Roșu	Buduleci Gh Gheorghe			Arabil		3544	Extravilan		740		0	1.554	1.554

Nr. crt	Județul	Unitatea administrativ-teritorială	Numele și Prenumele proprietarului/deținătorului imobilului	Nr. Turla	Nr. Parcela	Categoria de folosință	Nr. Cadastral/Carte Funciara	Nr. Topo	Extravilan/ Intravilan	Suprafața totală imobil [mp]	Suprafața teren de expropriat [mp]	Suprafață de construcții de expropriat (mp)	Valoare despăgubire teren (lei)	Valoare despăgubire construcții (lei)	Valoare totală despăgubire imobil conform Legii nr. 255/2010 (lei)
1428	Sibiu	Turru Roșu	Proprietar neidentificat(*)			Arabil		3532	Extravilan		380	0	798	0	798
1429	Sibiu	Turru Roșu	Popa Miron			Faneata		3757	Extravilan		364	0	400	0	400
1430	Sibiu	Turru Roșu	Hodogea Ilie			Faneata		3776	Extravilan		123	0	135	0	135
1431	Sibiu	Turru Roșu	Denis Ioan			Faneata		3777,377 9,3780	Extravilan		196	0	216	0	216
1432	Sibiu	Turru Roșu	Costei Ana			Arabil		3778	Extravilan		129	0	271	0	271
1433	Sibiu	Turru Roșu	Iosif Salomina, Ionescu Elisabeta			Arabil		3782	Extravilan		165	0	347	0	347
1434	Sibiu	Turru Roșu	Gomonea Ion, Ritivoi Martoara			Arabil		3783	Extravilan		191	0	401	0	401
1435	Sibiu	Turru Roșu	Ritivoi Ion			Faneata		3785	Extravilan		295	0	325	0	325
1436	Sibiu	Turru Roșu	Grigore Ionel			Arabil		3747	Extravilan		592	0	1.243	0	1.243
1437	Sibiu	Turru Roșu	Anghel Rusalina Rodica			Arabil		3745	Extravilan		441	0	926	0	926
1438	Sibiu	Turru Roșu	Carpatoare Maria			Arabil		3746	Extravilan		577	0	1.212	0	1.212
1439	Sibiu	Turru Roșu	Carpatoare Maria			Arabil		3746	Extravilan		473	0	993	0	993
1440	Sibiu	Turru Roșu	Minculescu Stefan			Arabil		3788	Extravilan		451	0	947	0	947
1441	Sibiu	Turru Roșu	Morar Elena			Arabil		3789	Extravilan		413	0	867	0	867
1442	Sibiu	Turru Roșu	Proprietar neidentificat(*)			Arabil		3790/1	Extravilan		446	0	937	0	937
1443	Sibiu	Turru Roșu	Proprietar neidentificat(*)			Arabil		3790/1	Extravilan		410	0	861	0	861
1444	Sibiu	Turru Roșu	Nistorescu Marius			Faneata		3793	Extravilan		1653	0	1.818	0	1.818
1445	Sibiu	Turru Roșu	Proprietar neidentificat(*)			Faneata		3792	Extravilan		687	0	756	0	756
1446	Sibiu	Turru Roșu	Proprietar neidentificat(*)			Faneata		3791	Extravilan		744	0	818	0	818
1447	Sibiu	Turru Roșu	Proprietar neidentificat(*)			Faneata		3738	Extravilan		85	0	94	0	94
1448	Sibiu	Turru Roșu	Gib Paschiva, Craciun Ioana			Arabil		3734	Extravilan		137	0	288	0	288
1449	Sibiu	Turru Roșu	Faur Ioan			Faneata		3733	Extravilan		332	0	365	0	365
1450	Sibiu	Turru Roșu	Istrate Toma			Faneata		3729,373 0,3731,37 32	Extravilan		1207	0	1.328	0	1.328
1451	Sibiu	Turru Roșu	Nistorescu Marius			Arabil		3727,372 8	Extravilan		750	0	1.575	0	1.575
1452	Sibiu	Turru Roșu	Costei Ana			Faneata		3726	Extravilan		669	0	736	0	736
1453	Sibiu	Turru Roșu	Ovidiu Ilie, Vaduva Carmen			Faneata		3725	Extravilan		290	0	319	0	319
1454	Sibiu	Turru Roșu	Rotaru Liviu			Faneata		3724	Extravilan		353	0	388	0	388
1455	Sibiu	Turru Roșu	Carpatoare Ioana			Faneata		3723	Extravilan		446	0	491	0	491
1456	Sibiu	Turru Roșu	Proprietar neidentificat(*)			Faneata		3722	Extravilan		274	0	301	0	301
1457	Sibiu	Turru Roșu	Proprietar neidentificat(*)			Faneata		3721,372	Extravilan		288	0	317	0	317
1458	Sibiu	Turru Roșu	Proprietar neidentificat(*)			Faneata		3719	Extravilan		291	0	320	0	320
1459	Sibiu	Turru Roșu	Proprietar neidentificat(*)			Faneata		3718	Extravilan		311	0	342	0	342
1460	Sibiu	Turru Roșu	Proprietar neidentificat(*)			Faneata		3716,371 7	Extravilan		209	0	230	0	230
1461	Sibiu	Turru Roșu	Pucee Iliana Adriana, Băjănu Mariana			Faneata		3715	Extravilan		537	0	591	0	591
1462	Sibiu	Turru Roșu	Strobel Nicoleta			Arabil		3714	Extravilan		533	0	1.119	0	1.119
1463	Sibiu	Turru Roșu	Strobel Nicoleta			Arabil		3714	Extravilan		10	0	21	0	21
1464	Sibiu	Turru Roșu	Costei Daniel Aurel			Arabil		3713	Extravilan		384	0	806	0	806
1465	Sibiu	Turru Roșu	Costei Daniel Aurel			Arabil		3713	Extravilan		8	0	17	0	17
1466	Sibiu	Turru Roșu	Grigore Andrei			Faneata		3712	Extravilan		140	0	154	0	154
1467	Sibiu	Turru Roșu	Grigore Andrei			Faneata		3712	Extravilan		8	0	9	0	9
1468	Sibiu	Turru Roșu	Ionescu Virgil			Arabil		3711	Extravilan		316	0	664	0	664
1469	Sibiu	Turru Roșu	Coman Dumitru			Arabil		3710	Extravilan		341	0	716	0	716
1470	Sibiu	Turru Roșu	Coman Dumitru			Arabil		3710	Extravilan		8	0	17	0	17
1471	Sibiu	Turru Roșu	Coman Dumitru			Arabil		3708	Extravilan		377	0	792	0	792
1472	Sibiu	Turru Roșu	Coman Dumitru			Arabil		3708	Extravilan		6	0	13	0	13
1473	Sibiu	Turru Roșu	Grigore Eleina			Arabil		3794	Extravilan		49	0	103	0	103
1474	Sibiu	Turru Roșu	Costei Ana			Arabil		3787	Extravilan		13	0	27	0	27
1475	Sibiu	Turru Roșu	Pucee Mihai			Arabil		3786	Extravilan		10	0	21	0	21
1476	Sibiu	Turru Roșu	Carpatoare Viortica			Faneata		3707	Extravilan		406	0	447	0	447
1477	Sibiu	Turru Roșu	Proprietar Neidentificat(*)			Faneata		3855	Extravilan		59	0	65	0	65
1478	Sibiu	Turru Roșu	Carpatoare Ioana			Faneata		3856	Extravilan		120	0	132	0	132
1479	Sibiu	Turru Roșu	Stoisor Nicolae			Faneata		3857	Extravilan		212	0	233	0	233

Nr. crt	Județul	Unitatea administrativ-teritorială	Numele și Prenumele proprietarului/deținătorului imobilului	Nr. Tarrla	Nr. Parcela	Categoria de folosință	Nr. Cadastral/Carte Funciara	Nr. Topo	Extravilan/ Intravilan	Suprafață totală imobil [mp]	Suprafață teren de expropriat [mp]	Suprafață de construcții de expropriat (mp)	Valoarea despăgubire construcții (lei)	Valoarea despăgubire teren (lei)	Valoarea totală despăgubire imobil conform Legii nr. 255/2010 (lei)
1480	Sibiu	Turmu Roșu	Posa Ilie			Arabil		3858	Extravilan		264		0	554	554
1481	Sibiu	Turmu Roșu	Caciun Mihai, Nica Nicoleta Paraschiva			Faneata		3859	Extravilan		256		0	282	282
1482	Sibiu	Turmu Roșu	Denes Ana			Faneata		3860	Extravilan		260		0	286	286
1483	Sibiu	Turmu Roșu	Cračin Nicolae			Arabil		3861	Extravilan		338		0	710	710
1484	Sibiu	Turmu Roșu	Proprietar Neidentificat*			Arabil		3862	Extravilan		704		0	1.478	1.478
1485	Sibiu	Turmu Roșu	Posa Ioan Mihai			Faneata		3870	Extravilan		261		0	287	287
1486	Sibiu	Turmu Roșu	Anghel Vasile, Hodorozea Vasile			Faneata		3863	Extravilan		772		0	849	849
1487	Sibiu	Turmu Roșu	Frația Paul, Roman Gabriela			Arabil		3706/1	Extravilan		171		0	359	359
1488	Sibiu	Turmu Roșu	Proprietar Neidentificat*			Arabil		3706/2	Extravilan		111		0	233	233
1489	Sibiu	Turmu Roșu	Carpatoate Ioana			Faneata		3703	Extravilan		80		0	88	88
1490	Sibiu	Turmu Roșu	Vestemean Angela			Faneata		3700	Extravilan		20		0	22	22
1491	Sibiu	Turmu Roșu	Cračin Ioana			Faneata		3866	Extravilan		599		0	659	659
1492	Sibiu	Turmu Roșu	Stoica Rodica			Faneata		3865	Extravilan		451		0	496	496
1493	Sibiu	Turmu Roșu	Purice Eugenia			Faneata		3867	Extravilan		874		0	961	961
1494	Sibiu	Turmu Roșu	Albu Toma			Arabil		3869	Extravilan		927		0	1.947	1.947
1495	Sibiu	Turmu Roșu	Purice Eugenia			Faneata		3868	Extravilan		188		0	207	207
1496	Sibiu	Turmu Roșu	Gomonea Vasile			Faneata		3672	Extravilan		4		0	4	4
1497	Sibiu	Turmu Roșu	Buta Ioan			Faneata		3670	Extravilan		5		0	6	6
1498	Sibiu	Turmu Roșu	Buta Ioan			Faneata		3671	Extravilan		4		0	4	4
1499	Sibiu	Turmu Roșu	Proprietar Neidentificat*			Faneata		3669	Extravilan		13		0	14	14
1500	Sibiu	Turmu Roșu	Iliut Paraschiva			Faneata		3668/1	Extravilan		18		0	20	20
1501	Sibiu	Turmu Roșu	Iliut Paraschiva			Faneata		3668/2	Extravilan		17		0	19	19
1502	Sibiu	Turmu Roșu	Costeiu Vasile			Faneata		3667	Extravilan		9		0	10	10
1503	Sibiu	Turmu Roșu	Costeiu Vasile			Faneata		3666	Extravilan		20		0	22	22
1504	Sibiu	Turmu Roșu	Lastea Florea			Arabil		3665	Extravilan		19		0	40	40
1505	Sibiu	Turmu Roșu	Hoandra Vasile Ion			Arabil		3685	Extravilan		104		0	218	218
1506	Sibiu	Turmu Roșu	Hoandra Vasile Ion			Arabil		3685	Extravilan		13		0	27	27
1507	Sibiu	Turmu Roșu	Telebus Constantin Dan			Faneata		3686	Extravilan		345		0	380	380
1508	Sibiu	Turmu Roșu	Zabalan Mfisoara Codruta			Faneata		3692	Extravilan		60		0	66	66
1509	Sibiu	Turmu Roșu	Proprietar Neidentificat*			Faneata		3691/1	Extravilan		65		0	72	72
1510	Sibiu	Turmu Roșu	Proprietar Neidentificat*			Faneata		3880,3881	Extravilan		966		0	1.063	1.063
1511	Sibiu	Turmu Roșu	Purice Sorghiu			Faneata		3882	Extravilan		158		0	174	174
1512	Sibiu	Turmu Roșu	Posa Pascu Gheorghe			Faneata		3883	Extravilan		499		0	549	549
1513	Sibiu	Turmu Roșu	Gomonea Vasile,			Faneata		3884	Extravilan		1377		0	1.515	1.515
1514	Sibiu	Turmu Roșu	Purice Vasile			Faneata		3885	Extravilan		1006		0	1.107	1.107
1515	Sibiu	Turmu Roșu	Green Nicolae			Faneata		3886	Extravilan		961		0	1.057	1.057
1516	Sibiu	Turmu Roșu	Hodorozea Ilie			Faneata		3887	Extravilan		862		0	948	948
1517	Sibiu	Turmu Roșu	Hodorozea Nicoleta			Faneata		3889	Extravilan		69		0	76	76
1518	Sibiu	Turmu Roșu	Cocos Ana			Faneata		3892,3893	Extravilan		779		0	857	857
1519	Sibiu	Turmu Roșu	Posa Iordan Dorel			Faneata		3894	Extravilan		78		0	86	86
1520	Sibiu	Turmu Roșu	Posa Iordan Dorel			Faneata		3896	Extravilan		10		0	11	11
1521	Sibiu	Turmu Roșu	Proprietar Neidentificat*			Faneata		3897	Extravilan		457		0	503	503
1522	Sibiu	Turmu Roșu	Proprietar Neidentificat*			Faneata		3898	Extravilan		496		0	546	546
1523	Sibiu	Turmu Roșu	Efta Ramona			Faneata		3899	Extravilan		277		0	305	305
1524	Sibiu	Turmu Roșu	Denes Ana			Faneata		3900	Extravilan		252		0	277	277
1525	Sibiu	Turmu Roșu	Carpatoate Constantin			Faneata		3901	Extravilan		312		0	343	343
1526	Sibiu	Turmu Roșu	Efta Ramona			Faneata		3911	Extravilan		404		0	444	444
1527	Sibiu	Turmu Roșu	Radu Mariana			Faneata		3910	Extravilan		174		0	191	191
1528	Sibiu	Turmu Roșu	Morar Maria			Faneata		3909	Extravilan		125		0	138	138
1529	Sibiu	Turmu Roșu	Efta Ramona			Faneata		3908	Extravilan		126		0	139	139
1530	Sibiu	Turmu Roșu	Balea Marcel			Faneata		3907	Extravilan		165		0	182	182
1531	Sibiu	Turmu Roșu	Gilea Elena Vasilica			Faneata		3906	Extravilan		156		0	172	172
1532	Sibiu	Turmu Roșu	Boidtean paraschiva			Faneata		3905	Extravilan		162		0	178	178
1533	Sibiu	Turmu Roșu	Costei Ana			Faneata		3903,3904	Extravilan		175		0	193	193
1534	Sibiu	Turmu Roșu	Lastea Florica			Faneata		3902	Extravilan		170		0	187	187

Nr. crt	Județul	Unitatea administrativ-teritorială	Numele și Prenumele proprietarului/deținătorului imobilului	Nr. Turula	Nr. Parcela	Categoria de folosință	Nr. Cadastral/Carte Funciara	Nr. Topo	Extravilan/ Intravilan	Suprafață totală imobil [mp]	Suprafață teren de expropriat [mp]	Suprafață de construcții de expropriat (mp)	Valoare despăgubire construcții (lei)	Valoare despăgubire teren (lei)	Valoare totală despăgubire imobil conform Legii nr. 255/2010 (lei)
1535	Sibiu	Turru Roșu	Galea Ilie			Arabil		4705	Extravilan		23		0	48	48
1536	Sibiu	Turru Roșu	Costei Maria, Galea Maria Cristina			Arabil		4706	Extravilan		65		0	137	137
1537	Sibiu	Turru Roșu	Galea Maria Cristina			Arabil		4707	Extravilan		86		0	181	181
1538	Sibiu	Turru Roșu	Pop Florin, Popa Petre			Arabil		4708	Extravilan		157		0	330	330
1539	Sibiu	Turru Roșu	Costei Ana			Arabil		4712	Extravilan		148		0	311	311
1540	Sibiu	Turru Roșu	Costei Ana, Simca Ion			Faneata		4713	Extravilan		35		0	39	39
1541	Sibiu	Turru Roșu	Galea Maria Cristina			Arabil		4718,4717	Extravilan		290		0	609	609
1542	Sibiu	Turru Roșu	Galea Maria Cristina			Arabil		3719	Extravilan		329		0	691	691
1543	Sibiu	Turru Roșu	Buta Ana			Arabil		4723	Extravilan		341		0	716	716
1544	Sibiu	Turru Roșu	Bodese marela			Arabil		4725	Extravilan		324		0	680	680
1545	Sibiu	Turru Roșu	Galea Maria Cristina			Arabil		4720	Extravilan		120		0	252	252
1546	Sibiu	Turru Roșu	Proprietar neidentificat*			Arabil		4729	Extravilan		121		0	254	254
1547	Sibiu	Turru Roșu	Proprietar neidentificat*			Arabil		4730	Extravilan		188		0	395	395
1548	Sibiu	Turru Roșu	Purece Raveca, Potcovuta Maria			Faneata		4732	Extravilan		348		0	383	383
1549	Sibiu	Turru Roșu	Ritvoi Ioana			Faneata		4731	Extravilan		80		0	88	88
1550	Sibiu	Turru Roșu	Galea Toma			Faneata		4733,47336	Extravilan		894		0	983	983
1551	Sibiu	Turru Roșu	Proprietar Neidentificat*			Arabil		4745	Extravilan		284		0	596	596
1552	Sibiu	Turru Roșu	Gomonea Vasile			Arabil		4744	Extravilan		189		0	397	397
1553	Sibiu	Turru Roșu	Buta Rodica			Arabil		4748	Extravilan		74		0	155	155
1554	Sibiu	Turru Roșu	Gomonea Vasile			Faneata		4747	Extravilan		540		0	594	594
1555	Sibiu	Turru Roșu	Buta Ana			Arabil		4749	Extravilan		236		0	496	496
1556	Sibiu	Turru Roșu	Costei vasile Iancu			Faneata		4750	Extravilan		216		0	238	238
1557	Sibiu	Turru Roșu	Iliut Paraschiva			Arabil		4753	Extravilan		199		0	418	418
1558	Sibiu	Turru Roșu	Lăselea Floarea			Arabil		4754	Extravilan		188		0	395	395
1559	Sibiu	Turru Roșu	Proprietar Neidentificat*			Arabil		4758	Extravilan		150		0	315	315
1560	Sibiu	Turru Roșu	Parvu Ecaterina			Arabil		4759	Extravilan		123		0	258	258
1561	Sibiu	Turru Roșu	Proprietar Neidentificat*			Arabil		4760	Extravilan		74		0	155	155
1562	Sibiu	Turru Roșu	Popa Mihaela			Arabil		4764	Extravilan		49		0	103	103
1563	Sibiu	Turru Roșu	Gomonea Vasile			Arabil		4743	Extravilan		57		0	120	120
1564	Sibiu	Turru Roșu	Proprietar neidentificat*			Arabil		4751	Extravilan		148		0	311	311
1565	Sibiu	Turru Roșu	Hantiu Elena			Arabil		4805	Extravilan		83		0	174	174
1566	Sibiu	Turru Roșu	Oancea Elena			Arabil		4801	Extravilan		131		0	275	275
1567	Sibiu	Turru Roșu	Coman Dumitru			Arabil		4799	Extravilan		558		0	1.172	1.172
1568	Sibiu	Turru Roșu	Proprietar neidentificat*			Arabil		4798	Extravilan		670		0	1.407	1.407
1569	Sibiu	Turru Roșu	Cionriu Dumitru-Liviu			Arabil		4795,4797	Extravilan		1444		0	3.032	3.032
1570	Sibiu	Turru Roșu	Tudor Ioan			Arabil		4794	Extravilan		126		0	265	265
1571	Sibiu	Turru Roșu	Morar Vasile			Arabil		4786,4787	Extravilan		76		0	160	160
1572	Sibiu	Turru Roșu	Biserica Ortodoxa Turru Roșu domeniul privat, Cursenochi Mihai			Arabil		4782,4783	Extravilan		186		0	391	391
1573	Sibiu	Turru Roșu	Gilea Gavrița, Costeiu Vasile			Arabil		4779	Extravilan		198		0	416	416
1574	Sibiu	Turru Roșu	Proprietar neidentificat*			Arabil		4778/2	Extravilan		219		0	460	460
1575	Sibiu	Turru Roșu	Oancea Iancu			Arabil		4776	Extravilan		200		0	420	420
1576	Sibiu	Turru Roșu	Proprietar neidentificat*			Arabil		4775/2	Extravilan		196		0	412	412
1577	Sibiu	Turru Roșu	Proprietar neidentificat*			Arabil		4769	Extravilan		191		0	401	401
1578	Sibiu	Turru Roșu	Buta Rodica			Arabil		4768	Extravilan		185		0	389	389
1579	Sibiu	Turru Roșu	Buta Rodica			Arabil		4767	Extravilan		162		0	340	340
1580	Sibiu	Turru Roșu	Proprietar neidentificat*			Arabil		4766	Extravilan		91		0	191	191
1581	Sibiu	Turru Roșu	Proprietar neidentificat*			Arabil		4765	Extravilan		19		0	40	40
1582	Sibiu	Turru Roșu	Capătarea Eugen			Arabil		4788	Extravilan		197		0	414	414
1583	Sibiu	Turru Roșu	Proprietar neidentificat*			Arabil		4789	Extravilan		231		0	485	485
1584	Sibiu	Turru Roșu	Raulca Maria			Arabil		4790	Extravilan		290		0	609	609

Nr. crt	Județul	Unitatea administrativ-teritorială	Numele și Prenumele proprietarului/deținătorului imobilului	Nr. Tarrla	Nr. Parcela	Categoria de folosință	Nr. Cadastru/ Carte Funciara	Nr. Topo	Extravilan/ Intravilan	Suprafață totală imobil [mp]	Suprafață teren de expropriat [mp]	Suprafață de construcții expropriat (mp)	Valoarea despăgubire construcții (lei)	Valoarea despăgubire teren (lei)	Valoarea totală despăgubire imobil conform Legii nr. 255/2010 (lei)
1585	Sibiu	Turnu Roșu	Raulca Maria			Arabil		4791	Extravilan		430	0	903	903	903
1586	Sibiu	Turnu Roșu	Bădătescu Eugenia			Arabil		4792	Extravilan		349	0	733	733	733
1587	Sibiu	Turnu Roșu	Gomonea Vasile			Arabil		4793	Extravilan		374	0	785	785	785
1588	Sibiu	Turnu Roșu	Kolosvari Ioan			Arabil		4801	Extravilan		270	0	567	567	567
1589	Sibiu	Turnu Roșu	Buta Ion			Arabil		4802	Extravilan		137	0	288	288	288
1590	Sibiu	Turnu Roșu	Gomonea Nicolae			Arabil		4803	Extravilan		53	0	111	111	111
1591	Sibiu	Turnu Roșu	Roman Eugenia			Arabil		4804	Extravilan		9	0	19	19	19
1592	Sibiu	Turnu Roșu	Deacon Constantin			Arabil		4876	Extravilan		106	0	223	223	223
1593	Sibiu	Turnu Roșu	Proprietar neidentificat*			Arabil		4881	Extravilan		73	0	153	153	153
1594	Sibiu	Turnu Roșu	Turcanu Mihai			Arabil		4884	Extravilan		222	0	466	466	466
1595	Sibiu	Turnu Roșu	Mălăier Marcela			Arabil		4885	Extravilan		125	0	263	263	263
1596	Sibiu	Turnu Roșu	Popa Nicolae			Arabil		4890	Extravilan		219	0	460	460	460
1597	Sibiu	Turnu Roșu	Proprietar neidentificat*			Arabil		4900	Extravilan		22	0	46	46	46
1598	Sibiu	Turnu Roșu	Costeiu Adrian			Arabil		4901	Extravilan		109	0	229	229	229
1599	Sibiu	Turnu Roșu	Mijaț Lilia Eliza			Arabil		4902	Extravilan		441	0	926	926	926
1600	Sibiu	Turnu Roșu	Costei Ana			Arabil		4906	Extravilan		786	0	1.651	1.651	1.651
1601	Sibiu	Turnu Roșu	Morar Florin			Arabil		4907	Extravilan		515	0	1.082	1.082	1.082
1602	Sibiu	Turnu Roșu	Costei Toma			Arabil		4908	Extravilan		581	0	1.220	1.220	1.220
1603	Sibiu	Turnu Roșu	Marin Ioan			Arabil		4911	Extravilan		350	0	735	735	735
1604	Sibiu	Turnu Roșu	Sarchiz Florin George			Arabil		4913	Extravilan		160	0	336	336	336
1605	Sibiu	Turnu Roșu	Tudor Maria			Arabil		4914	Extravilan		342	0	718	718	718
1606	Sibiu	Turnu Roșu	Proprietar neidentificat*			Arabil		4915	Extravilan		346	0	727	727	727
1607	Sibiu	Turnu Roșu	Leuca Nicolae			Arabil		4916	Extravilan		717	0	1.506	1.506	1.506
1608	Sibiu	Turnu Roșu	Stoica Rodica			Arabil		4917	Extravilan		669	0	1.405	1.405	1.405
1609	Sibiu	Turnu Roșu	Tudor Maria			Arabil		4921	Extravilan		115	0	242	242	242
1610	Sibiu	Turnu Roșu	Proprietar neidentificat*			Arabil		4920	Extravilan		133	0	279	279	279
1611	Sibiu	Turnu Roșu	Sarchiz Florin George			Arabil		4918	Extravilan		40	0	84	84	84
1612	Sibiu	Turnu Roșu	Sarchiz Florin George			Arabil		4919	Extravilan		60	0	126	126	126
1613	Sibiu	Turnu Roșu	Proprietar neidentificat*			Arabil		4928/1,49 282	Extravilan		1120	0	2.352	2.352	2.352
1614	Sibiu	Turnu Roșu	Iliu Paraschiva			Arabil		4929	Extravilan		300	0	630	630	630
1615	Sibiu	Turnu Roșu	Iliu Paraschiva			Arabil		4929	Extravilan		30	0	63	63	63
1616	Sibiu	Turnu Roșu	Posa Ion			Arabil		4932/1	Extravilan		226	0	475	475	475
1617	Sibiu	Turnu Roșu	Hodrogea Ioana			Arabil		4932/2	Extravilan		164	0	344	344	344
1618	Sibiu	Turnu Roșu	Costei Maria			Arabil		4935	Extravilan		98	0	206	206	206
1619	Sibiu	Turnu Roșu	Costeiu Mariana			Arabil		4937,493 8	Extravilan		68	0	143	143	143
1620	Sibiu	Turnu Roșu	Proprietar neidentificat*			Arabil		4971/2	Extravilan		19	0	40	40	40
1621	Sibiu	Turnu Roșu	Proprietar neidentificat*			Arabil		4971	Extravilan		48	0	101	101	101
1622	Sibiu	Turnu Roșu	Proprietar neidentificat*			Arabil		4970	Extravilan		209	0	439	439	439
1623	Sibiu	Turnu Roșu	Capătura Eva			Arabil		4969	Extravilan		123	0	258	258	258
1624	Sibiu	Turnu Roșu	Proprietar neidentificat*			Arabil		4968	Extravilan		90	0	189	189	189
1625	Sibiu	Turnu Roșu	Popa Nicolae			Arabil		4966,496 7	Extravilan		203	0	426	426	426
1626	Sibiu	Turnu Roșu	Miron Mihaela			Arabil		4965	Extravilan		243	0	510	510	510
1627	Sibiu	Turnu Roșu	Miron Mihaela			Arabil		4964	Extravilan		291	0	611	611	611
1628	Sibiu	Turnu Roșu	Barbulescu Ștefan			Arabil		4963	Extravilan		353	0	741	741	741
1629	Sibiu	Turnu Roșu	Dragomir Maria			Arabil		4956	Extravilan		416	0	874	874	874
1630	Sibiu	Turnu Roșu	Grigore Georgeta			Arabil		4955	Extravilan		252	0	529	529	529
1631	Sibiu	Turnu Roșu	Grigore Georgeta			Arabil		289	Extravilan		289	0	607	607	607
1632	Sibiu	Turnu Roșu	Stoica Rodica			Arabil		4939,494 4,4945	Extravilan		411	0	863	863	863
1633	Sibiu	Turnu Roșu	Buta Nicoleta			Arabil		4936	Extravilan		2770	0	5.235	5.235	5.235
1634	Sibiu	Turnu Roșu	Șcripcaras Paraschiv			Arabil		4931	Extravilan		691	0	1.451	1.451	1.451
1635	Sibiu	Turnu Roșu	Leuca Daniel			Arabil		4930	Extravilan		450	0	945	945	945
1636	Sibiu	Turnu Roșu	Gomonea Ioan			Arabil		4927	Extravilan		475	0	998	998	998
1637	Sibiu	Turnu Roșu	Gomonea Vasile			Arabil		4925	Extravilan		515	0	1.082	1.082	1.082
1638	Sibiu	Turnu Roșu	Parvu Ecaterina			Arabil		4926	Extravilan		230	0	483	483	483
1639	Sibiu	Turnu Roșu	Proprietar neidentificat*			Arabil		4924	Extravilan		266	0	559	559	559
1640	Sibiu	Turnu Roșu	Proprietar neidentificat*			Arabil		4922	Extravilan		238	0	500	500	500

Nr. crt	Județul	Unitatea administrativ-teritorială	Numele și Prenumele proprietarului/deținătorului imobilului	Nr. Tarrla	Nr. Parcela	Categoria de folosință	Nr. Cadastral/Carte Funciara	Nr. Topo	Extravilan/ Intravilan	Suprafață totală imobil [mp]	Suprafață teren de expropriat [mp]	Suprafață de construcții expropriat (mp)	Valoare despăgubire construcții (lei)	Valoare despăgubire teren (lei)	Valoare totală despăgubire imobil conform Legii nr. 255/2010 (lei)
1641	Sibiu	Turru Rosu	Oancea Maria			Arabil		4923	Extravilan		223		0	468	468
1642	Sibiu	Turru Rosu	Proprietar neidentificat*			Arabil		4912	Extravilan		129		0	271	271
1643	Sibiu	Turru Rosu	Oancea Maria			Arabil		4923	Extravilan		252		0	529	529
1644	Sibiu	Turru Rosu	Coșteiu Anghel			Faneata		4909	Extravilan		167		0	184	184
1645	Sibiu	Turru Rosu	Misar Anghel			Arabil		4905	Extravilan		67		0	141	141
1646	Sibiu	Turru Rosu	Galea Adrian			Arabil		4904	Extravilan		3		0	6	6
1647	Sibiu	Turru Rosu	Ionescu Elisabeta			Arabil		5118	Extravilan		153		0	321	321
1648	Sibiu	Turru Rosu	Miller Mareela			Arabil		5117	Extravilan		148		0	311	311
1649	Sibiu	Turru Rosu	Proprietar neidentificat*			Arabil		5116	Extravilan		304		0	638	638
1650	Sibiu	Turru Rosu	Morariu Elena			Arabil		5115	Extravilan		610		0	1.281	1.281
1651	Sibiu	Turru Rosu	Morar Nicolae			Arabil		5114	Extravilan		245		0	515	515
1652	Sibiu	Turru Rosu	Vancea Maria			Arabil		5113	Extravilan		392		0	823	823
1653	Sibiu	Turru Rosu	Sasu Emilia			Arabil		5112	Extravilan		407		0	855	855
1654	Sibiu	Turru Rosu	Popa Nicolae			Arabil		5111	Extravilan		213		0	447	447
1655	Sibiu	Turru Rosu	Flip Jordan			Arabil		5110	Extravilan		214		0	449	449
1656	Sibiu	Turru Rosu	Costeu Vasile Adrian			Arabil		5109	Extravilan		641		0	1.346	1.346
1657	Sibiu	Turru Rosu	Proprietar neidentificat*			Arabil		4974	Extravilan		187		0	393	393
1658	Sibiu	Turru Rosu	Andrei Elena			Arabil		4973	Extravilan		187		0	393	393
1659	Sibiu	Turru Rosu	Strasser Iulia Mihaela			Arabil		4972	Extravilan		363		0	762	762
1660	Sibiu	Turru Rosu	Comuna Turru Rosu - Domeniul privat			Arabil		5098,570 8	Extravilan		6853		0	12.233	12.233
1661	Sibiu	Turru Rosu	Grigore Maria	50	A1808	Arabil			Extravilan		1570		0	3.297	3.297
1662	Sibiu	Turru Rosu	Toma Zerestea, Banceu Vasile			Arabil	3016		Extravilan	2412	28		0	59	59
1663	Sibiu	Turru Rosu	Sasu Mihai			Arabil	3185		Extravilan	1123	28		0	59	59
1664	Sibiu	Turru Rosu	Proprietar Neidentificat*	50	1104	Arabil			Extravilan		28		0	59	59
1665	Sibiu	Racovița	Proprietar Neidentificat*	39	1412	Tulărsuri			Extravilan		4544		0	4.090	4.090
1666	Sibiu	Racovița	Proprietar Neidentificat*	39	1402	Faneata			Extravilan		2241		0	2.219	2.219
1667	Sibiu	Racovița	Proprietar Neidentificat*	39	1397	Tulărsuri			Extravilan		2753		0	2.478	2.478
1668	Sibiu	Racovița	Proprietar Neidentificat*	39	1397	Faneata			Extravilan		269		0	296	296
1669	Sibiu	Racovița	Proprietar Neidentificat*	39	1396	Arabil			Extravilan	900	3181		0	6.012	6.012
1670	Sibiu	Racovița	Buza Virginia	39	1396/29	Arabil	100531		Extravilan	900	900		0	1.890	1.890
1671	Sibiu	Racovița	Proprietar Neidentificat*	39	1396	Arabil			Extravilan		1075		0	1.919	1.919
1672	Sibiu	Racovița	Proprietar Neidentificat*	38	1377	Arabil			Extravilan		24683		0	41.467	41.467
1673	Sibiu	Racovița	Proprietar Neidentificat*	38	1374	Faneata			Extravilan		7994		0	7.474	7.474
1674	Sibiu	Racovița	Severin Sonda Ramona, Severin Gabriel Vasile	38	1373/6	Faneata	101200		Extravilan	1500	1500		0	1.650	1.650
1675	Sibiu	Racovița	Proprietar Neidentificat*	38	1373	Faneata			Extravilan		1751		0	1.926	1.926
1676	Sibiu	Racovița	Proprietar Neidentificat*	38	1377	Arabil			Extravilan		41762		0	70.160	70.160
1677	Sibiu	Racovița	Proprietar Neidentificat*	38	1367	Faneata			Extravilan		4405		0	4.361	4.361
1678	Sibiu	Racovița	Proprietar Neidentificat*	35	1337	Arabil			Extravilan		20252		0	34.023	34.023
1679	Sibiu	Racovița	Pacurararu Ana, Pacurararu Mihai Paul	35	1337/133/1	Arabil	101474		Extravilan	950	134		0	563	563
1680	Sibiu	Racovița	Proprietar Neidentificat*	35	1337	Arabil			Extravilan		165		0	347	347
1681	Sibiu	Racovița	Balea Nicolae	9	178/155	Arabil	102055		Extravilan	1300	9		0	38	38
1682	Sibiu	Racovița	Balea Nicolae	9	178/154	Arabil	102061		Extravilan	1400	49		0	206	206
1683	Sibiu	Racovița	Salageanu Ana	9	178/153	Arabil	102065		Extravilan	1400	90		0	378	378
1684	Sibiu	Racovița	Dragoș Maria	9	178/152	Arabil	102070		Extravilan	1300	129		0	542	542
1685	Sibiu	Racovița	Limbassanu Laurian	9	178/151	Arabil	102077		Extravilan	1300	169		0	710	710
1686	Sibiu	Racovița	Proprietar Neidentificat*	35	1337	Arabil			Extravilan		280		0	588	588
1687	Sibiu	Racovița	Proprietar Neidentificat*	35	1337	Arabil			Extravilan		264		0	554	554
1688	Sibiu	Racovița	Comuna Racovița - domeniul privat	9	179/20	Arabil	101894		Extravilan	857	37		0	155	155
1689	Sibiu	Racovița	Rusu Mihai Alexandru	9	178/198	Arabil	101878		Extravilan	1000	2		0	8	8
1690	Sibiu	Racovița	Ritivoiu Vasile	9	178/197	Arabil	101881		Extravilan	1300	7		0	29	29
1691	Sibiu	Racovița	Comuna Racovița - domeniul privat	9	178/196	Arabil	101883		Extravilan	1000	10		0	42	42
1692	Sibiu	Racovița	Rusu Marcu	9	178/195	Arabil	101888		Extravilan	1050	24		0	101	101
1693	Sibiu	Racovița	Meresu Iosif	9	178/194	Arabil	101892		Extravilan	900	32		0	134	134
1694	Sibiu	Racovița	Bucur Gheorghe	9	178/193	Arabil	101890		Extravilan	1200	44		0	185	185
1695	Sibiu	Racovița	Stoia Emilian	9	178/192	Arabil	101893		Extravilan	1100	50		0	210	210

Nr. crt	Județul	Unitatea administrativ-teritorială	Numele și Prenumele proprietarului/deținătorului imobilului	Nr. Tarla	Nr. Parcela	Categoria de folosință	Nr. Cadastral/ Carte Funciara	Nr. Topo	Extravilan/ Intravilan	Suprafața totală imobil [mp]	Suprafața teren de expropriat [mp]	Suprafață de construcții de expropriat (mp)	Valoare despăgubire construcții (lei)	Valoare despăgubire teren (lei)	Valoarea totală despăgubire imobil conform Legii nr. 255/2010 (lei)
1696	Sibiu	Racovița	Ciungu Laurian	9	178/191	Arabil	101897		Extravilan	2400	127	0	533	533	533
1697	Sibiu	Racovița	Balan Paraschiva	9	178/190	Arabil	101901		Extravilan	900	64	0	269	269	269
1698	Sibiu	Racovița	Sarbu Gheorghe	9	178/189	Arabil	101904		Extravilan	900	71	0	298	298	298
1699	Sibiu	Racovița	Visu Gheorghe,Brudanu Eva	9	178/188	Arabil	101905		Extravilan	600	47	0	197	197	197
1700	Sibiu	Racovița	Lazea Iosif	9	178/187	Arabil	101907		Extravilan	600	49	0	206	206	206
1701	Sibiu	Racovița	Murarescu Gheorghe	9	178/186	Arabil	101909		Extravilan	600	52	0	218	218	218
1702	Sibiu	Racovița	Rusu Dorina	9	178/185	Arabil	101913		Extravilan	1500	169	0	710	710	710
1703	Sibiu	Racovița	Badescu Paraschiva	9	178/184	Arabil	101917		Extravilan	2600	302	0	1.268	1.268	1.268
1704	Sibiu	Racovița	Moldovan Maria,Moldovean Gheorghe,Valco Elena	9	178/183	Arabil	101922		Extravilan	1400	206	0	865	865	865
1705	Sibiu	Racovița	Murarescu Miron	9	178/182	Arabil	101926		Extravilan	1400	215	0	903	903	903
1706	Sibiu	Racovița	Sroicița Ioan	9	178/181	Arabil	101927		Extravilan	1600	206	0	865	865	865
1707	Sibiu	Racovița	Sinu Ioan,Sinu Iosif	9	178/180	Arabil	101931		Extravilan	1400	203	0	853	853	853
1708	Sibiu	Racovița	Murarescu Nicolae	9	178/179	Arabil	101934		Extravilan	1400	202	0	848	848	848
1709	Sibiu	Racovița	Ratiu Ioan	9	178/178	Arabil	101937		Extravilan	1400	194	0	815	815	815
1710	Sibiu	Racovița	Olariu Iosif	9	178/177	Arabil	101940		Extravilan	1400	202	0	848	848	848
1711	Sibiu	Racovița	Bucur Gheorghe, Murarescu Victoria,Dragoș Maria,Ignat Maria,Mihaila Emilia	9	178/176	Arabil	101943		Extravilan	1400	195	0	819	819	819
1712	Sibiu	Racovița	Ivan David	9	178/175	Arabil	101947		Extravilan	3100	388	0	1.630	1.630	1.630
1713	Sibiu	Racovița	Fogorosu Ana	9	178/174	Arabil	101951		Extravilan	1500	201	0	844	844	844
1714	Sibiu	Racovița	Meresu Iosif	9	178/173	Arabil	101955		Extravilan	1200	169	0	710	710	710
1715	Sibiu	Racovița	Maxim Iosif	9	178/172	Arabil	101958		Extravilan	1500	211	0	886	886	886
1716	Sibiu	Racovița	Caplan Ana	9	178/171	Arabil	101964		Extravilan	2500	372	0	1.562	1.562	1.562
1717	Sibiu	Racovița	Holpasiu Ioan	9	178/170	Arabil	101970		Extravilan	1500	230	0	966	966	966
1718	Sibiu	Racovița	Meres Elena	9	178/169	Arabil	101972		Extravilan	600	97	0	407	407	407
1719	Sibiu	Racovița	Dragoș David,Basarab Paraschiva	9	178/168	Arabil	101974		Extravilan	600	98	0	412	412	412
1720	Sibiu	Racovița	Lazia Maria	9	178/167	Arabil	101977		Extravilan	2000	352	0	1.478	1.478	1.478
1721	Sibiu	Racovița	Bucur Ana, Muntean Florentina, Dumitru Maria	9	178/166/3	Arabil	101981		Extravilan	1100	200	0	840	840	840
1722	Sibiu	Racovița	Sabodus Victoria	9	178/166/2	Arabil	101985		Extravilan	1200	227	0	953	953	953
1723	Sibiu	Racovița	Meraan Ana	9	178/166	Arabil	101988		Extravilan	1200	232	0	974	974	974
1724	Sibiu	Racovița	Fogoros Ieronim	9	178/165	Arabil	101993		Extravilan	1200	239	0	1.004	1.004	1.004
1725	Sibiu	Racovița	Murarescu Dionisie	9	178/164	Arabil	101998		Extravilan	1500	301	0	1.264	1.264	1.264
1726	Sibiu	Racovița	Meresu Iosif	9	178/163	Arabil	102005		Extravilan	2600	540	0	2.268	2.268	2.268
1727	Sibiu	Racovița	Bucur Gheorghe	9	178/162	Arabil	102014		Extravilan	1200	305	0	1.281	1.281	1.281
1728	Sibiu	Racovița	Cardea Andrei	9	178/161	Arabil	102019		Extravilan	1200	328	0	1.378	1.378	1.378
1729	Sibiu	Racovița	Bunea Leontina	9	178/160	Arabil	102022		Extravilan	1200	342	0	1.436	1.436	1.436
1730	Sibiu	Racovița	Fogoros Ana, Zugravescu Fogoros Adina	9	178/159	Arabil	102029		Extravilan	1200	340	0	1.428	1.428	1.428
1731	Sibiu	Racovița	Anamaria,Dubrina Silvana	9	178/158	Arabil	102039		Extravilan	2300	755	0	3.171	3.171	3.171
1732	Sibiu	Racovița	Seymour Ana, Moldovan Ioan	9	178/157	Arabil	102045		Extravilan	2400	769	0	3.230	3.230	3.230
1733	Sibiu	Racovița	Nelu	9	178/156	Arabil	102051		Extravilan	1300	374	0	1.571	1.571	1.571
1734	Sibiu	Racovița	Balea Ioan	9	178/155	Arabil	102055		Extravilan	1300	357	0	1.499	1.499	1.499
1735	Sibiu	Racovița	Balea Nicolae	9	178/154	Arabil	102061		Extravilan	1400	401	0	1.684	1.684	1.684
1736	Sibiu	Racovița	Salganean Ana	9	178/153	Arabil	102065		Extravilan	1400	303	0	1.273	1.273	1.273
1737	Sibiu	Racovița	Dragoș Maria	9	178/152	Arabil	102070		Extravilan	1300	243	0	1.021	1.021	1.021
1738	Sibiu	Racovița	Limbassanu Laurian	9	178/151	Arabil	102077		Extravilan	1300	244	0	1.025	1.025	1.025
1739	Sibiu	Racovița	Dragoș Viorel	9	178/150	Arabil	102083		Extravilan	1300	452	0	1.898	1.898	1.898
1740	Sibiu	Racovița	Rusu Dorina	9	178/149	Arabil	102090		Extravilan	1200	422	0	1.772	1.772	1.772
1741	Sibiu	Racovița	Hasegan Tavifia	9	178/148	Arabil	102091		Extravilan	1200	377	0	1.583	1.583	1.583
1742	Sibiu	Racovița	Panga Ana	9	178/147	Arabil	102095		Extravilan	700	212	0	890	890	890

Nr. crt	Județul	Unitatea administrativ-teritorială	Numele și Prenumele proprietarului/deținătorului imobilului	Nr. Tarla	Nr. Parcela	Categoria de folosință	Nr. Cadastral/Carte Funciara	Nr. Topo	Extravilan/Intravilan	Suprafață totală imobil [mp]	Suprafață teren de expropriat [mp]	Suprafață de construcții expropriat (mp)	Valoare despăgubire construcții (lei)	Valoare despăgubire teren (lei)	Valoare totală despăgubire imobil conform Legii nr. 255/2010 (lei)
1743	Sibiu	Racovița	Balan Gheorghe, Balan Ioan	9	178/146	Arabil	102103		Extravilan	300	103		0	433	433
1744	Sibiu	Racovița	Panga Ana	9	178/145	Arabil	102105		Extravilan	300	103		0	433	433
1745	Sibiu	Racovița	Maxim Iosif, Maxim Maria	9	178/144	Arabil	102108		Extravilan	2700	852		0	3.578	3.578
1746	Sibiu	Racovița	Muntean Ioan	9	178/143	Arabil	102115		Extravilan	1400	412		0	1.730	1.730
1747	Sibiu	Racovița	Gabor Ioan	9	178/142	Arabil	102118		Extravilan	1400	409		0	1.718	1.718
1748	Sibiu	Racovița	Limbassan Maria	9	178/141	Arabil	102120		Extravilan	2300	625		0	2.625	2.625
1749	Sibiu	Racovița	Murarescu Dionisie	9	178/140	Arabil	102125		Extravilan	1300	404		0	1.697	1.697
1750	Sibiu	Racovița	Stoica Maria	9	178/139	Arabil	102128		Extravilan	1300	456		0	1.915	1.915
1751	Sibiu	Racovița	Farcas Gheorghe	9	178/138	Arabil	102132		Extravilan	1500	628		0	2.638	2.638
1752	Sibiu	Racovița	Limbassan Iosif	9	178/137	Arabil	102134		Extravilan	1700	786		0	3.301	3.301
1753	Sibiu	Racovița	Maxim Cosmin Radu	9	178/136	Arabil	102138		Extravilan	1400	729		0	3.062	3.062
1754	Sibiu	Racovița	Hulpus Victoria	9	178/135	Arabil	102143		Extravilan	1500	512		0	2.150	2.150
1755	Sibiu	Racovița	Meres Elena	9	178/134	Arabil	102148		Extravilan	1400	494		0	2.075	2.075
1756	Sibiu	Racovița	Dragoita Ioan	9	178/133	Arabil	102154		Extravilan	2200	804		0	3.377	3.377
1757	Sibiu	Racovița	Calin Simion Elena	9	178/132	Arabil	102157		Extravilan	2200	845		0	3.549	3.549
1758	Sibiu	Racovița	Calin Ana	9	178/123	Arabil	102199		Extravilan	900	2		0	8	8
1759	Sibiu	Racovița	Fogoros Gheorghe	9	178/124	Arabil	102197		Extravilan	800	37		0	155	155
1760	Sibiu	Racovița	Suciu Valentin Iosif	9	178/125	Arabil	102190		Extravilan	1800	249		0	1.046	1.046
1761	Sibiu	Racovița	Popa Cornelia	9	178/126	Arabil	102186		Extravilan	1800	437		0	1.835	1.835
1762	Sibiu	Racovița	Gusan Ioan	9	178/127	Arabil	102180		Extravilan	1900	595		0	2.499	2.499
1763	Sibiu	Racovița	Murarescu Nicolae	9	178/128	Arabil	102174		Extravilan	2000	779		0	3.272	3.272
1764	Sibiu	Racovița	Balea Nicolae	9	178/129	Arabil	102169		Extravilan	1100	481		0	2.020	2.020
1765	Sibiu	Racovița	Calin Ana	9	178/130	Arabil	102165		Extravilan	1100	460		0	1.932	1.932
1766	Sibiu	Racovița	Vasiliu Maria	9	178/131	Arabil	102159		Extravilan	2000	841		0	3.532	3.532
1767	Sibiu	Racovița	Meres Elena	9	178/134	Arabil	102148		Extravilan	1400	253		0	1.063	1.063
1768	Sibiu	Racovița	Dragoita Ioan	9	178/133	Arabil	102154		Extravilan	2200	392		0	1.646	1.646
1769	Sibiu	Racovița	Calin Simion Elena	9	178/132	Arabil	102157		Extravilan	2200	338		0	1.420	1.420
1770	Sibiu	Racovița	Hulpus Victoria	9	178/135	Arabil	102143		Extravilan	1500	273		0	1.147	1.147
1771	Sibiu	Racovița	Stoica Ioan	9	178/2/2	Arabil	102191		Extravilan	900	524		0	2.201	2.201
1772	Sibiu	Racovița	Stoica Mariota, SC-Hidroelectrica SA prin sucursala Hidrocentrale Sibiu - domiciliu privat	9	178/2/1	Arabil	102229		Extravilan	800	789		0	3.314	3.314
1773	Sibiu	Racovița	Proprietar Nidentificat*	9	1337	Arabil			Extravilan		395		0	1.659	1.659
1774	Sibiu	Racovița	Visu N. Maria	9	178/131	Arabil	102159		Extravilan	2000	311		0	1.306	1.306
1775	Sibiu	Racovița	Calin Ana	9	178/130	Arabil	102165		Extravilan	1100	234		0	983	983
1776	Sibiu	Racovița	Balea Nicolae	9	178/129	Arabil	102169		Extravilan	1100	239		0	1.004	1.004
1777	Sibiu	Racovița	Murarescu Nicolae	9	178/128	Arabil	102174		Extravilan	2000	395		0	1.659	1.659
1778	Sibiu	Racovița	Gusan Ioan	9	178/127	Arabil	102180		Extravilan	1900	281		0	1.180	1.180
1779	Sibiu	Racovița	Popa Cornelia	9	178/126	Arabil	102186		Extravilan	1800	197		0	827	827
1780	Sibiu	Racovița	Suciu Valentin Iosif	9	178/125	Arabil	102190		Extravilan	1800	121		0	508	508
1781	Sibiu	Racovița	Fogoros Gheorghe	9	178/124	Arabil	102197		Extravilan	800	38		0	160	160
1782	Sibiu	Racovița	Calin Ana	9	178/123	Arabil	102199		Extravilan	900	33		0	139	139
1783	Sibiu	Racovița	Bucur Maria	9	178/122	Arabil	102205		Extravilan	1700	50		0	210	210
1784	Sibiu	Racovița	Cercel Ioan, Cercel Maria	9	178/121	Arabil	102209		Extravilan	1800	25		0	105	105
1785	Sibiu	Racovița	Gabor Ioan	9	178/120	Arabil	102217		Extravilan	1050	11		0	46	46
1786	Sibiu	Racovița	Fogoros Iosif, Fogoros Ioan Florin	9	178/119	Arabil	102219		Extravilan	1050	8		0	34	34
1787	Sibiu	Racovița	Olaru Iosif	9	178/118	Arabil	102220		Extravilan	1100	7		0	29	29
1788	Sibiu	Racovița	Stoichita Ioan	9	178/117	Arabil	102222		Extravilan	1100	5		0	21	21
1789	Sibiu	Racovița	Fogoros Corneli, Longodor Ana, Campean Marinela	9	178/116	Arabil	102226		Extravilan	1100	3		0	13	13
1790	Sibiu	Racovița	Giurgu Iosif	9		Arabil	102271		Extravilan	1300	3		0	13	13
1791	Sibiu	Racovița	Stoia Eugeniu, Stoia Ilie	9	178/113	Arabil	102275		Extravilan	1300	8		0	34	34
1792	Sibiu	Racovița	Macevei Mircea Aurel	9	178/112	Arabil	102277		Extravilan	2300	11		0	46	46

Nr. crt	Județul	Unitatea administrativ-teritorială	Numele și Prenumele proprietarului/deținătorului imobilului	Nr. Tarla	Nr. Parcela	Categoria de folosință	Nr. Cadastru/ Carte Funciara	Nr. Topo	Extravilan/ Intravilan	Suprafața totală imobil [mp]	Suprafața teren de expropriat [mp]	Suprafață de construcții de expropriat (mp)	Valoare despăgubire construcții (lei)	Valoare despăgubire teren (lei)	Valoare totală despăgubire imobil conform Legii nr. 255/2010 (lei)
1793	Sibiu	Racovița	SC Hidroelectrică SA prin sucursala Hidrocentrale Sibiu - domeniul privat - Maxim Iosif, Maxim Maria	9	178/1/7	Arabil	102255		Extravilan	2200	1413		0	5.935	5.935
1794	Sibiu	Racovița	SC Hidroelectrică SA prin sucursala Hidrocentrale Sibiu - domeniul privat	9	178/1/9	Arabil	102259		Extravilan	1000	640		0	2.688	2.688
1795	Sibiu	Racovița	Bobanga Valentin	9	178/1/6	Arabil	102263		Extravilan	1100	697		0	2.927	2.927
1796	Sibiu	Racovița	Maxim Maria, SC Hidroelectrică SA prin sucursala Hidrocentrale Sibiu - domeniul privat	9	178/1/8	Arabil	102250		Extravilan	1100	84		0	353	353
1797	Sibiu	Racovița	Bobanga Gabriel Axente	9	178/1/5	Arabil	102266		Extravilan	1100	167		0	701	701
1798	Sibiu	Racovița	Durdun Daniela	9	178/1/69	Arabil	102059		Extravilan	4700	11		0	23	23
1799	Sibiu	Racovița	Barzan Anicuța	9	178/1/70	Arabil	102073		Extravilan	2400	105		0	221	221
1800	Sibiu	Racovița	Popa Mariana	9	178/1/71	Arabil	102080		Extravilan	1300	100		0	210	210
1801	Sibiu	Racovița	Rusu David	9	178/1/72	Arabil	102086		Extravilan	1300	130		0	273	273
1802	Sibiu	Racovița	Balea Emilia	9	178/1/73	Arabil	102093		Extravilan	2000	248		0	521	521
1803	Sibiu	Racovița	Rusu Marecu	9	178/1/74	Arabil	102099		Extravilan	2000	307		0	645	645
1804	Sibiu	Racovița	Limbanșan Ana	9	178/1/75	Arabil	102111		Extravilan	2000	394		0	827	827
1805	Sibiu	Racovița	Dragoi Maria, Ignat Vasile, Mihaela Emilia	9	178/1/76	Arabil	102113		Extravilan	1100	241		0	506	506
1806	Sibiu	Racovița	Ignat Iosif, Constantinescu Emilia	9	178/1/77	Arabil	102117		Extravilan	1100	256		0	538	538
1807	Sibiu	Racovița	Candea Dionisie	9	178/1/78	Arabil	102119		Extravilan	1900	440		0	924	924
1808	Sibiu	Racovița	Brătilăscu Rasinariu George	9	178/1/79	Arabil	102122		Extravilan	1900	440		0	924	924
1809	Sibiu	Racovița	Fogoros Maria, Fogoros Valentin	9	178/1/80	Arabil	102127		Extravilan	1600	372		0	781	781
1810	Sibiu	Racovița	Trif Elena, Malca Maria, Pascu Florentina	9	178/1/81	Arabil	102131		Extravilan	1600	377		0	792	792
1811	Sibiu	Racovița	Limbanșan Iosif	9	178/1/82	Arabil	102136		Extravilan	2500	617		0	1.296	1.296
1812	Sibiu	Racovița	Murarescu David	9	178/1/84	Arabil	102142		Extravilan	1200	297		0	624	624
1813	Sibiu	Racovița	Comanescu Maria	9	178/1/85	Arabil	102145		Extravilan	1200	303		0	636	636
1814	Sibiu	Racovița	Ratu Eugen	9	178/1/86	Arabil	102150		Extravilan	1200	308		0	647	647
1815	Sibiu	Racovița	Ucean Maria	9	178/1/87	Arabil	102153		Extravilan	1200	312		0	655	655
1816	Sibiu	Racovița	Ionascu Ana, Neamtu Maria	9	178/1/88	Arabil	102158		Extravilan	2800	744		0	1.562	1.562
1817	Sibiu	Racovița	Lupu Ana	9	178/1/89	Arabil	102162		Extravilan	2800	745		0	1.565	1.565
1818	Sibiu	Racovița	Lupu Ioan	9	178/1/90	Arabil	102168		Extravilan	2100	561		0	1.178	1.178
1819	Sibiu	Racovița	Stoicu Valeriu	9	178/1/91	Arabil	102171		Extravilan	2100	570		0	1.197	1.197
1820	Sibiu	Racovița	Stoichita Valeriu	9	178/1/92	Arabil	102175		Extravilan	1000	274		0	575	575
1821	Sibiu	Racovița	Lupea Paraschiva, Benchea Elena, Lupea Gheorghe Cornel	9	178/1/93	Arabil	102178		Extravilan	1000	278		0	584	584
1822	Sibiu	Racovița	SC Hidroelectrică SA prin sucursala Hidrocentrale Sibiu - domeniul privat	9	178/1/94	Arabil	102184		Extravilan	1000	278		0	584	584
1823	Sibiu	Racovița	SC Hidroelectrică SA prin sucursala Hidrocentrale Sibiu - domeniul privat	9	178/1/95	Arabil	102188		Extravilan	1900	529		0	1.111	1.111
1824	Sibiu	Racovița	Stoica Viorel	9	178/1/96	Arabil	102189		Extravilan	600	178		0	374	374
1825	Sibiu	Racovița	Popa Mariana	9	178/1/97	Arabil	102195		Extravilan	600	179		0	376	376
1826	Sibiu	Racovița	Ciungu Laurian	9	178/1/98	Arabil	102194		Extravilan	1000	313		0	657	657
1827	Sibiu	Racovița	Ciungu Laurian	9	178/1/98	Arabil	102194		Extravilan	1000	31		0	65	65
1828	Sibiu	Racovița	Maxim Nicolae	9	178/1/99	Arabil	102192		Extravilan	1100	371		0	779	779
1829	Sibiu	Racovița	Maxim Nicolae	9	178/1/99	Arabil	102192		Extravilan	1100	86		0	181	181
1830	Sibiu	Racovița	Sabaudu Laurențiu	9	178/1/100	Arabil	102200		Extravilan	1200	528		0	1.109	1.109

Nr. crt	Județul	Unitatea administrativ-teritorială	Numele și Prenumele proprietarului/deținătorului imobilului	Nr. Tarla	Nr. Parcela	Categoria de folosință	Nr. Cadastru/ Carte Funciara	Nr. Topo	Extravilan/ Intravilan	Suprafața totală imobil [mp]	Suprafața teren de expropriat [mp]	Suprafață de construcții de expropriat (mp)	Valoarea despăgubire teren (lei)	Valoarea despăgubire construcții (lei)	Valoarea totală despăgubire imobil conform Legii nr. 255/2010 (lei)
1831	Sibiu	Racovița	Sarbu Gheorghe	9	178/1/101	Arabil	102202		Extravilan	1200	536	0	1.126		1.126
1832	Sibiu	Racovița	Hulpus Aurel, Hulpus Ana	9	178/1/102	Arabil	102208		Extravilan	2000	785	0	1.649		1.649
1833	Sibiu	Racovița	Zdenghea Florentina	9	178/1/103	Arabil	102215		Extravilan	1300	472	0	991		991
1834	Sibiu	Racovița	SC Hidroelectrică SA prin sucursala Hidrocentrale Sibiu - domeniul privat	9	178/1/96	Arabil	102188		Extravilan	1900	2	0	4		4
1835	Sibiu	Racovița	Stoica Viorel	9	178/1/96	Arabil	102189		Extravilan	600	13	0	27		27
1836	Sibiu	Racovița	Popa Mariana	9	178/1/97	Arabil	102195		Extravilan	600	26	0	55		55
1837	Sibiu	Racovița	Ciungu Laurian	9	178/1/98	Arabil	102194		Extravilan	1000	60	0	126		126
1838	Sibiu	Racovița	Maxim Nicolae	9	178/1/99	Arabil	102192		Extravilan	1100	79	0	166		166
1839	Sibiu	Racovița	Sabadius Lauren	9	178/1/100	Arabil	102200		Extravilan	1200	123	0	258		258
1840	Sibiu	Racovița	Sarbu Gheorghe	9	178/1/101	Arabil	102202		Extravilan	1200	126	0	265		265
1841	Sibiu	Racovița	Hulpus Aurel, Hulpus Ana	9	178/1/102	Arabil	102208		Extravilan	2000	231	0	485		485
1842	Sibiu	Racovița	Zdenghea Florentina	9	178/1/103	Arabil	102215		Extravilan	1300	153	0	321		321
1843	Sibiu	Racovița	Maxim Valeriu	9	185/9	Arabil	102239		Extravilan	3800	1009	0	2.119		2.119
1844	Sibiu	Racovița	Murarescu Gheorghe	9	185/10	Arabil	102230		Extravilan	700	417	0	876		876
1845	Sibiu	Racovița	Pavelea Elena	9	185/11	Arabil	102223		Extravilan	3900	1653	0	3.471		3.471
1846	Sibiu	Racovița	Suciu Iosif	9	185/12	Arabil	102216		Extravilan	400	128	0	269		269
1847	Sibiu	Racovița	Suciu Iosif	9	185/12	Arabil	102216		Extravilan	400	2	0	4		4
1848	Sibiu	Racovița	Barza Anicuta	9	185/13	Arabil	102211		Extravilan	800	60	0	126		126
1849	Sibiu	Racovița	Barza Anicuta	9	185/13	Arabil	102211		Extravilan	800	274	0	575		575
1850	Sibiu	Racovița	Durdan Daniela	9	185/14	Arabil	102203		Extravilan	1300	931	0	1.955		1.955
1851	Sibiu	Racovița	Farcas Eugen Mircea, Farcas Rodica Despina	9	185/15	Arabil	102182		Extravilan	2000	1919	0	4.030		4.030
1852	Sibiu	Racovița	Murarescu Vasile, Murarescu Viorel, Murarescu Maria, Fogos Iosif, Fogos Ioan Florin	9	180/141	Arabil	102025		Extravilan	1000	4	0	8		8
1853	Sibiu	Racovița	Murarescu Vasile, Murarescu Viorel, Murarescu Maria, Fogos Iosif, Fogos Ioan Florin	9	180/141	Arabil	102025		Extravilan	1000	75	0	158		158
1854	Sibiu	Racovița	SC Hidroelectrică SA prin sucursala Hidrocentrale Sibiu - domeniul privat, Murarescu Ioan, Murarescu Camelia	9	180/142	Arabil	102032		Extravilan	1400	233	0	489		489
1855	Sibiu	Racovița	SC Hidroelectrică SA prin sucursala Hidrocentrale Sibiu - domeniul privat, Maxim Cosmin Radu	9	180/143	Arabil	102036		Extravilan	2597	554	0	1.163		1.163
1856	Sibiu	Racovița	Dragoii Maria	9	187/2/88	Arabil	102084		Extravilan	1900	330	0	693		693
1857	Sibiu	Racovița	Limbassan Iosif	9	187/2/89	Arabil	102102		Extravilan	600	111	0	233		233
1858	Sibiu	Racovița	Oprenea Marinela, Pacurar Angela	9	187/2/90	Arabil	102109		Extravilan	1200	163	0	342		342
1859	Sibiu	Racovița	Sinu Grigore	9	187/2/91	Arabil	102116		Extravilan	1600	138	0	290		290
1860	Sibiu	Racovița	Iancu Ioan	9	187/2/92	Arabil	102121		Extravilan	1100	49	0	103		103
1861	Sibiu	Racovița	Dragoii Victoria	9	187/2/93	Arabil	102124		Extravilan	660	21	0	44		44
1862	Sibiu	Racovița	Dragoii Victoria	9	187/2/94	Arabil	102126		Extravilan	500	8	0	17		17
1863	Sibiu	Racovița	Muresan Leontina	9	187/2/95	Arabil	102129		Extravilan	1200	3	0	6		6
1864	Sibiu	Racovița	Limbassan Paraschiva	9	187/2/96	Arabil	102135		Extravilan	1200	7	0	15		15
1865	Sibiu	Racovița	Murarescu Maria, Murarescu Ion	9	187/2/97	Arabil	102140		Extravilan	1200	45	0	95		95
1866	Sibiu	Racovița	Horvath Paraschiva	9	187/2/55	Arabil	102130		Extravilan	1200	46	0	97		97
1867	Sibiu	Racovița	Ionascu Ana, Neamtu Maria	9	187/2/54	Arabil	102133		Extravilan	2500	164	0	344		344
1868	Sibiu	Racovița	Bucur Gheorghe, Bucur Anicuta	9	187/2/53	Arabil	102141		Extravilan	2000	234	0	491		491
1869	Sibiu	Racovița	Murarescu Aurel	9	187/2/52	Arabil	102146		Extravilan	1000	162	0	340		340
1870	Sibiu	Racovița	Limbassan Gheorghe	9	187/2/51	Arabil	102149		Extravilan	1000	188	0	395		395
1871	Sibiu	Racovița	Salagean Ana	9	187/2/502	Arabil	102152		Extravilan	1950	427	0	897		897
1872	Sibiu	Racovița	Dragoii Maria	9	187/2/501	Arabil	102155		Extravilan	1950	548	0	1.151		1.151

Nr. crt	Județul	Unitatea administrativ-teritorială	Numele și Prenumele proprietarului/deținătorului imobilului	Nr. Tarla	Nr. Parcela	Categoria de folosință	Nr. Cadastral/Carte Funciara	Nr. Topo	Extravilan/ Intravilan	Suprafața totală imobil [mp]	Suprafața teren de expropriat [mp]	Suprafață de construcții de expropriat (mp)	Valoarea despăgubire construcții (lei)	Valoarea despăgubire teren (lei)	Valoarea totală despăgubire imobil conform Legii nr. 255/2010 (lei)
1873	Sibiu	Racovița	Maerean Gherasim	9	187/249	Arabil	102160		Extravilan	1300	480	0	0	1.008	1.008
1874	Sibiu	Racovița	Rădu Ana	9	187/248	Arabil	102163		Extravilan	1000	453	0	0	951	951
1875	Sibiu	Racovița	Gusan Emilia	9	187/247	Arabil	102167		Extravilan	1000	502	0	0	1.054	1.054
1876	Sibiu	Racovița	Sabaș Răfina	9	187/246	Arabil	102172		Extravilan	2300	1354	0	0	2.843	2.843
1877	Sibiu	Racovița	Pacurar Ana	9	187/245	Arabil	102177		Extravilan	1000	675	0	0	1.418	1.418
1878	Sibiu	Racovița	Pacurar Filofeia, Nica Emilia, Simion Ana	9	187/244	Arabil	102181		Extravilan	1000	728	0	0	1.529	1.529
1879	Sibiu	Racovița	Stoichita Maria	9	187/243	Arabil	102185		Extravilan	1500	1168	0	0	2.453	2.453
1880	Sibiu	Racovița	Cungu Iosif	9	187/242	Arabil	102196		Extravilan	4400	3528	0	0	6.668	6.668
1881	Sibiu	Racovița	Stoica Cornel	9	187/241	Arabil	102206		Extravilan	2100	1424	0	0	2.990	2.990
1882	Sibiu	Racovița	Pacurar Ana	9	187/240	Arabil	102212		Extravilan	1000	588	0	0	1.235	1.235
1883	Sibiu	Racovița	Rusu Mihai Alexandru	9	187/239	Arabil	102214		Extravilan	750	403	0	0	846	846
1884	Sibiu	Racovița	Timariu Nicolae	9	187/238	Arabil	102218		Extravilan	1400	668	0	0	1.403	1.403
1885	Sibiu	Racovița	Lungu Cornelia, Aleman Maria, Curteanu Filofeia	9	187/237	Arabil	102221		Extravilan	2000	762	0	0	1.600	1.600
1886	Sibiu	Racovița	Ursu Ioan	9	187/236	Arabil	102225		Extravilan	700	213	0	0	447	447
1887	Sibiu	Racovița	Fogoros David	9	187/235	Arabil	102227		Extravilan	2800	573	0	0	1.203	1.203
1888	Sibiu	Racovița	Stoica Cornel	9	187/234	Arabil	102232		Extravilan	1400	117	0	0	246	246
1889	Sibiu	Racovița	Bobanga Victoria	9	199/402	Arabil	102156		Extravilan	1200	10	0	0	21	21
1890	Sibiu	Racovița	Sabadus Laurean	9	199/401	Arabil	102161		Extravilan	1200	178	0	0	374	374
1891	Sibiu	Racovița	Trif Iosif	9	199/39	Arabil	102164		Extravilan	530	99	0	0	208	208
1892	Sibiu	Racovița	Maxim Alexandru	9	199/38	Arabil	102166		Extravilan	530	97	0	0	204	204
1893	Sibiu	Racovița	Ivan David Marius	9	199/37	Arabil	102170		Extravilan	630	130	0	0	273	273
1894	Sibiu	Racovița	Ivan David Marius	9	199/36	Arabil	102173		Extravilan	840	153	0	0	321	321
1895	Sibiu	Racovița	Bucur Gheorghie	9	199/35	Arabil	102176		Extravilan	440	71	0	0	149	149
1896	Sibiu	Racovița	Iancu Ion Eremia	9	199/34	Arabil	102179		Extravilan	820	186	0	0	391	391
1897	Sibiu	Racovița	Ciungu Laurian	9	199/33	Arabil	102183		Extravilan	800	249	0	0	523	523
1898	Sibiu	Racovița	Banciu Vasile Nicolae	9	199/32	Arabil	102187		Extravilan	1800	707	0	0	1.485	1.485
1899	Sibiu	Racovița	Bobanga Ion	9	199/31/2	Arabil	102195		Extravilan	1000	489	0	0	1.027	1.027
1900	Sibiu	Racovița	Sarbu Gheorghie	9	199/31/1	Arabil	102198		Extravilan	1000	538	0	0	1.130	1.130
1901	Sibiu	Racovița	Panga Emilia	9	199/30	Arabil	102201		Extravilan	400	210	0	0	441	441
1902	Sibiu	Racovița	Pacurar Nicolae, Dancu Maria, Popa Leontina	9	199/29	Arabil	102204		Extravilan	1000	521	0	0	1.094	1.094
1903	Sibiu	Racovița	Panga Ana	9	199/28	Arabil	102207		Extravilan	1000	513	0	0	1.077	1.077
1904	Sibiu	Racovița	Caplea Ana	9	199/27	Arabil	102210		Extravilan	1000	505	0	0	1.061	1.061
1905	Sibiu	Racovița	Calin Simion Elena	9	199/26	Arabil	102213		Extravilan	1100	547	0	0	1.149	1.149
1906	Sibiu	Racovița	Mateescu Marițona, Grama Maria, Grama Ioan-Teofil, Grama Iordan, Horvath Cristian	9	199/25	Arabil	102224		Extravilan	6100	2427	0	0	4.587	4.587
1907	Sibiu	Racovița	Stoica Cornel	9	199/24	Arabil	102231		Extravilan	1300	374	0	0	785	785
1908	Sibiu	Racovița	Pacurar Mihai Paul, Pacurar Ana	9	199/23	Arabil	102234		Extravilan	680	172	0	0	361	361
1909	Sibiu	Racovița	Pacurar Mihai Paul, Pacurar Ana	9	199/22	Arabil	102236		Extravilan	670	154	0	0	323	323
1910	Sibiu	Racovița	Rădu Eugen	9	199/21	Arabil	102240		Extravilan	1450	276	0	0	580	580
1911	Sibiu	Racovița	Stoica Maria	9	199/20	Arabil	102243		Extravilan	1560	260	0	0	546	546
1912	Sibiu	Racovița	Maerean Emilia	9	199/19	Arabil	102248		Extravilan	1580	187	0	0	393	393
1913	Sibiu	Racovița	Stoichita Maria	9	199/18	Arabil	102253		Extravilan	1780	113	0	0	237	237
1914	Sibiu	Racovița	Dragoi Ion	9	199/17	Arabil	102257		Extravilan	1700	9	0	0	19	19
1915	Sibiu	Racovița	Proprietar Neidentificat*	6	95	Arabil			Extravilan		3163	0	0	5.978	5.978
1916	Sibiu	Racovița	Proprietar Neidentificat*	6	98	Arabil			Extravilan		2911	0	0	5.502	5.502
1917	Sibiu	Racovița	Stoichita Marițona, Stoichita Simion	6	98/19	Arabil			Extravilan	2800	54	0	0	113	113
1918	Sibiu	Racovița	Aleman Nicolae	6	90/4/1	Arabil	100115		Extravilan	921	64	0	0	134	134
1919	Sibiu	Racovița	Murarescu Laurean	6	90/5/1	Arabil	100126		Extravilan	1250	239	0	0	502	502
1920	Sibiu	Racovița	Maxim Valeriu	6	90/6/1	Arabil	100120		Extravilan	1068	337	0	0	708	708
1921	Sibiu	Racovița	Fogoros Ieronim	6	90/7/1	Arabil	100117		Extravilan	1198	507	0	0	1.065	1.065
1922	Sibiu	Racovița	Proprietar Neidentificat*	6	90	Arabil			Extravilan		7835	0	0	13.985	13.985
1923	Sibiu	Racovița	Ionasiu Ioan, Ionasiu Ana	6	78/34	Arabil	100331		Extravilan	1416	357	0	0	750	750

Nr. crt	Județul	Unitatea administrativ-teritorială	Numele și Prenumele proprietarului/deținătorului imobilului	Nr. Tarrla	Nr. Parcela	Categoria de folosință	Nr. Cadastral/ Carte Funciara	Nr. Topo	Extravilan/ Intravilan	Suprafața totală imobil [mp]	Suprafața teren de expropriat [mp]	Suprafață de construcții expropriat (mp)	Valoare despăgubire construcții (lei)	Valoare despăgubire teren (lei)	Valoare totală despăgubire imobil conform Legii nr. 255/2010 (lei)
1924	Sibiu	Racovița	Proprietar Neidentificat*	6	78	Arabil			Extravilan		29108	0	48.901	48.901	48.901
1925	Sibiu	Racovița	Ionusiu Ioan, Ionusiu Ana	6	78/34	Arabil	100331		Extravilan	1416	62	0	130	130	130
1926	Sibiu	Racovița	Proprietar Neidentificat*	6	78	Arabil			Extravilan		153	0	321	321	321
1927	Sibiu	Racovița	Proprietar Neidentificat*	6	78	Arabil			Extravilan		46	0	97	97	97
1928	Sibiu	Racovița	Proprietar Neidentificat*	6	74	Arabil			Extravilan		13490	0	22.663	22.663	22.663
1929	Sibiu	Racovița	Proprietar Neidentificat*	6	72/3	Faneata			Extravilan		1002	0	1.102	1.102	1.102
1930	Sibiu	Racovița	Proprietar Neidentificat*	5	42	Arabil			Extravilan		7331	0	13.086	13.086	13.086
1931	Sibiu	Racovița	Proprietar Neidentificat*	5	42	Arabil			Extravilan		3563	0	6.734	6.734	6.734
1932	Sibiu	Racovița	Proprietar Neidentificat*	5	42	Arabil			Extravilan		15697	0	26.371	26.371	26.371
1933	Sibiu	Racovița	Proprietar Neidentificat*	39	1412	Tufarisuri			Extravilan		5	0	5	5	5
1934	Sibiu	Racovița	Proprietar Neidentificat*	39	1402	Faneata			Extravilan		5	0	6	6	6
1935	Sibiu	Racovița	Proprietar Neidentificat*	39	1396	Arabil			Extravilan		5	0	11	11	11
1936	Sibiu	Racovița	Proprietar Neidentificat*	39	1396	Arabil			Extravilan		5	0	11	11	11
1937	Sibiu	Racovița	Proprietar Neidentificat*	35	1337	Arabil			Extravilan		5	0	11	11	11
1938	Sibiu	Racovița	Proprietar Neidentificat*	35	1337	Arabil			Extravilan		5	0	11	11	11
1939	Sibiu	Racovița	Limbanan Iosif	9	178/1/37	Arabil	102134		Extravilan	1700	5	0	11	11	11
1940	Sibiu	Racovița	Soica Maria	9	199/43	Arabil	102144		Extravilan	560	3	0	6	6	6
1941	Sibiu	Racovița	Balea Maria	9	187/2/32	Arabil	102238		Extravilan	1400	5	0	11	11	11
1942	Sibiu	Racovița	Balea Maria	9	187/2/32	Arabil	102238		Extravilan	1400	5	0	11	11	11
1943	Sibiu	Racovița	Timariu Nicolae	9	187/2/30	Arabil	102246		Extravilan	800	5	0	11	11	11
1944	Sibiu	Racovița	Proprietar Neidentificat*	6	90	Arabil			Extravilan		5	0	11	11	11
1945	Sibiu	Avrig	Proprietar Neidentificat*	32	837	Arabil			Extravilan		10265	0	38.596	38.596	38.596
1946	Sibiu	Avrig	Bucuressti prin Sucursala Hidroelectrică Sibiu, S.C. privat	32	837	Arabil	102540		Extravilan	5838	513	0	2.411	2.411	2.411
1947	Sibiu	Avrig	Proprietar Neidentificat*	32	837	Arabil			Extravilan		250	0	1.175	1.175	1.175
1948	Sibiu	Avrig	Nicolae Costel, Nicolae Sorita	32	837/41	Arabil	101477		Extravilan	5193	910	0	4.277	4.277	4.277
1949	Sibiu	Avrig	Proprietar Neidentificat*	32	837	Arabil			Extravilan		19617	0	73.760	73.760	73.760
1950	Sibiu	Avrig	Proprietar Neidentificat*	32	838	Faneata			Extravilan		5442	0	5.551	5.551	5.551
1951	Sibiu	Avrig	Stoichita Simion, Dragoi Ana	32	839/1/12	Arabil	105992		Extravilan	5100	622	0	2.923	2.923	2.923
1952	Sibiu	Avrig	Proprietar Neidentificat*	32	839/1	Arabil			Extravilan		7371	0	29.447	29.447	29.447
1953	Sibiu	Avrig	Proprietar Neidentificat*	32	838	Faneata			Extravilan		1221	0	1.465	1.465	1.465
1954	Sibiu	Avrig	Proprietar Neidentificat*	33	841	Faneata			Extravilan		2004	0	2.164	2.164	2.164
1955	Sibiu	Avrig	Proprietar Neidentificat*	33	853/1	Arabil			Extravilan		7346	0	29.347	29.347	29.347
1956	Sibiu	Avrig	Proprietar Neidentificat*	33	848	Tufarisuri			Extravilan		804	0	884	884	884
1957	Sibiu	Avrig	Proprietar Neidentificat*	33	853/1	Arabil			Extravilan		17678	0	66.469	66.469	66.469
1958	Sibiu	Avrig	Proprietar Neidentificat*	33	2710	Arabil			Extravilan		2545	0	10.765	10.765	10.765
1959	Sibiu	Avrig	Halmactu Gheorghe, Halmactu Viortica	34	2710/7	Arabil	106419		Extravilan	2100	59	0	277	277	277
1960	Sibiu	Avrig	Halmactu Gheorghe, Halmactu Viortica	134	2709/7	Arabil	106420		Extravilan	200	200	0	940	940	940
1961	Sibiu	Avrig	Proprietar Neidentificat*	34	2709	Faneata			Extravilan	71721	271	0	325	325	325
1962	Sibiu	Avrig	Proprietar Neidentificat*	34	855/1	Arabil	106340		Extravilan	8326	38	0	179	179	179
1963	Sibiu	Avrig	Cofofan Vasile	34	855/1/10/1	Arabil	105940		Extravilan	5005	23	0	108	108	108
1964	Sibiu	Avrig	S.P.E.H Hidroelectrică S.A Bucuresti - domeniul privat,Halmactu Viortica	34	855/10/2	Arabil	105941		Extravilan	4900	21	0	99	99	99
1965	Sibiu	Avrig	S.P.E.H Hidroelectrică S.A Bucuresti domeniul privat,Halmactu Gheorghe,Halmactu Viortica	34	855/10/3	Arabil	105942		Extravilan	4900	20	0	94	94	94
1966	Sibiu	Avrig	S.P.E.H Hidroelectrică S.A Bucuresti domeniul privat, Mares Ana,Maria-Manuela	34	855/10/4	Arabil	105943		Extravilan	2500	10	0	47	47	47

Nr. crt	Județul	Unitatea administrativ-teritorială	Numele și Prenumele proprietarului/deținătorului imobilului	Nr. Tarrla	Nr. Parcele	Categoria de folosință	Nr. Cadastru/ Carte Funciara	Nr. Topo	Extravilan/ Intravilan	Suprafață totală imobil [mp]	Suprafață teren de expropriat [mp]	Suprafață de construcții de expropriat (mp)	Valoare despăgubire construcții (lei)	Valoare despăgubire teren (lei)	Valoare totală despăgubire imobil conform Legii nr. 255/2010 (lei)
1967	Sibiu	Avrig	S.P.E.E.H Hidroelectrică S.A București domeniul privat, Moise Ata	34	855/10/5	Arabil	105944		Extravilan	2500	9	0	42	42	42
1968	Sibiu	Avrig	S.P.E.E.H Hidroelectrică S.A sucursala Hidrocentrale Sibiu domeniul privat Chiald Maria, S.P.E.E.H Hidroelectrică S.A București	34	855/9	Arabil	105489		Extravilan	10010	58	0	273	273	273
1969	Sibiu	Avrig	Proprietar Neidentificat*	34	855/8-3	Arabil			Extravilan	717721	5968	0	23.842	23.842	23.842
1970	Sibiu	Avrig	David Aurel,Oancea Maria, David Gheorghe,Dutea Sclutiu, David Ana,David Ioan,David Maria	34	855/1	Arabil	105874		Extravilan	7052	1556	0	7.313	7.313	7.313
1971	Sibiu	Avrig	Morun-David Atca Corina David Aurel,Oancea Maria,David Gheorghe,Dutea Ana,David Ioan,David Maria	34	855/3/2	Arabil	105875		Extravilan	7051	1843	0	8.662	8.662	8.662
1972	Sibiu	Avrig	David Aurel,Oancea Maria,David Gheorghe,Dutea Ana,David Ioan,David Maria	34	855/3/3	Arabil	105876		Extravilan	7052	2019	0	8.540	8.540	8.540
1973	Sibiu	Avrig	David Aurel,Oancea Maria, David Gheorghe,Dutea Sclutiu, David Ana,David Ioan,David Maria	34	855/3/4	Arabil	105877		Extravilan	7052	2171	0	9.183	9.183	9.183
1974	Sibiu	Avrig	Proprietar Neidentificat*	34	855/1	Arabil			Extravilan	717721	2406	0	10.177	10.177	10.177
1975	Sibiu	Avrig	Proprietar Neidentificat*	34	2707	Arabil			Extravilan	717721	1638	0	7.699	7.699	7.699
1976	Sibiu	Avrig	Premium Pore Sibiu SRL, UnicreditBank SA, Banca Comerciala Romana SA, BRD Groupe Societe Generale SA, Raiffeisen Bank SA	134	2707/53	Arabil	106497		Extravilan	1100	278	0	1.307	1.307	1.307
1977	Sibiu	Avrig	Proprietar Neidentificat*	34	2707	Arabil			Extravilan	717721	2558	0	10.820	10.820	10.820
1978	Sibiu	Avrig	Proprietar Neidentificat*	34	855/1	Arabil			Extravilan	717721	8946	0	35.739	35.739	35.739
1979	Sibiu	Avrig	Strava Maria	34	2707/38/1	Arabil	103732		Extravilan	6775	3010	0	12.732	12.732	12.732
1980	Sibiu	Avrig	Proprietar Neidentificat*	34	855/1	Arabil			Extravilan	717721	1292	0	6.542	6.542	6.542
1981	Sibiu	Avrig	Proprietar Neidentificat*	34	2707	Arabil			Extravilan	717721	403	0	1.894	1.894	1.894
1982	Sibiu	Avrig	Badila M. Maria, Badila Steliana,Tatu Sofia-Anamaria, S.P.E.E.H Hidroelectrică SA București domeniul privat	134	2707/35	Arabil	105826		Extravilan	896	444	0	2.087	2.087	2.087
1983	Sibiu	Avrig	Proprietar Neidentificat*	34	855/1	Arabil			Extravilan	717721	497	0	2.336	2.336	2.336
1984	Sibiu	Avrig	Popa Maria	34	2707/31/1	Arabil	103730		Extravilan	530	695	0	3.267	3.267	3.267
1985	Sibiu	Avrig	Proprietar Neidentificat*	34	2707	Arabil			Extravilan	717721	1532	0	7.200	7.200	7.200
1986	Sibiu	Avrig	Proprietar Neidentificat*	34	2707	Arabil			Extravilan	717721	2016	0	8.328	8.328	8.328
1987	Sibiu	Avrig	Proprietar Neidentificat*	34	2707	Arabil			Extravilan	717721	3338	0	14.120	14.120	14.120
1988	Sibiu	Avrig	Dumitrescu Lucia, SC Hidroelectrică SA domeniul privat	134	27 03/ 11/ 2	Arabil	107518		Extravilan	7850	101	0	475	475	475
1989	Sibiu	Avrig	S.P.E.E.H Hidroelectrică SA București domeniul privat		2704/2	Arabil			Extravilan		9917	0	39.618	39.618	39.618
1990	Sibiu	Avrig	Total N.S.A SRL	135	2704/1	Arabil	108481		Extravilan	25300	7306	0	29.187	29.187	29.187
1991	Sibiu	Avrig	Proprietar Neidentificat*	135	2734	Arabil			Extravilan		2272	0	9.611	9.611	9.611
1992	Sibiu	Avrig	Proprietar Neidentificat*	136	2751	Faneata			Extravilan		1058	0	1.270	1.270	1.270
1993	Sibiu	Avrig	Proprietar Neidentificat*	136	2750/3	Faneata			Extravilan		967	0	1.160	1.160	1.160
1994	Sibiu	Avrig	Proprietar Neidentificat*	136	2750/1	Faneata			Extravilan		1184	0	1.421	1.421	1.421
1995	Sibiu	Avrig	Urzica Dumitru	136	2754	Arabil	105946		Extravilan	1100	160	0	752	752	752

Nr. crt	Județul	Unitatea administrativ-teritorială	Numele și Prenumele proprietarului/deținătorului imobilului	Nr. Tarla	Nr. Parcela	Categoria de folosință	Nr. Cadastral/ Carte Funciara	Nr. Topo	Extravilan/ Intravilan	Suprafața totală imobil [mp]	Suprafața teren de expropriat [mp]	Suprafață de construcții de expropriat (mp)	Valoare despăgubire construcții (lei)	Valoare despăgubire teren (lei)	Valoare totală despăgubire imobil conform Legii nr. 255/2010 (lei)
1996	Sibiu	Avrig	Proprietar Neidentificat*	136	2454	Arabil			Extravilan		3497		0	14.792	14.792
1997	Sibiu	Avrig	Halmaciu Gheorghe, Halmaciu Viorea	136	2754/24	Arabil	106584		Extravilan	2600	1654		0	7.774	7.774
1998	Sibiu	Avrig	Proprietar Neidentificat*	136	2754	Arabil			Extravilan		8784		0	35.092	35.092
1999	Sibiu	Avrig	Premium Pore Sibiu SRL, UnicreditBank SA, Banca Comerciala Komana S.A, BRD Groupe Societe Generale SA, Raiffeisen Bank SA	136	2754/15	Arabil	106501		Extravilan	1400	1399		0	6.575	6.575
2000	Sibiu	Avrig	Proprietar Neidentificat*	136	2754	Arabil			Extravilan		25053		0	94.199	94.199
2001	Sibiu	Avrig	Zaharuc-Grancea Andreescu Elena, Zaharuc-Grancea Alexandru-Andrian	136	2754/9	Arabil	108611		Extravilan	1500	722		0	3.393	3.393
2002	Sibiu	Avrig	Proprietar Neidentificat*	136	2749	Faneata			Extravilan		9661		0	9.854	9.854
2003	Sibiu	Avrig	Proprietar Neidentificat*	136	2748	Tularisuri			Extravilan		435		0	479	479
2004	Sibiu	Avrig	Proprietar Neidentificat*	136	2756	Tularisuri			Extravilan		16348		0	14.386	14.386
2005	Sibiu	Avrig	Proprietar Neidentificat*	137	2759	Faneata			Extravilan		11806		0	11.334	11.334
2006	Sibiu	Avrig	Severin Maria	137	2749/5	Faneata	104547		Extravilan	1500	1500		0	1.800	1.800
2007	Sibiu	Avrig	Opriscan Vasile	135		Faneata	105251		Extravilan	500	500		0	600	600
2008	Sibiu	Avrig	Chealada Maria	136	2743/3	Arabil	106745		Extravilan	1600	1600		0	7.520	7.520
2009	Sibiu	Avrig	Proprietar Neidentificat*	135	2759/2744, 2743	Arabil			Extravilan		7228		0	28.876	28.876
2010	Sibiu	Avrig	Proprietar Neidentificat*	135	2734	Arabil			Extravilan		4221		0	17.855	17.855
2011	Sibiu	Avrig	Proprietar Neidentificat*	157	3392/1/1	Arabil			Extravilan		1577		0	7.412	7.412
2012	Sibiu	Avrig	Proprietar Neidentificat*	137	3373	Faneata			Extravilan		3855		0	4.163	4.163
2013	Sibiu	Avrig	Proprietar Neidentificat*	157	2760	Neproductiv			Extravilan		621		0	683	683
2014	Sibiu	Avrig	Proprietar Neidentificat*	137	2769	Faneata			Extravilan		11366		0	3.135	3.135
2015	Sibiu	Avrig	Proprietar Neidentificat*	137	2769	Faneata			Extravilan		5355		0	10.911	10.911
2016	Sibiu	Avrig	Proprietar Neidentificat*	137	2769	Faneata			Extravilan		386		0	463	463
2017	Sibiu	Avrig	Proprietar Neidentificat*	137	2774-2773	Faneata			Extravilan		32049		0	30.767	30.767
2018	Sibiu	Avrig	Proprietar Neidentificat*	137	2771	Tularisuri			Extravilan		396		0	436	436
2019	Sibiu	Avrig	Proprietar Neidentificat*	137	2774/13	Faneata	108434		Extravilan	3700	1743		0	2.092	2.092
2020	Sibiu	Avrig	Iliescu Ramona	137	2774/13	Faneata	108434		Extravilan	1000	590		0	708	708
2021	Sibiu	Avrig	Halmaciu Gheorghe, Halmaciu Viorea	137	2774/14	Faneata	107867		Extravilan		33		0	310	310
2022	Sibiu	Avrig	Grancea Gheorghe, Grancea Liliana Ioana	137	2774 / 7	Arabil	107880		Extravilan	2500	45		0	423	423
2023	Sibiu	Avrig	Grancea Gheorghe, Grancea Liliana Ioana	137	2774 / 7	Arabil	107880		Extravilan	2500	136		0	639	639
2024	Sibiu	Avrig	Proprietar Neidentificat*	137	2774	Arabil			Extravilan	3700	92		0	110	110
2025	Sibiu	Avrig	Iliescu Ramona	137	2774/13	Faneata	108434		Extravilan	1000	17		0	41	41
2026	Sibiu	Avrig	Halmaciu Gheorghe, Halmaciu Viorea	137	2774/14	Faneata	107867		Extravilan	35	35		0	165	165
2027	Sibiu	Avrig	Proprietar Neidentificat*	156	3359	arabil			Extravilan	1900	73		0	686	686
2028	Sibiu	Avrig	Floare Cristina-Maria	156	3362/10	arabil	107525		Extravilan	2000	416		0	1.955	1.955
2029	Sibiu	Avrig	Proprietar Neidentificat*	156	3362	Arabil			Extravilan		53		0	127	127
2030	Sibiu	Avrig	Chalida Alina	156	3362/21	Faneata	108004		Extravilan		2548		0	2.752	2.752
2031	Sibiu	Avrig	Proprietar Neidentificat*	156	3362	Faneata			Extravilan		19713		0	74.121	74.121
2032	Sibiu	Avrig	Proprietar Neidentificat*	157	3364	Arabil			Extravilan	1000	1000		0	9.400	9.400
2033	Sibiu	Avrig	Tudor Maria	157	3364/21	Arabil	108590		Extravilan	6400	6400		0	51.136	51.136
2034	Sibiu	Avrig	Tudor Maria	157	3364/20	Arabil	108528		Extravilan		1263		0	5.936	5.936
2035	Sibiu	Avrig	Proprietar Neidentificat*	157	3364	Arabil			Extravilan		60		0	282	282
2036	Sibiu	Avrig	Proprietar Neidentificat*	157	3364	Arabil			Extravilan		972		0	1.166	1.166
2037	Sibiu	Avrig	Proprietar Neidentificat*	157	3366/3	Faneata			Extravilan	2900	2900		0	12.267	12.267
2038	Sibiu	Avrig	Sianica Andrei-Ioan	157	3364/45	Arabil	107806		Extravilan		900		0	4.230	4.230
2039	Sibiu	Avrig	Proprietar Neidentificat*	157	3364	Arabil			Extravilan				0		

Nr. crt	Județul	Unitatea administrativ-teritorială	Numele și Prenumele proprietarului/deținătorului imobilului	Nr. Tarla	Nr. Parcela	Categoria de folosință	Nr. Cadastral/Carte Funciara	Nr. Topo	Extravilan/ Intravilan	Suprafața totală imobil [mp]	Suprafața teren de expropriat [mp]	Suprafață de construcții de expropriat (mp)	Valoare despăgubire teren (lei)	Valoare despăgubire construcții (lei)	Valoare totală despăgubire imobil conform Legii nr. 255/2010 (lei)
2040	Sibiu	Avrig	Opriscan Virgil,Opriscan Gheorghe,Opriscan Dorel,Opriscan Mariu Radu,Boea Lucica,Neagu Martonca,Casoltan Ioan,Casoltan Ioan,Casoltan Nicolae,Casoltan Cristina Elena,Slabu Florentina Maria,Moldovan Mirela Georgiana	157	336/43/2	Faneata	107010		Extravilan	1000	1000	0	1.200		1.200
2041	Sibiu	Avrig	Paraschiv Marioara	157	3364/43/1	Faneata	107009		Extravilan	311	311	0	373		373
2042	Sibiu	Avrig	Proprietar Neidentificat*	157	3366	Faneata			Extravilan	273	273	0	328		328
2043	Sibiu	Avrig	Proprietar Neidentificat*	157	3366	Faneata			Extravilan	366	366	0	439		439
2044	Sibiu	Avrig	Proprietar Neidentificat*	157	3366/1	Faneata			Extravilan	622	622	0	746		746
2045	Sibiu	Avrig	Proprietar Neidentificat*	156	3348	Faneata			Extravilan	12405	12405	0	11.909		11.909
2046	Sibiu	Avrig	Proprietar Neidentificat*	156	3352	Faneata			Extravilan	15654	15654	0	15.028		15.028
2047	Sibiu	Avrig	Mamutu Maria	156	3352/1/49	Faneata	108616		Extravilan	1800	1800	0	2.160		2.160
2048	Sibiu	Avrig	Proprietar Neidentificat*	156	3352	Faneata	108108		Extravilan	1150	65	0	78		78
2049	Sibiu	Avrig	Proprietar Neidentificat*	156	3352	Faneata	108107		Extravilan	1150	76	0	91		91
2050	Sibiu	Avrig	Proprietar Neidentificat*	156	3404	Faneata			Extravilan	5525	5525	0	5.636		5.636
2051	Sibiu	Avrig	Proprietar Neidentificat*	156	3405	Faneata			Extravilan	77	77	0	85		85
2052	Sibiu	Avrig	Proprietar Neidentificat*	156	3343	Faneata			Extravilan	75	75	0	90		90
2053	Sibiu	Avrig	Halmaciu Gheorghe, Halmaciu Viortca	155	3338/6	Faneata	107131		Extravilan	1800	69	0	83		83
2054	Sibiu	Avrig	Proprietar Neidentificat*	156	3340	Tufarisuri			Extravilan	66	66	0	73		73
2055	Sibiu	Avrig	Ghenea-Banea Doina	155	3338/55	Faneata	106075		Extravilan	3300	3300	0	3.564		3.564
2056	Sibiu	Avrig	Proprietar Neidentificat*	155	3338	Faneata			Extravilan	47957	47957	0	46.020		46.020
2057	Sibiu	Avrig	Proprietar Neidentificat*	155	3326	Neproductiv			Extravilan	1005	1005	0	1.106		1.106
2058	Sibiu	Avrig	Proprietar Neidentificat*	155	3273	Neproductiv			Extravilan	1131	1131	0	1.244		1.244
2059	Sibiu	Avrig	Proprietar Neidentificat*	155	3327	Tufarisuri			Extravilan	1488	1488	0	1.637		1.637
2060	Sibiu	Avrig	Proprietar Neidentificat*	155	3274	Tufarisuri			Extravilan	3656	3656	0	3.619		3.619
2061	Sibiu	Avrig	Proprietar Neidentificat*	155	3273	Neproductiv			Extravilan	911	911	0	1.002		1.002
2062	Sibiu	Avrig	Proprietar Neidentificat*	155	3276	Faneata			Extravilan	8800	8800	0	8.976		8.976
2063	Sibiu	Avrig	Proprietar Neidentificat*	153	3279	Tufarisuri			Extravilan	128	128	0	141		141
2064	Sibiu	Avrig	Proprietar Neidentificat*	153	3277	Tufarisuri			Extravilan	1122	1122	0	1.234		1.234
2065	Sibiu	Avrig	Roman Dumitru Liviu	153	3276	Faneata	103154		Extravilan	3808	12	0	14		14
2066	Sibiu	Avrig	Proprietar Neidentificat*	153	3279	Tufarisuri			Extravilan	2647	2647	0	2.621		2.621
2067	Sibiu	Avrig	Proprietar Neidentificat*	153	3276	Faneata			Extravilan	5483	5483	0	5.593		5.593
2068	Sibiu	Avrig	Proprietar Neidentificat*	153	3279	Tufarisuri			Extravilan	5143	5143	0	4.809		4.809
2069	Sibiu	Avrig	Proprietar Neidentificat*	153	3254	Tufarisuri			Extravilan	1299	1299	0	1.429		1.429
2070	Sibiu	Avrig	Proprietar Neidentificat*	153	3253	Faneata			Extravilan	24506	24506	0	23.526		23.526
2071	Sibiu	Avrig	Proprietar Neidentificat*	153	3252	Neproductiv			Extravilan	1623	1623	0	1.785		1.785
2072	Sibiu	Avrig	Proprietar Neidentificat*	153	3245	Pasune			Extravilan	13964	13964	0	13.405		13.405
2073	Sibiu	Avrig	Proprietar Neidentificat*	153	3250	Pasune			Extravilan	2568	2568	0	2.773		2.773
2074	Sibiu	Avrig	Proprietar Neidentificat*	152	3248	Neproductiv			Extravilan	537	537	0	591		591
2075	Sibiu	Avrig	Proprietar Neidentificat*	152	3242	Pasune			Extravilan	5377	5377	0	5.485		5.485
2076	Sibiu	Avrig	Orașul Avrig - Domeniul privat	152	3222/1	Pasune	100231		Extravilan	652000	328	0	394		394
2077	Sibiu	Avrig	Proprietar Neidentificat*	151	3230	Neproductiv			Extravilan	1081	1081	0	1.189		1.189
2078	Sibiu	Avrig	Proprietar Neidentificat*	151	3230	Neproductiv			Extravilan	968	968	0	1.065		1.065
2079	Sibiu	Avrig	Proprietar Neidentificat*	151	3232	Neproductiv			Extravilan	33	33	0	36		36
2080	Sibiu	Avrig	Proprietar Neidentificat*	151	3232	Neproductiv			Extravilan	79	79	0	87		87
2081	Sibiu	Avrig	Orașul Avrig - Domeniul privat	151	3222/1	Pasune	100231		Extravilan	652000	91	0	109		109
2082	Sibiu	Avrig	Proprietar Neidentificat*	151	3232	Neproductiv			Extravilan	91	91	0	100		100
2083	Sibiu	Avrig	Proprietar Neidentificat*	151	3230	Neproductiv			Extravilan	684	684	0	752		752
2084	Sibiu	Avrig	Orașul Avrig - Domeniul privat	151	3222/1	Pasune	100231		Extravilan	652000	54384	0	52.209		52.209
2085	Sibiu	Avrig	Proprietar Neidentificat*	151	3223	Neproductiv			Extravilan	1037	1037	0	1.141		1.141
2086	Sibiu	Avrig	Proprietar Neidentificat*	151	3225	Neproductiv			Extravilan	849	849	0	934		934

Nr. crt	Județul	Unitatea administrativ-teritorială	Numele și Prenumele proprietarului/deținătorului imobilului	Nr. Tarla	Nr. Parcela	Categoria de folosință	Nr. Cadastru/ Carte Funciara	Nr. Topo	Extravilan/ Intravilan	Suprafața totală imobil [mp]	Suprafața teren de expropriat [mp]	Suprafața de construcții expropriat (mp)	Valoare despăgubire construcții (lei)	Valoare despăgubire teren (lei)	Valoare totală despăgubire imobil conform Legii nr. 255/2010 (lei)
2087	Sibiu	Avrig	Orașul Avrig - Domeniul privat	151	3227	Pasune	100232		Extravilan	102800	45780		0	43.949	43.949
2088	Sibiu	Avrig	Orașul Avrig - Domeniul privat		3227	Pasune	100232		Extravilan	102800	261		0	313	313
2089	Sibiu	Avrig	Orașul Avrig - Domeniul privat	148	3124	Pasune	101192		Extravilan	44045	3489		0	3.768	3.768
2090	Sibiu	Avrig	Orașul Avrig - Domeniul privat	148	3124	Pasune	101193		Extravilan	143000	29034		0	27.873	27.873
2091	Sibiu	Avrig	Proprietar Neidentificat*	148	3124	Pasune			Extravilan		159		0	191	191
2092	Sibiu	Avrig	Orașul Avrig - Domeniul privat	148		Neproductiv	101194		Extravilan	7355	851		0	936	936
2093	Sibiu	Avrig	Proprietar Neidentificat*	148	3106	Neproductiv			Extravilan		631		0	694	694
2094	Sibiu	Avrig	Proprietar Neidentificat*		3125	Tufarisuri			Extravilan		311		0	342	342
2095	Sibiu	Avrig	Proprietar Neidentificat*		3102	Pasune			Extravilan		1556		0	1.867	1.867
2096	Sibiu	Avrig	Proprietar Neidentificat*		3102	Pasune			Extravilan		468		0	562	562
2097	Sibiu	Avrig	Proprietar Neidentificat*		3101	Pasune			Extravilan		1643		0	1.972	1.972
2098	Sibiu	Avrig	Proprietar Neidentificat*		3091	Pasune			Extravilan		5244		0	5.349	5.349
2099	Sibiu	Avrig	Proprietar Neidentificat*	147	3090	Neproductiv			Extravilan	10000	1400		0	1.540	1.540
2100	Sibiu	Avrig	Societatea Total N.S.A SRL	147	3077/3	Pasune	106660		Extravilan		4318		0	4.663	4.663
2101	Sibiu	Avrig	Klingeis Leopold-Alfred, Klingeis Anca	147	3075	Pasune	108920		Extravilan	72525	8186		0	16.699	16.699
2102	Sibiu	Avrig	Klingeis Leopold-Alfred, Klingeis Anca		3073	Faneata	108920		Extravilan	72525	241		0	578	578
2103	Sibiu	Avrig	SC HAPE MANUFACURING SRL MIRSA		3062/1	Arabil	105338		Extravilan		8		0	38	38
2104	Sibiu	Avrig	Proprietar Neidentificat*		3053	Faneata			Extravilan		433		0	520	520
2105	Sibiu	Avrig	Dragomir Toma, Dragomir Ramona	146	3030/12	Arabil	108168		Extravilan	4800	2359		0	19.957	19.957
2106	Sibiu	Avrig	Proprietar Neidentificat*	146	3030	Arabil			Extravilan		11423		0	42.950	42.950
2107	Sibiu	Avrig	Molesitu Vasile, Molesitu Crina	146	3030/6	Arabil	102659		Extravilan	5702	1265		0	5.946	5.946
2108	Sibiu	Avrig	Molesitu Vasile, Molesitu Crina	146	3030/7	Arabil	102486		Extravilan	3200	668		0	3.140	3.140
2109	Sibiu	Avrig	Proprietar Neidentificat*	146	3030	Arabil			Extravilan		20		0	94	94
2110	Sibiu	Avrig	Molesitu Vasile, Molesitu Crina	146	3030/13	Arabil	103207		Extravilan	9780	796		0	3.741	3.741
2111	Sibiu	Avrig	Molesitu Vasile, Molesitu Crina	146	3030/8	Arabil	101951		Extravilan	20799	3912		0	16.548	16.548
2112	Sibiu	Avrig	Proprietar Neidentificat	146	3030	Arabil			Extravilan		750		0	3.525	3.525
2113	Sibiu	Avrig	Proprietar Neidentificat	146	3030	Arabil			Extravilan		878		0	4.127	4.127
2114	Sibiu	Avrig	Dragomir Toma	146	3030/6	Arabil	108186		Extravilan	18000	7493		0	59.869	59.869
2115	Sibiu	Avrig	Proprietar Neidentificat*	146	3030	Arabil			Extravilan		38		0	179	179
2116	Sibiu	Avrig	Proprietar Neidentificat*	146	3030	Arabil			Extravilan		4257		0	18.007	18.007
2117	Sibiu	Avrig	Ghita Ilie, Ghita Maria-Camelia	146	3030/110	Arabil	102444		Extravilan	16800	1602		0	7.529	7.529
2118	Sibiu	Avrig	Proprietar Neidentificat*	146	3030	Drum			Extravilan		195		0	215	215
2119	Sibiu	Avrig	Hadar Cristian Octavian	146	3030/113	Arabil	106074		Extravilan	3800	1152		0	5.414	5.414
2120	Sibiu	Avrig	Bordean Simion	146	3030/114	Arabil	103185		Extravilan	18389	2061		0	8.718	8.718
2121	Sibiu	Avrig	Proprietar Neidentificat*	146	3030	Arabil			Extravilan		3158		0	13.358	13.358
2122	Sibiu	Avrig	Proprietar Neidentificat*	146	3030	Faneata			Extravilan		114		0	137	137
2123	Sibiu	Avrig	Grigorescu Alexandra	146	3030/10	Faneata	102925		Extravilan	14079	9829		0	10.026	10.026
2124	Sibiu	Avrig	Proprietar Neidentificat*	146	3030	Arabil			Extravilan		2691		0	11.383	11.383
2125	Sibiu	Avrig	Proprietar Neidentificat*	146	2999	Faneata			Extravilan	53	437		0	524	524
2126	Sibiu	Avrig	Proprietar Neidentificat*	146	3030	Arabil			Extravilan	491	495		0	2.327	2.327
2127	Sibiu	Avrig	Proprietar Neidentificat*	146	2997	Arabil			Extravilan	826	1144		0	5.377	5.377
2128	Sibiu	Avrig	Societatea OXELI O-LS S.R.L.	146	3038/2	Arabil	108192		Extravilan	5100	277		0	1.302	1.302
2129	Sibiu	Avrig	Proprietar Neidentificat*	146	3030	Arabil			Extravilan		116		0	545	545
2130	Sibiu	Avrig	Proprietar Neidentificat*	144	2999	Faneata			Extravilan	1153129	10098		0	9.694	9.694
2131	Sibiu	Avrig	Societatea AV Group SRL	144	2999/15	Faneata	107714		Extravilan	18700	5025		0	5.126	5.126

Nr. crt	Județul	Unitatea administrativ-teritorială	Numele și Prenumele proprietarului/deținătorului imobilului	Nr. Tarla	Nr. Parcela	Categoria de folosință	Nr. Cadastral/ Carte Funciara	Nr. Topo	Extravilan/ Intravilan	Suprafața totală imobil [mp]	Suprafața teren de expropriat [mp]	Suprafață de construcții de expropriat (mp)	Valoare despăgubire construcții (lei)	Valoare despăgubire teren (lei)	Valoare totală despăgubire imobil conform Legii nr. 255/2010 (lei)
2132	Sibiu	Avrig	Munteanu Maria	144	2999/16	Faneata	104936		Extravilan	2400	29		0	35	35
2133	Sibiu	Avrig	Proprietar Neidentificat*	144	2999	Faneata			Extravilan	1153129	6452		0	6.581	6.581
2134	Sibiu	Avrig	Proprietar Neidentificat*	144	2998	Tufarisuri			Extravilan	1153129	9227		0	8.627	8.627
2135	Sibiu	Avrig	Proprietar Neidentificat*	144	2985/1	Faneata			Extravilan	1153129	908		0	1.198	1.198
2136	Sibiu	Avrig	Proprietar Neidentificat*	144	2985/1	Faneata			Extravilan	1153129	3197		0	3.453	3.453
2137	Sibiu	Avrig	Proprietar Neidentificat*	144	3008/1	Faneata			Extravilan	1153129	4820		0	5.206	5.206
2138	Sibiu	Avrig	Bordeanu Simion, Bucur Ileana	145	3008	Faneata	106540		Extravilan	4500	2654		0	2.866	2.866
2139	Sibiu	Avrig	Badea Marius, Badea Dana-Maria	145	3008	Faneata	104406		Extravilan	2142	916		0	1.099	1.099
2140	Sibiu	Avrig	Badea Marius, Badea Dana-Maria	145	3008/1/8/3	Faneata	104659		Extravilan	2210	968		0	1.162	1.162
2141	Sibiu	Avrig	Badea Marius, Badea Dana-Maria	145	3008/1/8/2	Faneata	104658		Extravilan	2210	1342		0	1.610	1.610
2142	Sibiu	Avrig	Badea Marius, Badea Dana-Maria	145	3008/1/8/1	Faneata	104657		Extravilan	2210	1190		0	1.428	1.428
2143	Sibiu	Avrig	Proprietar Neidentificat*	145	3008	Faneata			Extravilan	3300	1499		0	1.799	1.799
2144	Sibiu	Avrig	Badea Marius, Badea Dana-Maria	145	300 8/1/10	Faneata	104409		Extravilan	4080	1268		0	1.522	1.522
2145	Sibiu	Avrig	Proprietar Neidentificat	145	3008	Faneata			Extravilan	742	742		0	890	890
2146	Sibiu	Avrig	Badea Marius, Badea Dana-Maria	145	3019/13	Faneata	104661		Extravilan	3500	3500		0	3.780	3.780
2147	Sibiu	Avrig	Proprietar Neidentificat*	145	3000	Tufarisuri			Extravilan		531		0	584	584
2148	Sibiu	Avrig	Badea Marius, Badea Dana-Maria		3019/2/9	Faneata	105319		Extravilan	914	914		0	1.097	1.097
2149	Sibiu	Avrig	Badea Marius, Badea Dana-Maria		3019/1/9	Faneata	105318		Extravilan	816	816		0	979	979
2150	Sibiu	Avrig	Proprietar Neidentificat*	145	3015	Faneata			Extravilan		4637		0	5.008	5.008
2151	Sibiu	Avrig	Badea Marius, Badea Dana-Maria		3019/3/9	Faneata	105320		Extravilan	2140	20		0	24	24
2152	Sibiu	Avrig	Proprietar Neidentificat*	135	2734	Arabil			Extravilan		42		0	197	197
2153	Sibiu	Avrig	Proprietar Neidentificat*	157	3392/1	Arabil			Extravilan		50		0	235	235
2154	Sibiu	Avrig	Proprietar Neidentificat*	155	3338	Faneata			Extravilan		437		0	524	524
2155	Sibiu	Avrig	Proprietar Neidentificat*	155	3338	Faneata			Extravilan		228		0	274	274
2156	Sibiu	Avrig	Proprietar Neidentificat*	3019,9/4		Faneata			Extravilan		261		0	313	313
2157	Sibiu	Avrig	Badea Marius, Badea Dana-Maria	3019,9/4		Faneata			Extravilan	1836	110		0	132	132
2158	Sibiu	Avrig	Pavel Mircea Constantin			Faneata			Extravilan	2038	118		0	142	142
2159	Sibiu	Avrig	Proprietar Neidentificat*	157	3364	Arabil			Extravilan		5		0	24	24
2160	Sibiu	Avrig	Proprietar Neidentificat*	157	3364	Arabil			Extravilan		5		0	24	24
2161	Sibiu	Avrig	Proprietar Neidentificat*	157	3364	Arabil			Extravilan		5		0	24	24
2162	Sibiu	Avrig	Proprietar Neidentificat*	157	3364	Arabil			Extravilan		5		0	24	24
2163	Sibiu	Avrig	Proprietar Neidentificat*	157	3364	Arabil			Extravilan		5		0	24	24
2164	Sibiu	Avrig	Proprietar Neidentificat*	157	3364	Arabil			Extravilan		5		0	24	24
2165	Sibiu	Avrig	Proprietar Neidentificat*	157	3364	Arabil			Extravilan		5		0	24	24
2166	Sibiu	Avrig	Proprietar Neidentificat*	157	3364	Arabil			Extravilan		5		0	24	24
2167	Sibiu	Avrig	Proprietar Neidentificat*	157	3364	Arabil			Extravilan		5		0	24	24
2168	Sibiu	Avrig	Proprietar Neidentificat*	157	3364	Arabil			Extravilan		5		0	24	24
2169	Sibiu	Avrig	Proprietar Neidentificat*	157	3364	Arabil			Extravilan		5		0	24	24
2170	Sibiu	Avrig	Proprietar Neidentificat*	156	3352	Faneata			Extravilan		5		0	6	6
2171	Sibiu	Avrig	Proprietar Neidentificat*	156	3352	Faneata			Extravilan		5		0	6	6
2172	Sibiu	Avrig	Proprietar Neidentificat*	156	3352	Faneata			Extravilan		5		0	6	6
2173	Sibiu	Avrig	Proprietar Neidentificat*	156	3352	Faneata			Extravilan		4		0	5	5
2174	Sibiu	Avrig	Pavel Florin	156	3352/1/55	Faneata	105930		Extravilan		1		0	1	1
2175	Sibiu	Avrig	Proprietar Neidentificat*			Faneata	105338		Extravilan		5		0	6	6
2176	Sibiu	Avrig	Proprietar Neidentificat*	147	3069	Faneata			Extravilan		4		0	5	5
2177	Sibiu	Avrig	SC "Hape Manufactur" SRL Mrsa	147	3069/3/2	Faneata	107257		Extravilan		1		0	1	1
2178	Sibiu	Avrig	Proprietar neidentificat*	157	3364	Arabil			Extravilan	28	28		0	132	132
2179	Sibiu	Avrig	Valcea Maria	146	3058/7	Arabil	107704		Extravilan	1600	28		0	132	132

Nr. crt	Județul	Unitatea administrativ-teritorială	Numele și Prenumele proprietarului/deținătorului imobilului	Nr. Tarla	Nr. Parcela	Categoria de folosință	Nr. Cadastral/ Carte Funciara	Nr. Topo	Extravilan/ Intravilan	Suprafața totală imobil [mp]	Suprafața teren de expropriat [mp]	Suprafață de construcții expropriat (mp)	Valoare despăgubire construcții (lei)	Valoare despăgubire teren (lei)	Valoare totală despăgubire imobil conform Legii nr. 255/2010 (lei)
2180	Sibiu	Avrig	Proprietar neidentificat*		2999	Faneata			Extravilan	28	28	0	0	34	34
2181	Sibiu	Avrig	Proprietar neidentificat*		2999	Faneata			Extravilan	28	28	0	0	34	34
2182	Sibiu	Avrig	Proprietar neidentificat*	126	3030	Pasune			Extravilan	28	28	0	0	34	34
2183	Sibiu	Cârța	Proprietar neidentificat*	48	1106	Faneata			Extravilan	2315	2315	0	0	2.292	2.292
2184	Sibiu	Cârța	Proprietar neidentificat*	48	1106	Faneata			Extravilan	3195	3195	0	0	3.163	3.163
2185	Sibiu	Cârța	Comuna Cartea-Domeniul Privat	49	1107/1/1	Pasune			Extravilan	1892840	65944	0	0	58.031	58.031
2186	Sibiu	Cârța	Comuna Cartea-Domeniul Privat	49	1107/1/1	Pasune			Extravilan	5000	2795	0	0	2.767	2.767
2187	Sibiu	Cârța	Comuna Cartea-Domeniul Privat	49	1107/1/1	Pasune			Extravilan	4400	922	0	0	1.014	1.014
2188	Sibiu	Cârța	Comuna Cartea-Domeniul Privat	49	1107/1/1	Pasune			Extravilan	1892840	4626	0	0	4.580	4.580
2189	Sibiu	Cârța	Proprietar neidentificat*	47	1107/1/2	Curti Construcții			Extravilan		8368	8.704	0	71.128	79.832
2189	Sibiu	Cârța	Proprietar neidentificat*	47	1107/1/2	Curti Construcții			Extravilan		223	10.704	0	0	10.704
2190	Sibiu	Cârța	Proprietar neidentificat*	47	1107/1/2	Pasune			Extravilan		2945	0	0	2.916	2.916
2191	Sibiu	Cârța	Comuna Cartea-Domeniul Privat	50	1112/2	Pasune			Extravilan	3900	612	0	0	673	673
2192	Sibiu	Cârța	Proprietar neidentificat*	50	1128	Neproductiv			Extravilan		1185	0	0	1.185	1.185
2193	Sibiu	Cârța	Proprietar neidentificat*	50	1127	Neproductiv			Extravilan		448	0	0	448	448
2194	Sibiu	Cârța	Proprietar neidentificat*	50	1127	Neproductiv			Extravilan		2834	0	0	2.551	2.551
2195	Sibiu	Cârța	Comuna Cartea-Domeniul Privat	50	1112/1	Pasune			Extravilan	23400	5402	0	0	5.051	5.051
2196	Sibiu	Cârța	Comuna Cartea-Domeniul Privat	49	1107/1/1	Pasune			Extravilan	1892840	11540	0	0	10.155	10.155
2197	Sibiu	Cârța	Comuna Cartea-Domeniul Privat	49	1107/1/1	Pasune			Extravilan	2500	709	0	0	780	780
2198	Sibiu	Cârța	Comuna Cartea-Domeniul Privat	49	1107/1/1	Pasune			Extravilan	5000	1395	0	0	1.535	1.535
2199	Sibiu	Cârța	Comuna Cartea-Domeniul Privat	49	1107/1/1	Pasune			Extravilan	5000	1275	0	0	1.403	1.403
2200	Sibiu	Cârța	S.C."PM ADA DESIGN" S.R.L.	49	1107/1/1	Pasune			Extravilan	5000	114	0	0	125	125
2201	Sibiu	Cârța	Proprietar neidentificat*	50	1112/1	Pasune			Extravilan	23400	68	0	0	75	75
2202	Sibiu	Cârța	Proprietar neidentificat*	50	1123	Neproductiv			Extravilan		1207	0	0	1.207	1.207
2203	Sibiu	Cârța	Proprietar neidentificat*	50	1124	Neproductiv			Extravilan		683	0	0	683	683
2204	Sibiu	Cârța	Proprietar neidentificat*	50	1153	Faneata			Extravilan		2492	0	0	2.467	2.467
2205	Sibiu	Cârța	Proprietar neidentificat*	50	56/120/12/1/1	Faneata			Extravilan		611	0	0	672	672
2206	Sibiu	Cârța	Proprietar neidentificat*	50	1156/124/125	Faneata			Extravilan		1732	0	0	1.905	1.905
2207	Sibiu	Cârța	Proprietar neidentificat*	50	6/128/129/130	Faneata			Extravilan		2642	0	0	2.616	2.616
2208	Sibiu	Cârța	Proprietar neidentificat*	50	56/132/133/1/1	Faneata			Extravilan		2032	0	0	2.012	2.012
2209	Sibiu	Cârța	Proprietar neidentificat*	50	1156/135/136	Faneata			Extravilan		1664	0	0	1.830	1.830
2210	Sibiu	Cârța	Proprietar neidentificat*	50	56/137/138/13	Faneata			Extravilan		810	0	0	891	891
2211	Sibiu	Cârța	Proprietar neidentificat*	50	1156/141	Faneata			Extravilan		138	0	0	152	152
2212	Sibiu	Cârța	Proprietar neidentificat*	50	1156/1	Faneata			Extravilan		1081	0	0	1.189	1.189
2213	Sibiu	Cârța	Proprietar neidentificat*	50	1156	Faneata			Extravilan		623	0	0	685	685
2214	Sibiu	Cârța	Proprietar neidentificat*	50	1156	Faneata			Extravilan		1170	0	0	1.287	1.287
2215	Sibiu	Cârța	Proprietar neidentificat*	50	1156/140	Faneata			Extravilan		1156	0	0	1.272	1.272
2216	Sibiu	Cârța	Proprietar neidentificat*	50	1156/142/143	Faneata			Extravilan		1791	0	0	1.970	1.970
2217	Sibiu	Cârța	Proprietar neidentificat*	50	1156/144/145	Faneata			Extravilan		1394	0	0	1.533	1.533
2218	Sibiu	Cârța	Proprietar neidentificat*	50	56/146/147/14	Faneata			Extravilan		850	0	0	935	935
2219	Sibiu	Cârța	Proprietar neidentificat*	50	1156/150/151	Faneata			Extravilan		906	0	0	997	997
2220	Sibiu	Cârța	Proprietar neidentificat*	50	1163	Arabil			Extravilan		144	0	0	374	374
2221	Sibiu	Cârța	Proprietar neidentificat*	50	1163/24/25	Arabil			Extravilan		174	0	0	452	452
2222	Sibiu	Cârța	Proprietar neidentificat*	50	1163/26/27	Arabil			Extravilan		715	0	0	1.859	1.859
2223	Sibiu	Cârța	Proprietar neidentificat*	50	1163/28/29	Arabil			Extravilan		744	0	0	1.934	1.934
2224	Sibiu	Cârța	Proprietar neidentificat*	50	1163/30	Arabil			Extravilan		934	0	0	2.428	2.428

Nr. crt	Județul	Unitatea administrativ-teritorială	Numele și Prenumele proprietarului/deținătorului imobilului	Nr. Tarla	Nr. Parcela	Categoria de folosință	Nr. Cadastral/ Carte Funciara	Nr. Topo	Extravilan/ Intravilan	Suprafața totală imobil [mp]	Suprafața teren de expropriat [mp]	Suprafață de construcții de expropriat (mp)	Valoarea despăgubire construcții (lei)	Valoarea despăgubire teren (lei)	Valoarea totală despăgubire imobil conform Legii nr. 255/2010 (lei)
2225	Sibiu	Cârța	Proprietar neidentificat*	50	1163/31	Arabil			Extravilan		1005	0	2.613	2.613	
2226	Sibiu	Cârța	Proprietar neidentificat*	50	1163/32-37	Arabil			Extravilan		1277	0	3.320	3.320	
2227	Sibiu	Cârța	Proprietar neidentificat*	50	1163	Arabil			Extravilan		588	0	1.451	1.451	
2228	Sibiu	Cârța	Proprietar neidentificat*	50	1163	Arabil			Extravilan		586	0	1.524	1.524	
2229	Sibiu	Cârța	Proprietar neidentificat*	50	1163	Arabil			Extravilan		465	0	1.209	1.209	
2230	Sibiu	Cârța	Proprietar neidentificat*	50	1163	Arabil			Extravilan		442	0	1.149	1.149	
2231	Sibiu	Cârța	Proprietar neidentificat*	50	1168/44	Arabil			Extravilan		959	0	2.493	2.493	
2232	Sibiu	Cârța	Proprietar neidentificat*	52	180/36/37	Arabil			Extravilan		110	0	286	286	
2233	Sibiu	Cârța	Proprietar neidentificat*	52	1180/38	Arabil			Extravilan		214	0	556	556	
2234	Sibiu	Cârța	Proprietar neidentificat*	52	1180/39	Arabil			Extravilan		1126	0	2.928	2.928	
2235	Sibiu	Cârța	Proprietar neidentificat*	52	1180/40/41/42	Arabil			Extravilan		1016	0	2.642	2.642	
2236	Sibiu	Cârța	Proprietar neidentificat*	52	1180/43	Arabil			Extravilan		792	0	2.059	2.059	
2237	Sibiu	Cârța	Proprietar neidentificat*	52	1180/44	Arabil			Extravilan		914	0	2.376	2.376	
2238	Sibiu	Cârța	Proprietar neidentificat*	52	1180/45	Arabil			Extravilan		852	0	2.215	2.215	
2239	Sibiu	Cârța	Proprietar neidentificat*	52	1180/46	Arabil			Extravilan		1228	0	3.193	3.193	
2240	Sibiu	Cârța	Proprietar neidentificat*	52	1180/47/48	Arabil			Extravilan		1177	0	3.060	3.060	
2241	Sibiu	Cârța	Proprietar neidentificat*	52	1180/49	Arabil			Extravilan		759	0	1.973	1.973	
2242	Sibiu	Cârța	S.C. Victomar Impex SRL Brasov	52	1180/50	Arabil			Extravilan	4341	1376	0	7.155	7.155	
2243	Sibiu	Cârța	Geiger Group Romania SRL	52	1180/51/52/53	Arabil			Extravilan	11864	4215	0	19.726	19.726	
2244	Sibiu	Cârța	S.C. Victomar Impex SRL Brasov	52	A/1180/54	Arabil			Extravilan	2837	1107	0	5.756	5.756	
2245	Sibiu	Cârța	Proprietar neidentificat*	52	1180/55	Arabil			Extravilan		2122	0	4.965	4.965	
2246	Sibiu	Cârța	Proprietar neidentificat*	52	1180/56	Arabil			Extravilan		800	0	2.080	2.080	
2247	Sibiu	Cârța	Proprietar neidentificat*	52	1180/57	Arabil			Extravilan		726	0	1.888	1.888	
2248	Sibiu	Cârța	Proprietar neidentificat*	52	1180/58	Arabil			Extravilan		784	0	2.038	2.038	
2249	Sibiu	Cârța	Proprietar neidentificat*	52	1180/59/60	Arabil			Extravilan		1109	0	2.883	2.883	
2250	Sibiu	Cârța	Proprietar neidentificat*	52	1180/61	Arabil			Extravilan		904	0	2.350	2.350	
2251	Sibiu	Cârța	Proprietar neidentificat*	52	1180/62	Arabil			Extravilan		802	0	2.083	2.083	
2252	Sibiu	Cârța	Proprietar neidentificat*	52	1180/63	Arabil			Extravilan		985	0	2.561	2.561	
2253	Sibiu	Cârța	Proprietar neidentificat*	52	1180/64/65	Arabil			Extravilan		1514	0	3.936	3.936	
2254	Sibiu	Cârța	Proprietar neidentificat*	52	1180/66/67/68	Arabil			Extravilan		1223	0	3.180	3.180	
2255	Sibiu	Cârța	Proprietar neidentificat*	52	180/69	Arabil			Extravilan		928	0	2.413	2.413	
2256	Sibiu	Cârța	Proprietar neidentificat*	52	1180/70	Arabil			Extravilan		1102	0	2.865	2.865	
2257	Sibiu	Cârța	Proprietar neidentificat*	52	1180/71	Arabil			Extravilan		736	0	1.914	1.914	
2258	Sibiu	Cârța	Proprietar neidentificat*	52	1180/72	Arabil			Extravilan		973	0	2.530	2.530	
2259	Sibiu	Cârța	Proprietar neidentificat*	52	1180/73	Arabil			Extravilan		799	0	2.077	2.077	
2260	Sibiu	Cârța	Proprietar neidentificat*	52	1180/74	Arabil			Extravilan		1563	0	4.064	4.064	
2261	Sibiu	Cârța	Proprietar neidentificat*	52	1180/75	Arabil			Extravilan		1283	0	3.336	3.336	
2262	Sibiu	Cârța	Proprietar neidentificat*	56	1261	Arabil			Extravilan		224	0	582	582	
2263	Sibiu	Cârța	Proprietar neidentificat*	52	1180	Arabil			Extravilan		641	0	1.667	1.667	
2264	Sibiu	Cârța	S.C. Victomar Impex SRL Brasov	52	1180/50	Arabil			Extravilan	4341	96	0	499	499	
2265	Sibiu	Cârța	Geiger Group Romania SRL	52	1180/51/52/53	Arabil			Extravilan	11864	311	0	1.617	1.617	
2266	Sibiu	Cârța	S.C. Victomar Impex SRL Brasov	52	1180/54	Arabil			Extravilan	2837	84	0	437	437	
2267	Sibiu	Cârța	Proprietar neidentificat*	52	1180/55	Arabil			Extravilan		514	0	1.336	1.336	
2268	Sibiu	Cârța	Proprietar neidentificat*	52	1180/56	Arabil			Extravilan		148	0	385	385	
2269	Sibiu	Cârța	Proprietar neidentificat*	52	1180/57	Arabil			Extravilan		165	0	429	429	
2270	Sibiu	Cârța	Proprietar neidentificat*	52	1180/58	Arabil			Extravilan		152	0	395	395	
2271	Sibiu	Cârța	Proprietar neidentificat*	52	1180/59/60	Arabil			Extravilan		215	0	559	559	
2272	Sibiu	Cârța	Proprietar neidentificat*	52	1180/61	Arabil			Extravilan		214	0	556	556	
2273	Sibiu	Cârța	Proprietar neidentificat*	52	1180/62	Arabil			Extravilan		190	0	494	494	
2274	Sibiu	Cârța	Proprietar neidentificat*	52	1180/63	Arabil			Extravilan		319	0	829	829	
2275	Sibiu	Cârța	Proprietar neidentificat*	52	1180/64/65	Arabil			Extravilan		439	0	1.141	1.141	

Nr. crt	Județul	Unitatea administrativ-teritorială	Numele și Prenumele proprietarului/deținătorului imobilului	Nr. Tarla	Nr. Parcela	Categoria de folosință	Nr. Cadastral/Carte Funciara	Nr. Topo	Extravilan/Intravilan	Suprafața totală imobil [mp]	Suprafața teren de expropriat [mp]	Suprafață de construcții expropriat (mp)	Valoarea despăgubire construcții (lei)	Valoarea despăgubire teren (lei)	Valoarea totală despăgubire imobil conform Legii nr. 255/2010 (lei)
2276	Sibiu	Cârța	Proprietar neidentificat*	56	1261	Arabil			Extravilan		841		0	2.187	2.187
2277	Sibiu	Cârța	Proprietar neidentificat*	52	1180/66/67/68	Arabil			Extravilan		466		0	1.212	1.212
2278	Sibiu	Cârța	Proprietar neidentificat*	52	1180/69	Arabil			Extravilan		386		0	1.004	1.004
2279	Sibiu	Cârța	Proprietar neidentificat*	52	1180/70	Arabil			Extravilan		543		0	1.412	1.412
2280	Sibiu	Cârța	Proprietar neidentificat*	52	1180/71	Arabil			Extravilan		375		0	975	975
2281	Sibiu	Cârța	Proprietar neidentificat*	52	1180/72	Arabil			Extravilan		641		0	1.667	1.667
2282	Sibiu	Cârța	Proprietar neidentificat*	52	1180/73	Arabil			Extravilan		541		0	1.407	1.407
2283	Sibiu	Cârța	Proprietar neidentificat*	52	1180/79/80	Arabil			Extravilan		2645		0	6.189	6.189
2284	Sibiu	Cârța	Proprietar neidentificat*	52	1180	Arabil			Extravilan		1070		0	2.782	2.782
2285	Sibiu	Cârța	Proprietar neidentificat*	52	1180	Arabil			Extravilan		1916		0	4.982	4.982
2286	Sibiu	Cârța	Proprietar neidentificat*	52	1180	Arabil			Extravilan		886		0	2.304	2.304
2287	Sibiu	Cârța	Proprietar neidentificat*	52	1180	Arabil			Extravilan		184		0	478	478
2288	Sibiu	Cârța	Proprietar neidentificat*	52	1180	Arabil			Extravilan		16		0	42	42
2289	Sibiu	Cârța	Proprietar neidentificat*	52	1180	Arabil			Extravilan		687		0	1.786	1.786
2290	Sibiu	Cârța	Proprietar neidentificat*	52	1180	Arabil			Extravilan		428		0	1.113	1.113
2291	Sibiu	Cârța	Proprietar neidentificat*	52	1180	Arabil			Extravilan		306		0	796	796
2292	Sibiu	Cârța	Proprietar neidentificat*	52	1180/90	Arabil			Extravilan		362		0	941	941
2293	Sibiu	Cârța	Proprietar neidentificat*	52	1180/91	Arabil			Extravilan		471		0	1.225	1.225
2294	Sibiu	Cârța	Proprietar neidentificat*	52	1180/92	Arabil			Extravilan		507		0	1.318	1.318
2295	Sibiu	Cârța	Proprietar neidentificat*	52	1180/93/94/95	Arabil			Extravilan		553		0	1.438	1.438
2296	Sibiu	Cârța	Proprietar neidentificat*	52	1180/96/97/98	Arabil			Extravilan		311		0	809	809
2297	Sibiu	Cârța	Proprietar neidentificat*	52	1180/99	Arabil			Extravilan		286		0	744	744
2298	Sibiu	Cârța	Proprietar neidentificat*	52	1180/100	Arabil			Extravilan		295		0	767	767
2299	Sibiu	Cârța	Proprietar neidentificat*	52	1180/101/102	Arabil			Extravilan		340		0	884	884
2300	Sibiu	Cârța	Proprietar neidentificat*	52	1180/103	Arabil			Extravilan		237		0	616	616
2301	Sibiu	Cârța	Proprietar neidentificat*	52	1180/104	Arabil			Extravilan		535		0	1.391	1.391
2302	Sibiu	Cârța	Proprietar neidentificat*	52	1180/105	Arabil			Extravilan		345		0	897	897
2303	Sibiu	Cârța	Proprietar neidentificat*	52	1180/106	Arabil			Extravilan		263		0	684	684
2304	Sibiu	Cârța	Proprietar neidentificat*	52	1180/107	Arabil			Extravilan		233		0	606	606
2305	Sibiu	Cârța	Proprietar neidentificat*	52	1180	Arabil			Extravilan		145		0	377	377
2306	Sibiu	Cârța	Proprietar neidentificat*	52	1180	Arabil			Extravilan		288		0	749	749
2307	Sibiu	Cârța	Proprietar neidentificat*	51	1174/9	Arabil			Extravilan		108		0	281	281
2308	Sibiu	Cârța	Proprietar neidentificat*	51	1174/8	Arabil			Extravilan		516		0	1.342	1.342
2309	Sibiu	Cârța	Proprietar neidentificat*	51	1174/7	Arabil			Extravilan		740		0	1.924	1.924
2310	Sibiu	Cârța	Proprietar neidentificat*	51	1174/6	Arabil			Extravilan		348		0	905	905
2311	Sibiu	Cârța	Proprietar neidentificat*	51	1174/5	Arabil			Extravilan		843		0	2.192	2.192
2312	Sibiu	Cârța	Proprietar neidentificat*	51	1174/4	Arabil			Extravilan		2618		0	6.126	6.126
2313	Sibiu	Cârța	Proprietar neidentificat*	51	1174/3	Arabil			Extravilan		3927		0	9.189	9.189
2314	Sibiu	Cârța	Proprietar neidentificat*	51	1174/2	Arabil			Extravilan		5622		0	12.425	12.425
2315	Sibiu	Cârța	Proprietar neidentificat*	51	1174/1	Arabil			Extravilan		3159		0	7.392	7.392
2316	Sibiu	Cârța	Moisa Carmen-Maria, Moisa Mihai	51	1174/1	Arabil			Extravilan		3754		0	17.569	17.569
2317	Sibiu	Cârța	Proprietar neidentificat*	56	1261/144/145	Arabil			Extravilan		54		0	140	140
2318	Sibiu	Cârța	Proprietar neidentificat*	56	1261/143	Arabil			Extravilan		149		0	387	387
2319	Sibiu	Cârța	Proprietar neidentificat*	56	1261/142	Arabil			Extravilan		295		0	767	767
2320	Sibiu	Cârța	Proprietar neidentificat*	56	1138/139/140	Arabil			Extravilan		758		0	1.971	1.971
2321	Sibiu	Cârța	Proprietar neidentificat*	56	1261/137	Arabil			Extravilan		314		0	816	816
2322	Sibiu	Cârța	Proprietar neidentificat*	56	1261/136	Arabil			Extravilan		453		0	1.178	1.178
2323	Sibiu	Cârța	Proprietar neidentificat*	56	1261/135	Arabil			Extravilan		184		0	478	478
2324	Sibiu	Cârța	Proprietar neidentificat*	56	1261/134	Arabil			Extravilan		124		0	322	322
2325	Sibiu	Cârța	Proprietar neidentificat*	56	1261/133	Arabil			Extravilan		91		0	237	237
2326	Sibiu	Cârța	Proprietar neidentificat*	56	1261/132	Arabil			Extravilan		45		0	117	117
2327	Sibiu	Cârța	SC Cory Grandmetal SRL	56	361/129/130/131	Arabil			Extravilan	11255	3		0	16	16
2328	Sibiu	Cârța	Proprietar neidentificat*	52	1180	Arabil			Extravilan		1138		0	2.959	2.959
2329	Sibiu	Cârța	Proprietar neidentificat*	52	1180	Arabil			Extravilan		89		0	231	231
2330	Sibiu	Cârța	Proprietar neidentificat*	59	1300/3	Arabil			Extravilan		743		0	1.932	1.932

Nr. crt	Județul	Unitatea administrativ-teritorială	Numele și Prenumele proprietarului/deținătorului imobilului	Nr. Tarla	Nr. Parcela	Categoria de folosință	Nr. Cadastru/ Carte Funciara	Nr. Topo	Extravilan/ Intravilan	Suprafața totală imobil [mp]	Suprafața teren de expropriat [mp]	Suprafață de construcții de expropriat (mp)	Valoare despăgubire construcții (lei)	Valoare despăgubire teren (lei)	Valoare totală despăgubire imobil conform Legii nr. 255/2010 (lei)
2331	Sibiu	Cârța	Sari Lucia	58	1280	Arabil			Extravilan		1154	0	0	9.001	9.001
2332	Sibiu	Cârța	Proprietar neidentificat*	56	1261/164	Arabil			Extravilan		17	0	0	44	44
2333	Sibiu	Cârța	Proprietar neidentificat*	56	1261/165	Arabil			Extravilan		35	0	0	91	91
2334	Sibiu	Cârța	Proprietar neidentificat*	56	1261/168	Arabil			Extravilan		589	0	0	1.531	1.531
2335	Sibiu	Cârța	SC Rent Car Roseau SRL cu sediu in Rasnov	56	1261/168	Arabil			Extravilan		282	0	0	1.466	1.466
2336	Sibiu	Cârța	Proprietar neidentificat*	58	1280	Arabil			Extravilan		7108	0	0	15.709	15.709
2337	Sibiu	Cârța	Proprietar neidentificat*	58	1280	Arabil			Extravilan	8002	2298	0	0	16.132	16.132
2338	Sibiu	Cârța	Magda Claudiia Maria, Magda Daniel	58	1280	Arabil			Extravilan	10002	3199	0	0	22.457	22.457
2339	Sibiu	Cârța	Proprietar neidentificat*	58	1280	Arabil			Extravilan		9573	0	0	21.156	21.156
2340	Sibiu	Cârța	Proprietar neidentificat*	58	1278	Faneata			Extravilan		2078	0	0	2.057	2.057
2341	Sibiu	Cârța	S.C. Sobis Solution S.R.L.	57	1269/3/15	Faneata			Extravilan	2172	44	0	48	48	48
2342	Sibiu	Cârța	Proprietar neidentificat*	58	1278	Faneata			Extravilan		1004	0	0	1.104	1.104
2343	Sibiu	Cârța	Proprietar neidentificat*	57	1269/3	Faneata			Extravilan		141	0	0	135	135
2344	Sibiu	Cârța	Sari Marius Teodor, Sari Georgeta Claudia	57	1269/3/12	Faneata			Extravilan	1401	107	0	0	118	118
2345	Sibiu	Cârța	Proprietar neidentificat*	57	1269/3	Faneata			Extravilan		149	0	0	164	164
2346	Sibiu	Cârța	Blenden Silvia	57	1269/3/9	Faneata			Extravilan	700	36	0	40	40	40
2347	Sibiu	Cârța	Proprietar neidentificat*	57	1269/3	Faneata			Extravilan		47	0	0	52	52
2348	Sibiu	Cârța	Sari Marius Teodor, Sari Georgeta Claudia	57	1269/3	Faneata			Extravilan	1379	22	0	0	24	24
2349	Sibiu	Cârța	Proprietar neidentificat*	57	1269/3	Faneata			Extravilan		6197	0	0	5.794	5.794
2350	Sibiu	Cârța	Proprietar neidentificat*	57	1269/3	Faneata			Extravilan		4456	0	0	4.411	4.411
2351	Sibiu	Cârța	Proprietar neidentificat*	57	1269/3	Faneata			Extravilan		5847	0	0	5.467	5.467
2352	Sibiu	Cârța	Muscan Vioreca	57	1269/3	Faneata			Extravilan		10537	0	0	27.818	27.818
2353	Sibiu	Cârța	Proprietar neidentificat*	57	1269/3	Faneata			Extravilan		966	0	0	1.063	1.063
2354	Sibiu	Cârța	Proprietar neidentificat*	56	1257/5	Tufarisuri			Extravilan		2246	0	0	2.021	2.021
2355	Sibiu	Cârța	Proprietar neidentificat*	56	1257/4	Tufarisuri			Extravilan		1439	0	0	1.439	1.439
2356	Sibiu	Cârța	Proprietar neidentificat*	56	1252	Tufarisuri			Extravilan		1434	0	0	1.434	1.434
2357	Sibiu	Cârța	Proprietar neidentificat*	56	1253	Tufarisuri			Extravilan		834	0	0	834	834
2358	Sibiu	Cârța	Proprietar neidentificat*	56	1257/3	Tufarisuri			Extravilan		1209	0	0	1.209	1.209
2359	Sibiu	Cârța	Proprietar neidentificat*	56	1254	Tufarisuri			Extravilan		716	0	0	716	716
2360	Sibiu	Cârța	Proprietar neidentificat*	56	1255	Faneata			Extravilan		759	0	0	835	835
2361	Sibiu	Cârța	Topal Vasili	56	1257/2	Tufarisuri			Extravilan		4711	0	0	12.720	12.720
2362	Sibiu	Cârța	Topal Vasili	56	1257/1	Tufarisuri			Extravilan		9809	0	0	8.338	8.338
2363	Sibiu	Cârța	Proprietar neidentificat*	56	1261/167	Arabil			Extravilan		5799	0	0	12.816	12.816
2364	Sibiu	Cârța	Proprietar neidentificat*	56	1261/168	Arabil			Extravilan		5781	0	0	12.776	12.776
2365	Sibiu	Cârța	Proprietar neidentificat*	56	1261/169	Arabil			Extravilan		6422	0	0	14.193	14.193
2366	Sibiu	Cârța	Proprietar neidentificat*	56	1261/170	Arabil			Extravilan		1352	0	0	3.515	3.515
2367	Sibiu	Cârța	Proprietar neidentificat*	56	1261/171	Arabil			Extravilan		2030	0	0	4.750	4.750
2368	Sibiu	Cârța	Proprietar neidentificat*	56	1261/172	Arabil			Extravilan		1230	0	0	3.198	3.198
2369	Sibiu	Cârța	Proprietar neidentificat*	56	1261/173	Arabil			Extravilan		1756	0	0	4.566	4.566
2370	Sibiu	Cârța	Proprietar neidentificat*	56	1261/174	Arabil			Extravilan		1362	0	0	3.541	3.541
2371	Sibiu	Cârța	Proprietar neidentificat*	56	1261/175	Arabil			Extravilan		1036	0	0	2.694	2.694
2372	Sibiu	Cârța	Proprietar neidentificat*	56	1261/176	Arabil			Extravilan		733	0	0	1.906	1.906
2373	Sibiu	Cârța	Proprietar neidentificat*	56	1261/177	Arabil			Extravilan		1602	0	0	4.165	4.165
2374	Sibiu	Cârța	Proprietar neidentificat*	56	1261/178	Arabil			Extravilan		480	0	0	1.248	1.248
2375	Sibiu	Cârța	Proprietar neidentificat*	56	1261/179	Arabil			Extravilan		548	0	0	1.425	1.425
2376	Sibiu	Cârța	Proprietar neidentificat*	56	1261/180	Arabil			Extravilan		312	0	0	811	811
2377	Sibiu	Cârța	Proprietar neidentificat*	56	1261/153	Arabil			Extravilan		63	0	0	164	164
2378	Sibiu	Cârța	Proprietar neidentificat*	56	1261/152	Arabil			Extravilan		108	0	0	281	281
2379	Sibiu	Cârța	Proprietar neidentificat*	56	1261/151	Arabil			Extravilan		409	0	0	1.063	1.063

Nr. crt	Județul	Unitatea administrativ-teritorială	Numele și Prenumele proprietarului/deținătorului imobilului	Nr. Tarla	Nr. Parcela	Categoria de folosință	Nr. Cadastral/ Carte Funciara	Nr. Topo	Extravilan/ Intravilan	Suprafața totală imobil [mp]	Suprafața teren de expropriat [mp]	Suprafață de construcții de expropriat (mp)	Valoarea despăgubire construcții (lei)	Valoarea despăgubire teren (lei)	Valoarea totală despăgubire imobil conform Legii nr. 255/2010 (lei)
2380	Sibiu	Cârța	Proprietar neidentificat*	56	1261/150	Arabil			Extravilan		373	0	970	970	970
2381	Sibiu	Cârța	Proprietar neidentificat*	56	1261/147/148/14	Arabil			Extravilan		409	0	1.063	1.063	1.063
2382	Sibiu	Cârța	Proprietar neidentificat*	56	1261/146	Arabil			Extravilan		1121	0	2.915	2.915	2.915
2383	Sibiu	Cârța	Proprietar neidentificat*	56	1261/144/145	Arabil			Extravilan		714	0	1.856	1.856	1.856
2384	Sibiu	Cârța	Proprietar neidentificat*	56	1261/143	Arabil			Extravilan		772	0	2.007	2.007	2.007
2385	Sibiu	Cârța	Proprietar neidentificat*	56	1261/142	Arabil			Extravilan		911	0	2.369	2.369	2.369
2386	Sibiu	Cârța	Proprietar neidentificat*	56	1138/139/140	Arabil			Extravilan		1515	0	3.939	3.939	3.939
2387	Sibiu	Cârța	Proprietar neidentificat*	56	1261/137	Arabil			Extravilan		631	0	1.641	1.641	1.641
2388	Sibiu	Cârța	Proprietar neidentificat*	56	1261/136	Arabil			Extravilan		1235	0	3.211	3.211	3.211
2389	Sibiu	Cârța	Proprietar neidentificat*	56	1261/135	Arabil			Extravilan		654	0	1.700	1.700	1.700
2390	Sibiu	Cârța	Proprietar neidentificat*	56	1261/134	Arabil			Extravilan		602	0	1.565	1.565	1.565
2391	Sibiu	Cârța	Proprietar neidentificat*	56	1261/133	Arabil			Extravilan		681	0	1.771	1.771	1.771
2392	Sibiu	Cârța	Proprietar neidentificat*	56	1261/132	Arabil			Extravilan		727	0	1.890	1.890	1.890
2393	Sibiu	Cârța	SC Cory Grandmetal SRL	56	1261/129/130/13	Arabil			Extravilan	11255	2243	0	10.497	10.497	10.497
2394	Sibiu	Cârța	Proprietar neidentificat*	56	1261/128	Arabil			Extravilan		3397	0	7.949	7.949	7.949
2395	Sibiu	Cârța	Proprietar neidentificat*	56	1261/126/12	Arabil			Extravilan		886	0	2.304	2.304	2.304
2396	Sibiu	Cârța	Proprietar neidentificat*	56	1261/125	Arabil			Extravilan		687	0	1.786	1.786	1.786
2397	Sibiu	Cârța	Proprietar neidentificat*	56	1261/124	Arabil			Extravilan		1060	0	2.756	2.756	2.756
2398	Sibiu	Cârța	Proprietar neidentificat*	56	1261/122/123	Arabil			Extravilan		646	0	1.680	1.680	1.680
2399	Sibiu	Cârța	Proprietar neidentificat*	56	1261/121	Arabil			Extravilan		617	0	1.604	1.604	1.604
2400	Sibiu	Cârța	Proprietar neidentificat*	56	1261/120	Arabil			Extravilan		1144	0	2.974	2.974	2.974
2401	Sibiu	Cârța	Proprietar neidentificat*	56	1261/119	Arabil			Extravilan		531	0	1.381	1.381	1.381
2402	Sibiu	Cârța	Proprietar neidentificat*	56	1261/118	Arabil			Extravilan		553	0	1.438	1.438	1.438
2403	Sibiu	Cârța	Proprietar neidentificat*	56	1261/117	Arabil			Extravilan		614	0	1.596	1.596	1.596
2404	Sibiu	Cârța	Proprietar neidentificat*	56	1261/116	Arabil			Extravilan		732	0	1.903	1.903	1.903
2405	Sibiu	Cârța	Proprietar neidentificat*	56	1261/115	Arabil			Extravilan		948	0	2.465	2.465	2.465
2406	Sibiu	Cârța	Proprietar neidentificat*	56	1261/114	Arabil			Extravilan		850	0	2.210	2.210	2.210
2407	Sibiu	Cârța	Proprietar neidentificat*	56	1261/113	Arabil			Extravilan		1021	0	2.655	2.655	2.655
2408	Sibiu	Cârța	Proprietar neidentificat*	56	1261/112	Arabil			Extravilan		780	0	2.028	2.028	2.028
2409	Sibiu	Cârța	Proprietar neidentificat*	56	1261/111	Arabil			Extravilan		728	0	1.893	1.893	1.893
2410	Sibiu	Cârța	Proprietar neidentificat*	56	1261/109/110	Arabil			Extravilan		1083	0	2.816	2.816	2.816
2411	Sibiu	Cârța	Proprietar neidentificat*	56	1261/108	Arabil			Extravilan		667	0	1.734	1.734	1.734
2412	Sibiu	Cârța	Proprietar neidentificat*	56	1261/107	Arabil			Extravilan		917	0	2.384	2.384	2.384
2413	Sibiu	Cârța	Proprietar neidentificat*	56	1261/106	Arabil			Extravilan		1131	0	2.941	2.941	2.941
2414	Sibiu	Cârța	Proprietar neidentificat*	56	1261/104/105	Arabil			Extravilan		830	0	2.158	2.158	2.158
2415	Sibiu	Cârța	Proprietar neidentificat*	56	1261/103	Arabil			Extravilan		369	0	959	959	959
2416	Sibiu	Cârța	Proprietar neidentificat*	56	1261/102	Arabil			Extravilan		1079	0	2.805	2.805	2.805
2417	Sibiu	Cârța	Proprietar neidentificat*	56	1261/101	Arabil			Extravilan		139	0	361	361	361
2418	Sibiu	Cârța	Proprietar neidentificat*	56	1261/100	Arabil			Extravilan		55	0	143	143	143
2419	Sibiu	Cârța	Nicodim Laurentiu, Nicodim Aurelia	52	1180/76	Arabil			Extravilan	1775	1775	0	4.615	4.615	4.615
2420	Sibiu	Cârța	Proprietar neidentificat*	52	1180/77/78	Arabil			Extravilan	1159	1149	0	2.987	2.987	2.987
2421	Sibiu	Cârța	Proprietar Neidentificat*	58	1278	Faneata			Extravilan	423	423	0	465	465	465
2422	Sibiu	Cârța	S.C. Sobis Solution SRL	57	1269/3/15	Faneata			Extravilan	2172	314	0	345	345	345
2423	Sibiu	Cârța	Proprietar Neidentificat*	57	1269/3	Faneata			Extravilan		299	0	329	329	329
2424	Sibiu	Cârța	Sari Marius Teodor, Sari Georgeta Claudia	57	1269/3/12	Faneata			Extravilan	1401	127	0	140	140	140
2425	Sibiu	Cârța	Proprietar Neidentificat*	57	1269/3	Faneata			Extravilan		209	0	230	230	230
2426	Sibiu	Cârța	Blenden Silvia	57	1269/3/9	Faneata			Extravilan	700	69	0	69	69	69
2427	Sibiu	Cârța	Proprietar Neidentificat*	57	1269/3	Faneata			Extravilan		135	0	149	149	149
2428	Sibiu	Cârța	Sari Marius Teodor, Sari Georgeta Claudia	57	1269/3	Faneata			Extravilan	1379	123	0	135	135	135
2429	Sibiu	Cârța	Proprietar Neidentificat*	57	1269/3	Faneata			Extravilan		272	0	299	299	299
2430	Sibiu	Cârța	Bosca Aurel, Bosca Daniela Eleanora	57	1269/3/3	Faneata			Extravilan	1699	300	0	330	330	330
2431	Sibiu	Cârța	Sari Marius Teodor, Sari Georgeta Claudia	57	1269/3/4	Faneata			Extravilan	2448	544	0	598	598	598
2432	Sibiu	Cârța	Proprietar Neidentificat*	57	1269/3	Faneata			Extravilan		544	0	598	598	598

Nr. crt	Județul	Unitatea administrativ-teritorială	Numele și Prenumele proprietarului/deținătorului imobilului	Nr. Tarla	Nr. Parcela	Categoria de folosință	Nr. Cadastru/ Carte Funciara	Nr. Topo	Extravilan/ Intravilan	Suprafața totală imobil [mp]	Suprafața teren de expropriat [mp]	Suprafață de construcții de expropriat (mp)	Valoare despăgubire construcții (lei)	Valoare despăgubire teren (lei)	Valoare totală despăgubire imobil conform Legii nr. 255/2010 (lei)
2433	Sibiu	Cârja	Proprietar Neidentificat*	52	1180/44	Arabil			Extravilan		5	0	0	13	13
2434	Sibiu	Cârja	Proprietar Neidentificat*	52	1180/56	Arabil			Extravilan		5	0	0	13	13
2435	Sibiu	Porumbacu de Jos	Proprietar Neidentificat*	52	1302	Faneata			Extravilan		1498	0	0	1.947	1.947
2436	Sibiu	Porumbacu de Jos	Proprietar Neidentificat*	52	1296	Tufarisuri			Extravilan		2310	0	0	2.079	2.079
2437	Sibiu	Porumbacu de Jos	Proprietar Neidentificat*	52	1298	Tufarisuri			Extravilan		499	0	0	499	499
2438	Sibiu	Porumbacu de Jos	Proprietar Neidentificat*	52	1294	Faneata			Extravilan		596	0	0	775	775
2439	Sibiu	Porumbacu de Jos	Proprietar Neidentificat*	52	1302	Faneata			Extravilan		5232	0	0	5.781	5.781
2440	Sibiu	Porumbacu de Jos	Proprietar Neidentificat*	52	1305	Arabil			Extravilan		155	0	0	403	403
2441	Sibiu	Porumbacu de Jos	Proprietar Neidentificat*	52	1296	Tufarisuri			Extravilan		920	0	0	920	920
2442	Sibiu	Porumbacu de Jos	Cotoara Elena,Lupu Aurelia	52	1305/8/1	Arabil	107819		Extravilan	5500	314	0	0	816	816
2443	Sibiu	Porumbacu de Jos	Carstea Viorel	52	1305/8	Arabil	107820		Extravilan	2100	84	0	0	218	218
2444	Sibiu	Porumbacu de Jos	Tiplic Gavriela	52	1305/4	Arabil	107821		Extravilan	10450	718	0	0	1.867	1.867
2445	Sibiu	Porumbacu de Jos	Tiplic Viorel, Lupu Victoria,Tiplic Gavriela	52	1305/3	Arabil	107822		Extravilan	5500	225	0	0	585	585
2446	Sibiu	Porumbacu de Jos	Vipie Elisabeta	52	1305/2	Arabil	107823		Extravilan	8550	368	0	0	957	957
2447	Sibiu	Porumbacu de Jos	Axinte Dumitru	52	1305/1	Arabil	107824		Extravilan	3990	214	0	0	556	556
2448	Sibiu	Porumbacu de Jos	Proprietar neidentificat*	52	885	Faneata			Extravilan		82	0	0	107	107
2449	Sibiu	Porumbacu de Jos	Nistor Viorela, Nistor Valeriu, Nistor Victor	52	885	Faneata	105279		Extravilan	29600	569	0	0	740	740
2450	Sibiu	Porumbacu de Jos	Preotesti Gheorghe Gancea, Maria Pacala Valerita	52	1305/10	Arabil	107817		Extravilan	2850	1619	0	0	4.209	4.209
2451	Sibiu	Porumbacu de Jos	Badea Marius,Badea Dana-Maria	52	1305/9	Arabil	106698		Extravilan	4000	4000	0	0	9.360	9.360
2452	Sibiu	Porumbacu de Jos	Cotoara Elena, Lupu Aurelia	52	1305/8	Arabil	107818		Extravilan	9690	9373	0	0	20.714	20.714
2453	Sibiu	Porumbacu de Jos	Cotoara Elena,Lupu Aurelia	52	1305/8/1	Faneata	107819		Extravilan	5500	270	0	0	351	351
2454	Sibiu	Porumbacu de Jos	Voinesg Erenia	52	1329/2/16	Arabil	107830		Extravilan	9500	1837	0	0	4.776	4.776
2455	Sibiu	Porumbacu de Jos	Ivascu Dorina-Elena,Silica Dumitru	52	1305/22	Arabil	107829		Extravilan	4560	4233	0	0	9.905	9.905
2456	Sibiu	Porumbacu de Jos	Silica Ionel	52	1305/21	Arabil	107828		Extravilan	4771	4771	0	0	11.164	11.164
2457	Sibiu	Porumbacu de Jos	Proprietar neidentificat*	52	1305	Arabil			Extravilan		780	0	0	2.028	2.028
2458	Sibiu	Porumbacu de Jos	Voinesg Cornelia	52	1395/3/16	Arabil	107813		Extravilan	17000	2958	0	0	6.922	6.922
2459	Sibiu	Porumbacu de Jos	Voinesg Iulian	52	1305/31	Arabil	107814		Extravilan	15000	6198	0	0	13.698	13.698
2460	Sibiu	Porumbacu de Jos	Proprietar neidentificat*	52	1341	Faneata			Extravilan		191	0	0	248	248
2461	Sibiu	Porumbacu de Jos	Proprietar neidentificat*	52	1344	Arabil			Extravilan		4789	0	0	11.206	11.206
2462	Sibiu	Porumbacu de Jos	Popianos Valer	52	1344/1/1	Arabil	110200		Extravilan	250	58	0	0	151	151
2463	Sibiu	Porumbacu de Jos	Capatana Elisabeta	52	1344/29/1	Arabil	110199		Extravilan	2000	463	0	0	1.204	1.204
2464	Sibiu	Porumbacu de Jos	Bardas Maria	52	1344/25	Arabil	110198		Extravilan	1400	324	0	0	842	842
2465	Sibiu	Porumbacu de Jos	Bardas Maria	52	1344/20/1	Arabil	110197		Extravilan	3400	789	0	0	2.051	2.051
2466	Sibiu	Porumbacu de Jos	Lupu Nicolae	52	1344/1/12	Arabil	110196		Extravilan	2106	491	0	0	1.277	1.277
2467	Sibiu	Porumbacu de Jos	Cismas Traian	52	1344/1/1	Arabil	110195		Extravilan	1600	375	0	0	975	975
2468	Sibiu	Porumbacu de Jos	Boriga Elisabeta, Francu Victoria, Boriga Petru	52	1344/50	Arabil	110194		Extravilan	600	141	0	0	367	367
2469	Sibiu	Porumbacu de Jos	Lupu Ion	52	1344/49	Arabil	110193		Extravilan	3000	709	0	0	1.843	1.843
2470	Sibiu	Porumbacu de Jos	Lungoci Aurelia	59	1344/48	Arabil	110192		Extravilan	3000	714	0	0	1.856	1.856
2471	Sibiu	Porumbacu de Jos	Proprietar neidentificat*	52	1344	Arabil			Extravilan		1202	0	0	3.125	3.125
2472	Sibiu	Porumbacu de Jos	Silica Maria	54	1344/46	Arabil	110191		Extravilan	5000	1215	0	0	3.159	3.159
2473	Sibiu	Porumbacu de Jos	Silica Maria	52	1344/45	Arabil	110190		Extravilan	2000	489	0	0	1.271	1.271
2474	Sibiu	Porumbacu de Jos	Proprietar neidentificat*	52	1344	Arabil			Extravilan		491	0	0	1.277	1.277
2475	Sibiu	Porumbacu de Jos	Vasca Aurelia	52	1344/43	Arabil	110189		Extravilan	2000	495	0	0	1.287	1.287
2476	Sibiu	Porumbacu de Jos	Voinesg Ioan	52	1344/42	Arabil	110188		Extravilan	4000	1004	0	0	2.610	2.610
2477	Sibiu	Porumbacu de Jos	Comuna Porumbacu de Jos***)	52	1344/41	Arabil			Extravilan		538	0	0	1.399	1.399
2478	Sibiu	Porumbacu de Jos	Angheloa Aurel	52	1344/40	Arabil	110169		Extravilan	7000	1866	0	0	4.852	4.852
2479	Sibiu	Porumbacu de Jos	Vasca Maria	52	1344/39	Arabil	110168		Extravilan	4000	998	0	0	2.595	2.595
2480	Sibiu	Porumbacu de Jos	Capatana Elisabeta	52	1344/38	Arabil	110167		Extravilan	2000	494	0	0	1.284	1.284
2481	Sibiu	Porumbacu de Jos	Nicodim Victoria	52	1344/37	Arabil	110166		Extravilan	4000	982	0	0	2.553	2.553
2482	Sibiu	Porumbacu de Jos	Angheloa Vasile, Angheloa Valeriu, Angheloa Nicolae	52	1344/36	Arabil	110187		Extravilan	3000	731	0	0	1.901	1.901
2483	Sibiu	Porumbacu de Jos	Proprietar neidentificat*	52	1344	Arabil			Extravilan		485	0	0	1.261	1.261

Nr. crt	Județul	Unitatea administrativ-teritorială	Numele și Prenumele proprietarului/deținătorului imobilului	Nr. Tarla	Nr. Parcela	Categoria de folosință	Nr. Cadastral/Carte Funciara	Nr. Topo	Extravilan/ Intravilan	Suprafața totală imobil [mp]	Suprafața teren de expropriat [mp]	Suprafața de construcții expropriat (mp)	Valoarea despăgubire construcții (lei)	Valoarea despăgubire teren (lei)	Valoarea totală despăgubire imobil conform Legii nr. 255/2010 (lei)
2484	Sibiu	Porumbacu de Jos	Fiteca Maria	53	1344/34	Arabil	110186		Extravilan	4000	969	0	2.519	2.519	2.519
2485	Sibiu	Porumbacu de Jos	Turdeanu Maria	52	1344/33	Arabil	110185		Extravilan	2000	484	0	1.258	1.258	1.258
2486	Sibiu	Porumbacu de Jos	Indreca Elena	53	1344/32	Arabil	110184		Extravilan	4300	1039	0	2.701	2.701	2.701
2487	Sibiu	Porumbacu de Jos	Strava Leonina	52	1344/31	Arabil	110183		Extravilan	6000	1450	0	3.770	3.770	3.770
2488	Sibiu	Porumbacu de Jos	Proprietar neidentificat*	52	1344	Arabil	110182		Extravilan	5700	603	0	1.368	1.368	1.368
2489	Sibiu	Porumbacu de Jos	Angheloa Ion	52	1344/29	Arabil	110181		Extravilan	4500	1325	0	3.445	3.445	3.445
2490	Sibiu	Porumbacu de Jos	Bunea Mihai, Bunea Gheorghe	53	1344/28	Arabil	110180		Extravilan	4750	1138	0	2.959	2.959	2.959
2491	Sibiu	Porumbacu de Jos	Bunea Mihai, Bunea Gheorghe	53	1344/27	Arabil	110180		Extravilan	2000	476	0	1.238	1.238	1.238
2492	Sibiu	Porumbacu de Jos	Bunea Mihai, Bunea Gheorghe	53	1344/26	Arabil	110179		Extravilan	2000	474	0	1.232	1.232	1.232
2493	Sibiu	Porumbacu de Jos	Bunea Mihai, Bunea Gheorghe	52	1344/27	Arabil	110178		Extravilan	3500	824	0	2.142	2.142	2.142
2494	Sibiu	Porumbacu de Jos	Bardas Maria	52	1344/24	Arabil	110177		Extravilan	2000	469	0	1.219	1.219	1.219
2495	Sibiu	Porumbacu de Jos	Cismas Maria	52	1344/23	Arabil	110176		Extravilan	4000	941	0	2.447	2.447	2.447
2496	Sibiu	Porumbacu de Jos	Voineag Aurelia	52	1344/22	Arabil	110175		Extravilan	2000	473	0	1.230	1.230	1.230
2497	Sibiu	Porumbacu de Jos	Badalia Nicolae	52	1344/21	Arabil	110174		Extravilan	2000	478	0	1.243	1.243	1.243
2498	Sibiu	Porumbacu de Jos	Popanos Maria	52	1344/20	Arabil	110173		Extravilan	2000	506	0	1.316	1.316	1.316
2499	Sibiu	Porumbacu de Jos	Solomia Dumitru	52	1344/19/1	Arabil	110172		Extravilan	2000	544	0	1.414	1.414	1.414
2500	Sibiu	Porumbacu de Jos	Francu Aurelia	52	1344/18	Arabil	110171		Extravilan	2000	590	0	1.534	1.534	1.534
2501	Sibiu	Porumbacu de Jos	Cismas Constantin	52	1344/17	Arabil	110170		Extravilan	6000	2582	0	6.042	6.042	6.042
2502	Sibiu	Porumbacu de Jos	Axente Ioan,Axente Viorela	52	1344/15	Arabil	110163		Extravilan	2500	1292	0	3.359	3.359	3.359
2503	Sibiu	Porumbacu de Jos	Proprietar neidentificat*	52	1344	Arabil	110162		Extravilan	2000	522	0	1.357	1.357	1.357
2504	Sibiu	Porumbacu de Jos	Cismas Octavian	52	1344/13	Arabil	110161		Extravilan	2000	487	0	1.266	1.266	1.266
2505	Sibiu	Porumbacu de Jos	Comsa Maria	52	1344/12	Arabil	110160		Extravilan	5000	1180	0	3.068	3.068	3.068
2506	Sibiu	Porumbacu de Jos	Vasile Minodora	52	1344/11	Arabil	110160		Extravilan	4000	932	0	2.423	2.423	2.423
2507	Sibiu	Porumbacu de Jos	Proprietar neidentificat*	52	1346	Arabil	110159		Extravilan	463	463	0	1.204	1.204	1.204
2508	Sibiu	Porumbacu de Jos	Anghelina Victoria	52	1344/9	Arabil	110158		Extravilan	2000	460	0	1.196	1.196	1.196
2509	Sibiu	Porumbacu de Jos	Bardas Gheorghe	52	1344/8/1	Arabil	110158		Extravilan	3500	800	0	2.080	2.080	2.080
2510	Sibiu	Porumbacu de Jos	Capatina Ioan	53	1344/7	Arabil	110157		Extravilan	2000	455	0	1.183	1.183	1.183
2511	Sibiu	Porumbacu de Jos	Lupu Nicolae	52	1344/6	Arabil	110156		Extravilan	2000	452	0	1.175	1.175	1.175
2512	Sibiu	Porumbacu de Jos	Pavel Elena	46	1344/5	Arabil	110155		Extravilan	4250	952	0	2.475	2.475	2.475
2513	Sibiu	Porumbacu de Jos	Proprietar neidentificat*	52	1344	Arabil	110154		Extravilan	394	394	0	1.024	1.024	1.024
2514	Sibiu	Porumbacu de Jos	Vaeta Dumitru	52	1344/3	Arabil	110154		Extravilan	1750	399	0	1.037	1.037	1.037
2515	Sibiu	Porumbacu de Jos	Proprietar neidentificat*	52	1344	Arabil	110153		Extravilan	2000	508	0	1.321	1.321	1.321
2516	Sibiu	Porumbacu de Jos	Francu Gavrilă, Francu Dumitru, Francu Elisabeta	52	1344/2	Arabil	110152		Extravilan	2000	477	0	1.240	1.240	1.240
2517	Sibiu	Porumbacu de Jos	Axente Gheorghe	52	1344/1	Arabil	110152		Extravilan	4500	1197	0	3.112	3.112	3.112
2518	Sibiu	Porumbacu de Jos	Proprietar neidentificat*	54	1355/4	Tufarisuri	114454		Extravilan	1035	1035	0	1.035	1.035	1.035
2519	Sibiu	Porumbacu de Jos	Lazariu Gheorghe,Solomia Stefan,Zauer Rodica	54	1355/2/52	Arabil	114454		Extravilan	10000	3073	0	7.191	7.191	7.191
2520	Sibiu	Porumbacu de Jos	Capatina Elisabeta,Capatina Ioan	54	1355/3/50	Arabil	114455		Extravilan	1500	1496	0	3.890	3.890	3.890
2521	Sibiu	Porumbacu de Jos	Silca Irimie	54	1355/58	Arabil	114456		Extravilan	10000	6900	0	15.249	15.249	15.249
2522	Sibiu	Porumbacu de Jos	Mihaiu Gheorghe	54	1355/2/2/1	Arabil	114414		Extravilan	11340	828	0	2.153	2.153	2.153
2523	Sibiu	Porumbacu de Jos	Angheloa Ion	54	1355/2/13	Arabil	114415		Extravilan	6500	4086	0	9.561	9.561	9.561
2524	Sibiu	Porumbacu de Jos	Voineag Maria,Cindea Nicolae	54	1355/2/14	Arabil	114416		Extravilan	13700	12742	0	26.503	26.503	26.503
2525	Sibiu	Porumbacu de Jos	Borga Elisabeta Strava,Nicodim Strava Dumitru	54	1355/2/15	Arabil	114417		Extravilan	3636	2477	0	5.796	5.796	5.796
2526	Sibiu	Porumbacu de Jos	Popanos Victoria,Popanos Stefan	54	1355/3/16	Arabil	114418		Extravilan	2540	1284	0	3.338	3.338	3.338
2527	Sibiu	Porumbacu de Jos	Marcu Valeriu Marcu,Gheorghe Marcu C-tin	54	1355/2/19	Faneata	114419		Extravilan	4500	1363	0	1.772	1.772	1.772
2528	Sibiu	Porumbacu de Jos	Angheloa Maria,Angheloa Dumitru	54	1355/3/20	Arabil	114420		Extravilan	8500	259	0	673	673	673
2529	Sibiu	Porumbacu de Jos	Angheloa Maria,Angheloa Dumitru	54	1355/3/20	Arabil	114420		Extravilan	8500	8	0	21	21	21
2530	Sibiu	Porumbacu de Jos	Proprietar neidentificat*	54	1379	Tufarisuri	114420		Extravilan	7224	7224	0	6.140	6.140	6.140
2531	Sibiu	Porumbacu de Jos	Proprietar neidentificat*	54	1379	Tufarisuri	114420		Extravilan	1191	1191	0	1.191	1.191	1.191

Nr. crt	Județul	Unitatea administrativ-teritorială	Numele și Prenumele proprietarului/deținătorului imobilului	Nr. Tarla	Nr. Parcela	Categoria de folosință	Nr. Cadastru/ Carte Funciara	Nr. Topo	Extravilan/ Intravilan	Suprafața totală imobil [mp]	Suprafața teren de expropriat [mp]	Suprafața de construcții (mp)	Valoarea despăgubire teren (lei)	Valoarea despăgubire imobil conform Legii nr. 255/2010 (lei)
2532	Sibiu	Porumbacu de Jos	Proprietar neidentificat*	40	1355/1	Faneata			Extravilan		357	0	464	464
2533	Sibiu	Porumbacu de Jos	Proprietar neidentificat*	55	1393	Faneata			Extravilan		491	0	638	638
2534	Sibiu	Porumbacu de Jos	Proprietar neidentificat*	55	1392	Arabil			Extravilan		3149	0	7.369	7.369
2535	Sibiu	Porumbacu de Jos	Proprietar neidentificat*	55	1394	Tufăruri			Extravilan		3977	0	3.579	3.579
2536	Sibiu	Porumbacu de Jos	Proprietar neidentificat*	55	1391	Faneata			Extravilan		262	0	341	341
2537	Sibiu	Porumbacu de Jos	Proprietar neidentificat*	55	1391	Faneata			Extravilan		826	0	1.074	1.074
2538	Sibiu	Porumbacu de Jos	Proprietar neidentificat*	55	1400	Arabil			Extravilan		240	0	624	624
2539	Sibiu	Porumbacu de Jos	Proprietar neidentificat*	55	1400	Arabil			Extravilan		45000	0	93.600	93.600
2540	Sibiu	Porumbacu de Jos	Proprietar neidentificat*	55	1398	Tufăruri			Extravilan		737	0	737	737
2541	Sibiu	Porumbacu de Jos	Proprietar neidentificat*	56	1398	Tufăruri			Extravilan		1552	0	1.552	1.552
2542	Sibiu	Porumbacu de Jos	Proprietar neidentificat*	56	1421/3	Tufăruri			Extravilan		663	0	663	663
2543	Sibiu	Porumbacu de Jos	Proprietar neidentificat*	56	1421/1	Arabil			Extravilan		13123	0	27.296	27.296
2544	Sibiu	Porumbacu de Jos	Proprietar neidentificat*	55	1398	Tufăruri			Extravilan		167	0	167	167
2545	Sibiu	Porumbacu de Jos	Proprietar neidentificat*	55	1400	Arabil			Extravilan		125	0	325	325
2546	Sibiu	Porumbacu de Jos	Proprietar neidentificat*	55	1398	Tufăruri			Extravilan		179	0	179	179
2547	Sibiu	Porumbacu de Jos	Proprietar neidentificat*	56	1417/4	Faneata			Extravilan		99	0	129	129
2548	Sibiu	Porumbacu de Jos	Proprietar neidentificat*	56	1417/3	Faneata			Extravilan		1555	0	2.022	2.022
2549	Sibiu	Porumbacu de Jos	Proprietar neidentificat*	56	1417/1	Faneata			Extravilan		2776	0	3.248	3.248
2550	Sibiu	Porumbacu de Jos	Proprietar neidentificat*	56	1421/1	Arabil			Extravilan		18211	0	37.879	37.879
2551	Sibiu	Porumbacu de Jos	Proprietar neidentificat*	56	1417/2	Tufăruri			Extravilan		1092	0	1.092	1.092
2552	Sibiu	Porumbacu de Jos	Proprietar neidentificat*	56	1420	Faneata			Extravilan		2425	0	2.837	2.837
2553	Sibiu	Porumbacu de Jos	Proprietar neidentificat*	56	1419	Faneata			Extravilan		1042	0	1.355	1.355
2554	Sibiu	Porumbacu de Jos	Nisipasu Dan	56	1421/1/167/1	Faneata	100233		Extravilan	3006	1516	0	1.971	1.971
2555	Sibiu	Porumbacu de Jos	Proprietar neidentificat*	56	1506	Faneata			Extravilan		670	0	871	871
2556	Sibiu	Porumbacu de Jos	Proprietar neidentificat*	56	1505	Faneata			Extravilan		427	0	555	555
2557	Sibiu	Porumbacu de Jos	Proprietar neidentificat*	57	1508	Neproductiv			Extravilan		1262	0	1.262	1.262
2558	Sibiu	Porumbacu de Jos	Proprietar neidentificat*	57	1190	Neproductiv			Extravilan		615	0	615	615
2559	Sibiu	Porumbacu de Jos	Proprietar neidentificat*	57	1187	Neproductiv			Extravilan		459	0	459	459
2560	Sibiu	Porumbacu de Jos	Proprietar neidentificat*	57	1511	Faneata			Extravilan		56	0	73	73
2561	Sibiu	Porumbacu de Jos	Pop Maria, Mandael Virgil, Tarcea Gheorghe	57	1417/17	Arabil	102609		Extravilan	2060	606	0	1.576	1.576
2562	Sibiu	Porumbacu de Jos	Proprietar neidentificat*	57	1187	Neproductiv			Extravilan		823	0	823	823
2563	Sibiu	Porumbacu de Jos	Proprietar neidentificat*	57	1517	Arabil			Extravilan		5029	0	11.114	11.114
2564	Sibiu	Porumbacu de Jos	Proprietar neidentificat*	57	1187	Neproductiv			Extravilan		71	0	71	71
2565	Sibiu	Porumbacu de Jos	Strava Violeta	57	1517/6	Arabil	102610		Extravilan	1021	1500	0	3.900	3.900
2566	Sibiu	Porumbacu de Jos	Proprietar neidentificat*	57	1517	Arabil			Extravilan		782	0	2.033	2.033
2567	Sibiu	Porumbacu de Jos	Proprietar neidentificat*	57	1187	Neproductiv			Extravilan		457	0	457	457
2568	Sibiu	Porumbacu de Jos	Proprietar neidentificat*	57	1517	Arabil			Extravilan		1642	0	3.842	3.842
2569	Sibiu	Porumbacu de Jos	Proprietar neidentificat*	57	1517	2510	115980		Extravilan		285	0	741	741
2570	Sibiu	Porumbacu de Jos	Strava Maria	57	1517/34/1	Arabil	102611		Extravilan	1000	65	0	169	169
2571	Sibiu	Porumbacu de Jos	Anastasie Dorina	57	1517/34/1	Arabil	102612		Extravilan	2500	130	0	338	338
2572	Sibiu	Porumbacu de Jos	Proprietar neidentificat*	57	1517	Arabil			Extravilan		13	0	34	34
2573	Sibiu	Porumbacu de Jos	Marcu Mihaela Elena, Marcu Ilie	45	1145/5	Arabil	105326		Extravilan	1500	46	0	239	239
2574	Sibiu	Porumbacu de Jos	Matau Paraschiva	41	1145/4	Arabil	105325		Extravilan	2100	122	0	634	634
2575	Sibiu	Porumbacu de Jos	Schiopu Gheorghe	45	1166/3	Arabil	105324		Extravilan	1100	146	0	380	380
2576	Sibiu	Porumbacu de Jos	Vulcu Adriana	45	1145/2	Arabil	105323		Extravilan	1400	91	0	473	473
2577	Sibiu	Porumbacu de Jos	Proprietar neidentificat*	45	1144/2	Faneata			Extravilan		120	0	156	156
2578	Sibiu	Porumbacu de Jos	Morariu Ilie	45	1166/54	Arabil	105400		Extravilan	2600	53	0	138	138
2579	Sibiu	Porumbacu de Jos	Schiopu Ilie	45	1166/53	Arabil	105399		Extravilan	4900	299	0	777	777
2580	Sibiu	Porumbacu de Jos	Opris Maria, Vulcu Mircea, Vulcu Ilie	45	1166/52	Arabil	105398		Extravilan	2500	158	0	411	411
2581	Sibiu	Porumbacu de Jos	Vulcu ilie	45	1166/51	Arabil	105397		Extravilan	3500	231	0	1.201	1.201
2582	Sibiu	Porumbacu de Jos	Vizante Gheorghe, Vizante Maria, Vizante Ioan, Vizante Vasile	45	1166/50	Arabil	105396		Extravilan	2100	251	0	653	653
2583	Sibiu	Porumbacu de Jos	Popescu Liviu	45	1166/49	Arabil	105395		Extravilan	2100	313	0	814	814
2584	Sibiu	Porumbacu de Jos	Barbat Ioan	45	1166/48	Arabil	105394		Extravilan	750	120	0	312	312
2585	Sibiu	Porumbacu de Jos	Posa Gheorghe	45	1166/47	Arabil	105393		Extravilan	1000	109	0	283	283

Nr. crt	Județul	Unitatea administrativ-teritorială	Numele și Prenumele proprietarului/deținătorului imobilului	Nr. Tarla	Nr. Parcela	Categoria de folosință	Nr. Cadastral/ Carte Funciara	Nr. Topo	Extravilan/ Intravilan	Suprafața totală imobil [mp]	Suprafața teren de expropriat [mp]	Suprafață de construcții expropriat (mp)	Valoarea despăgubire teren (lei)	Valoarea despăgubire construcții (lei)	Valoarea totală despăgubire imobil conform Legii nr. 255/2010 (lei)
2586	Sibiu	Porumbacu de Jos	Posa Sinefta	45	1166/46	Arabil	105392		Extravilan	1400	91	0	237	0	237
2587	Sibiu	Porumbacu de Jos	Filimon Nicolae, Marcu Ilie	45	1166/45	Arabil	105391		Extravilan	1700	107	0	556	0	556
2588	Sibiu	Porumbacu de Jos	Stoichita Gheorghe	45	1166/44	Arabil	105390		Extravilan	2800	170	0	442	0	442
2589	Sibiu	Porumbacu de Jos	Posa Liviu	45	1166/43	Arabil	105389		Extravilan	2100	119	0	309	0	309
2590	Sibiu	Porumbacu de Jos	Pasfina Gheorghe	45	1166/42	Arabil	105388		Extravilan	2800	96	0	250	0	250
2591	Sibiu	Porumbacu de Jos	Schiop Nicolae	45	1166/41	Arabil	105387		Extravilan	2500	215	0	559	0	559
2592	Sibiu	Porumbacu de Jos	Barada Ilie	45	1166/39	Arabil	105385		Extravilan	1500	693	0	1.802	0	1.802
2593	Sibiu	Porumbacu de Jos	Proprietar neidentificat*	45	1173	Pasune			Extravilan		4028	0	4.713	0	4.713
2594	Sibiu	Porumbacu de Jos	Proprietar neidentificat* Marcu Mihaela Elena, Marcu Ilie	45	1174	Pasune			Extravilan		482	0	627	0	627
2595	Sibiu	Porumbacu de Jos		46	1174/10	Pasune	108787		Extravilan	760	185	0	481	0	481
2596	Sibiu	Porumbacu de Jos	Proprietar neidentificat*	46	1174	Pasune			Extravilan		129	0	168	0	168
2597	Sibiu	Porumbacu de Jos	Nicula Ileana	46	1174/8	Pasune	110035		Extravilan	660	80	0	208	0	208
2598	Sibiu	Porumbacu de Jos	Marcu Mihaela Elena, Marcu Ilie	46	1174/7	Pasune	108780		Extravilan	660	59	0	153	0	153
2599	Sibiu	Porumbacu de Jos	Proprietar neidentificat*	46	1174	Pasune			Extravilan		56	0	73	0	73
2600	Sibiu	Porumbacu de Jos	Marcu Mihaela Elena, Marcu Ilie	46	1174/5	Pasune	113810		Extravilan	1500	91	0	237	0	237
2601	Sibiu	Porumbacu de Jos	Marcu Mihaela Elena, Marcu Ilie	46	1174/4	Pasune	113794		Extravilan	1100	71	0	185	0	185
2602	Sibiu	Porumbacu de Jos	Proprietar neidentificat*	46	1174	Pasune			Extravilan		87	0	113	0	113
2603	Sibiu	Porumbacu de Jos	Schiop Ioan	45	1166/18	Arabil	105365		Extravilan	2100	6	0	16	0	16
2604	Sibiu	Porumbacu de Jos	Glajar Elena, Nistor Paraschiva	45	1166/19	Arabil	105366		Extravilan	700	6	0	16	0	16
2605	Sibiu	Porumbacu de Jos	Marcu Mihaela Elena, Marcu Ilie	45	1166/20	Arabil	105367		Extravilan	700	7	0	18	0	18
2606	Sibiu	Porumbacu de Jos	Bratu Elena	45	1166/21	Arabil	105368		Extravilan	2100	31	0	81	0	81
2607	Sibiu	Porumbacu de Jos	Bica Liviu	45	1166/22	Arabil	105369		Extravilan	2100	76	0	198	0	198
2608	Sibiu	Porumbacu de Jos	Florea Maria, Florea Liviu, Florea Ilie,	45	1166/23	Arabil	105370		Extravilan	2100	122	0	317	0	317
2609	Sibiu	Porumbacu de Jos	Stoichita Gheorghe, Glajar Maria	45	1166/24	Arabil	105371		Extravilan	700	48	0	125	0	125
2610	Sibiu	Porumbacu de Jos	Neamtu Gheorghe	45	1166/25	Arabil	105372		Extravilan	1440	108	0	281	0	281
2611	Sibiu	Porumbacu de Jos	Tarcea Aurel	45	1166/26	Arabil	105373		Extravilan	1440	119	0	309	0	309
2612	Sibiu	Porumbacu de Jos	Colcer Maria	45	1166/27	Arabil	105374		Extravilan	1440	131	0	341	0	341
2613	Sibiu	Porumbacu de Jos	Petru Maria-Gheorghina	45	1166/28	Arabil	105375		Extravilan	1140	148	0	770	0	770
2614	Sibiu	Porumbacu de Jos	Nicula Ilie	45	1166/29	Arabil	105376		Extravilan	700	90	0	234	0	234
2615	Sibiu	Porumbacu de Jos	Proprietar neidentificat* Vuleu Virginia, Vuleu Virginia Adriana	45	1166	Arabil			Extravilan		349	0	907	0	907
2616	Sibiu	Porumbacu de Jos		45	1166/31	Arabil	105377		Extravilan	5600	843	0	2.192	0	2.192
2617	Sibiu	Porumbacu de Jos	Vuleu Virginia, Vuleu Virginia Adriana	45	1166/31	Arabil	105377		Extravilan	5600	220	0	572	0	572
2618	Sibiu	Porumbacu de Jos	Nistor Maria, Vuleu Gheorghe	45	1166/32	Arabil	105378		Extravilan	1700	172	0	447	0	447
2619	Sibiu	Porumbacu de Jos	Nistor Maria, Vuleu Gheorghe	45	1166/32	Arabil	105378		Extravilan	1700	498	0	1.295	0	1.295
2620	Sibiu	Porumbacu de Jos	Stoica Sinefta	45	1166/33	Arabil	106379		Extravilan	1400	59	0	153	0	153
2621	Sibiu	Porumbacu de Jos	Stoica Sinefta	45	1166/33	Arabil	106379		Extravilan	1401	616	0	1.602	0	1.602
2622	Sibiu	Porumbacu de Jos	Marcu Maria	45	1166/34	Arabil	105380		Extravilan	2800	142	0	369	0	369
2623	Sibiu	Porumbacu de Jos	Marcu Maria	45	1166/34	Arabil	105380		Extravilan	2800	1765	0	4.589	0	4.589
2624	Sibiu	Porumbacu de Jos	Vuleu Ioan	45	1166/35	Arabil	105381		Extravilan	3500	2892	0	6.767	0	6.767
2625	Sibiu	Porumbacu de Jos	Vuleu Augustin, Schiop Paraschiva	45	1166/38	Arabil	105384		Extravilan	1000	346	0	900	0	900
2626	Sibiu	Porumbacu de Jos	Vuleu Augustin, Schiop Paraschiva	45	1166/37	Arabil	105383		Extravilan	1400	745	0	1.937	0	1.937
2627	Sibiu	Porumbacu de Jos	Vuleu Ilie, Opris Maria, Vuleu Mircea	45	1166/36	Arabil	105382		Extravilan	1500	983	0	2.556	0	2.556
2628	Sibiu	Porumbacu de Jos	Mandea Maria	45	1166/82	Arabil	105427		Extravilan	1400	146	0	380	0	380
2629	Sibiu	Porumbacu de Jos	Schiop Gheorghe	45	1166/81	Arabil	105426		Extravilan	1400	603	0	1.568	0	1.568
2630	Sibiu	Porumbacu de Jos	Nicula Ilie	45	1166/80	Arabil	105425		Extravilan	2100	2100	0	4.914	0	4.914

Nr. crt	Județul	Unitatea administrativ-teritorială	Numele și Prenumele proprietarului/deținătorului imobilului	Nr. Tarla	Nr. Parcela	Categoria de folosință	Nr. Cadastral/ Carte Funciara	Nr. Topo	Extravilan/ Intravilan	Suprafața totală imobil [mp]	Suprafața teren de expropriat [mp]	Suprafață de construcții de expropriat (mp)	Valoare despăgubire construcții (lei)	Valoare despăgubire teren (lei)	Valoare totală despăgubire imobil conform Legii nr. 255/2010 (lei)
2631	Sibiu	Porumbacu de Jos	Albert Viorel	45	1166/79	Arabil	105424		Extravilan	2800	2070	0	0	4.844	4.844
2632	Sibiu	Porumbacu de Jos	Bratu Gheorghe	45	1166/71	Arabil	105417		Extravilan	3600	4	0	0	10	10
2633	Sibiu	Porumbacu de Jos	Vuleu Victoria	45	1166/70	Arabil	105416		Extravilan	3600	138	0	0	359	359
2634	Sibiu	Porumbacu de Jos	Glijar Maria, Stochita Gheorghe	45	1166/104	Arabil	105448		Extravilan	1400	221	0	0	575	575
2635	Sibiu	Porumbacu de Jos	Cindea Silvia, Cindea Aurel, Cindea Radu	45	1166/144	Arabil	105487		Extravilan	2800	669	0	0	1.739	1.739
2636	Sibiu	Porumbacu de Jos	Dragomir Gheorghe	45	1166/143	Arabil	105486		Extravilan	2400	680	0	0	1.768	1.768
2637	Sibiu	Porumbacu de Jos	Albean Ioan	45	1166/142	Arabil	105485		Extravilan	1500	41	0	0	107	107
2638	Sibiu	Porumbacu de Jos	Nistor Maria, Bucurenici Doina	45	1166/141	Arabil	105484		Extravilan	1200	679	0	0	1.765	1.765
2639	Sibiu	Porumbacu de Jos	Mareu Ilie	45	1166/140	Arabil	105483		Extravilan	3500	298	0	0	5.611	5.611
2640	Sibiu	Porumbacu de Jos	Stoia Aurel	45	1166/139	Arabil	105482		Extravilan	1800	1800	0	0	4.680	4.680
2641	Sibiu	Porumbacu de Jos	Boghju Maria, Urlea Maria	45	1166/138	Arabil	105481		Extravilan	3200	3200	0	0	7.488	7.488
2642	Sibiu	Porumbacu de Jos	Stochita Gheorghe	45	1166/137	Arabil	105480		Extravilan	1400	211	0	0	549	549
2643	Sibiu	Porumbacu de Jos	Stochita Gheorghe	45	1166/137	Arabil	105480		Extravilan	539	539	0	0	1.401	1.401
2644	Sibiu	Porumbacu de Jos	Vuleu Adriana, Vuleu Virginia	45	1166/136	Arabil	105479		Extravilan	2100	274	0	0	712	712
2645	Sibiu	Porumbacu de Jos	Neamt Ana	45	1166/158	Arabil	105501		Extravilan	2100	1302	0	0	3.385	3.385
2646	Sibiu	Porumbacu de Jos	Mandea Stefan-Ioan	45	1166/157	Arabil	105500		Extravilan	4300	4300	0	0	10.062	10.062
2647	Sibiu	Porumbacu de Jos	Proprietar neidentificat*	45	1166	Arabil			Extravilan		42	0	0	109	109
2648	Sibiu	Porumbacu de Jos	Matan Maria, Cotoara Ilie	45	1166/156	Arabil	105499		Extravilan	1550	725	0	0	1.885	1.885
2649	Sibiu	Porumbacu de Jos	Nistor Maria, Bucurenici Doina	45	1166/155	Arabil	105498		Extravilan	900	89	0	0	231	231
2650	Sibiu	Porumbacu de Jos	Nistor Maria, Bucurenici Doina	45	1166/154	Arabil	105498		Extravilan	900	215	0	0	559	559
2651	Sibiu	Porumbacu de Jos	Nistor Gheorghe, Bunescu, Paraschiva Vuleu Maria	45	1166/153	Arabil	105497		Extravilan	2800	302	0	0	785	785
2652	Sibiu	Porumbacu de Jos	Posa Maria	45	1166/152	Arabil	105496		Extravilan	2100	251	0	0	653	653
2653	Sibiu	Porumbacu de Jos	Urlea Ioan, Urlea Ilie	45	1166	Arabil	105495		Extravilan	2500	260	0	0	676	676
2654	Sibiu	Porumbacu de Jos	Proprietar neidentificat*	45	1166	Arabil			Extravilan		160	0	0	416	416
2655	Sibiu	Porumbacu de Jos	Mihai Gheorghe, Barbu Aurica, Mihai Victoria, Mihai Nicolae	46	1135/1	Faneata	105640		Extravilan	2200	122	0	0	159	159
2656	Sibiu	Porumbacu de Jos	Udrea Ioan	46	1135/1	Faneata	105639		Extravilan	9000	3328	0	0	3.894	3.894
2657	Sibiu	Porumbacu de Jos	Vuleu Vasile, Vuleu Gheorghe, Cotoara Sinetia	46	1135/1	Faneata	105638		Extravilan	9000	373	0	0	485	485
2658	Sibiu	Porumbacu de Jos	Proprietar neidentificat*	44	1128/4	Arabil			Extravilan		21	0	0	55	55
2659	Sibiu	Porumbacu de Jos	Proprietar neidentificat*	44	1128/4	Arabil			Extravilan		2	0	0	5	5
2660	Sibiu	Porumbacu de Jos	Albeanu Paraschiva	44	1128/1/14	Faneata	105722		Extravilan	3000	1069	0	0	1.390	1.390
2661	Sibiu	Porumbacu de Jos	Pastina Maria, Cotoara Paraschiva	44	1128/1/15	Faneata	105723		Extravilan	1300	416	0	0	541	541
2662	Sibiu	Porumbacu de Jos	Pietrar Maria	44	1128/1/16	Faneata	105724		Extravilan	1400	488	0	0	634	634
2663	Sibiu	Porumbacu de Jos	Proprietar neidentificat*	44	1128	Faneata			Extravilan		287	0	0	373	373
2664	Sibiu	Porumbacu de Jos	Proprietar neidentificat*	44	1128/7	Faneata			Extravilan		2	0	0	3	3
2665	Sibiu	Porumbacu de Jos	Florea Maria	44	1128/1/17	Faneata	105725		Extravilan	1400	497	0	0	646	646
2666	Sibiu	Porumbacu de Jos	Bica Livia	44	1128/1/8	Arabil	105726		Extravilan	2100	800	0	0	2.080	2.080
2667	Sibiu	Porumbacu de Jos	Posa Livia	44	1128/19	Faneata	105727		Extravilan	3200	1281	0	0	1.665	1.665
2668	Sibiu	Porumbacu de Jos	Pastea Liviu	44	1128/20	Arabil	105728		Extravilan	100	415	0	0	1.079	1.079
2669	Sibiu	Porumbacu de Jos	Pastina Maria, Cotoara Paraschiva	44	1128/21	Faneata	105729		Extravilan	1100	465	0	0	605	605
2670	Sibiu	Porumbacu de Jos	Neamt Gheorghe, Mandea Paraschiva	44	1128/22	Faneata	105730		Extravilan	1300	562	0	0	731	731
2671	Sibiu	Porumbacu de Jos	Stoia Vasile	44	1128/23	Faneata	105731		Extravilan	1500	665	0	0	865	865
2672	Sibiu	Porumbacu de Jos	Udrea Ioan	44	1128/24	Faneata	105732		Extravilan	1600	731	0	0	950	950
2673	Sibiu	Porumbacu de Jos	Neamt Vasile	44	1128/25	Faneata	105733		Extravilan	4800	1807	0	0	2.349	2.349
2674	Sibiu	Porumbacu de Jos	Vuleu Gheorghe, Cismas Maria, Vuleu Ilie	44	1128/1/3	Faneata	105712		Extravilan	2800	1003	0	0	1.304	1.304
2675	Sibiu	Porumbacu de Jos	Matan Gheorghe	44	1128/1/4	Faneata	105713		Extravilan	1700	134	0	0	174	174
2676	Sibiu	Porumbacu de Jos	Pacala Gheorghe	44	1128/1/5	Faneata	105714		Extravilan	1250	159	0	0	207	207
2677	Sibiu	Porumbacu de Jos	Barbat Ioan	44	1128/1/6	Faneata	105715		Extravilan	2100	456	0	0	593	593

Nr. crt	Județul	Unitatea administrativ-teritorială	Numele și Prenumele proprietarului/deținătorului imobilului	Nr. Tarla	Nr. Parcela	Categoria de folosință	Nr. Cadastru/ Carte Funciara	Nr. Topo	Extravilan/ Intravilan	Suprafața totală imobil [mp]	Suprafața teren de expropriat [mp]	Suprafața de construcții expropriat (mp)	Valoarea despăgubire construcții (lei)	Valoarea despăgubire teren (lei)	Valoarea totală despăgubire imobil conform Legii nr. 255/2010 (lei)
2678	Sibiu	Porumbacu de Jos	Schiop Aurel	44	1128/17	Faneata	105716		Extravilan	2450	1144	0	1.487	1.487	1.487
2679	Sibiu	Porumbacu de Jos	Oarlea Maria	44	1128/18	Faneata	105717		Extravilan	3750	3750	0	4.388	4.388	4.388
2680	Sibiu	Porumbacu de Jos	Oarlea Gheorghe	44	1128/19	Faneata	105718		Extravilan	3800	3800	0	4.446	4.446	4.446
2681	Sibiu	Porumbacu de Jos	Proprietar neidentificat*	44	1128/1	Faneata			Extravilan	2254	2254	0	2.637	2.637	2.637
2682	Sibiu	Porumbacu de Jos	Cindea Aurel, Cindea Silvia, Cindea Radu	44	1128/1/10	Faneata	105719		Extravilan	6000	6000	0	6.630	6.630	6.630
2683	Sibiu	Porumbacu de Jos	Stoichita Gheorghe, Glajar Maria	44	1128/11	Faneata	105720		Extravilan	1700	1700	0	2.210	2.210	2.210
2684	Sibiu	Porumbacu de Jos	Comuna Porumbacu de Jos**)	44	1128/1/9/1	Faneata			Extravilan	1602	1602	0	2.083	2.083	2.083
2685	Sibiu	Porumbacu de Jos	Nistor Maria	44	1128/1/13	Faneata	105721		Extravilan	2200	2200	0	2.574	2.574	2.574
2686	Sibiu	Porumbacu de Jos	Bratu Paraschiva	41	1091/17	Arabil	109167		Extravilan	900	493	0	1.282	1.282	1.282
2687	Sibiu	Porumbacu de Jos	Pastina Alexandru, Florea Elena, Vulcu Aurelia	41	1091/13	Arabil	109155		Extravilan	1400	485	0	1.261	1.261	1.261
2688	Sibiu	Porumbacu de Jos	Cotoara Ilie	41	1091/14	Arabil	109156		Extravilan	1200	356	0	926	926	926
2689	Sibiu	Porumbacu de Jos	Tarcea Silvia	41	1091/33	Arabil	109154		Extravilan	2860	2860	0	6.692	6.692	6.692
2690	Sibiu	Porumbacu de Jos	Schiop Silvia	41	1091/34	Arabil	109153		Extravilan	2300	2300	0	5.382	5.382	5.382
2691	Sibiu	Porumbacu de Jos	Glajjar I Ioan, Consuta Maria	41	1091/35	Arabil	109152		Extravilan	2000	1255	0	3.263	3.263	3.263
2692	Sibiu	Porumbacu de Jos	Stoichita Zorita	41	1091/36	Arabil	109151		Extravilan	1400	742	0	1.929	1.929	1.929
2693	Sibiu	Porumbacu de Jos	Arghir Paraschiva, Nicula Paraschiva	41	1091/51	Arabil	109150		Extravilan	2300	2300	0	5.382	5.382	5.382
2694	Sibiu	Porumbacu de Jos	Posa Valerica, Calin Victoria	41	1091/52	Arabil	109149		Extravilan	2300	2300	0	5.382	5.382	5.382
2695	Sibiu	Porumbacu de Jos	Barbat Maria, Barbat Elena	41	1091	Arabil	105745		Extravilan	1400	1400	0	3.640	3.640	3.640
2696	Sibiu	Porumbacu de Jos	Barbat Ioan	41	1091	Arabil	105746		Extravilan	1300	1300	0	3.380	3.380	3.380
2697	Sibiu	Porumbacu de Jos	Proprietar neidentificat*	41	1567	Pasune			Extravilan	7230	7230	0	7.989	7.989	7.989
2698	Sibiu	Porumbacu de Jos	Proprietar neidentificat*	41	1567	Pasune			Extravilan	4150	4150	0	4.856	4.856	4.856
2699	Sibiu	Porumbacu de Jos	Posa Elenora, Pastina Maria	41	1088/236	Arabil	109021		Extravilan	5400	1711	0	4.449	4.449	4.449
2700	Sibiu	Porumbacu de Jos	Posa Gheorghe	41	1088/235	Arabil	109020		Extravilan	5590	5442	0	12.027	12.027	12.027
2701	Sibiu	Porumbacu de Jos	Bica Liviu	41	1088/234	Arabil	109019		Extravilan	2270	551	0	1.433	1.433	1.433
2702	Sibiu	Porumbacu de Jos	Nistor Elena	41	1088/233	Arabil	109018		Extravilan	1400	221	0	575	575	575
2703	Sibiu	Porumbacu de Jos	Otrilea Gheorghe, Otrilea Ioan	41	1088/232	Arabil	109017		Extravilan	1400	95	0	247	247	247
2704	Sibiu	Porumbacu de Jos	Schiop Maria	41	1088/231	Arabil	109016		Extravilan	2200	4	0	10	10	10
2705	Sibiu	Porumbacu de Jos	Proprietar neidentificat*	41	1088	Neproductiv			Extravilan	733	733	0	733	733	733
2706	Sibiu	Porumbacu de Jos	Cotoara Ioan	41	1088/222	Arabil	109009		Extravilan	2100	2100	0	4.914	4.914	4.914
2707	Sibiu	Porumbacu de Jos	Mateu Ghe. Gheorghe	41	1088/222	Arabil	109010		Extravilan	2500	2500	0	5.850	5.850	5.850
2708	Sibiu	Porumbacu de Jos	Cotora L. Ioan	41	1088/224	Arabil	109011		Extravilan	2100	951	0	2.473	2.473	2.473
2709	Sibiu	Porumbacu de Jos	Cotoara Ilie, Dan Sinefta	41	1088/225	Arabil	109012		Extravilan	1400	429	0	1.115	1.115	1.115
2710	Sibiu	Porumbacu de Jos	Stoichita Ioan, Glajjar Ioan, Glajjar Aurel	41	1088/226	Arabil	109013		Extravilan	4200	442	0	1.149	1.149	1.149
2711	Sibiu	Porumbacu de Jos	Cismas Ioan	41	1088/221	Arabil	109008		Extravilan	3312	3400	0	7.956	7.956	7.956
2712	Sibiu	Porumbacu de Jos	Urlea Maria	41	1091/46	Arabil	109143		Extravilan	3500	189	0	491	491	491
2713	Sibiu	Porumbacu de Jos	Dragomir Gheorghe	41	1091/44	Arabil	109142		Extravilan	96	96	0	250	250	250
2714	Sibiu	Porumbacu de Jos	Florea Maria, Florea Liviu, Florea Maria	41	1091/43	Arabil	109141		Extravilan	56	56	0	146	146	146
2715	Sibiu	Porumbacu de Jos	Marcu Nicolae	41	1091/42	Arabil	109140		Extravilan	1400	51	0	133	133	133
2716	Sibiu	Porumbacu de Jos	Barcias Nicolae	41	1091/41	Arabil	109139		Extravilan	1400	46	0	120	120	120
2717	Sibiu	Porumbacu de Jos	Marcu Ilie, Filomon Nicolae	41	1091/41	Arabil	109138		Extravilan	1400	41	0	107	107	107
2718	Sibiu	Porumbacu de Jos	Proprietar neidentificat*	41	1091	Arabil			Extravilan	48	48	0	125	125	125
2719	Sibiu	Porumbacu de Jos	Vulcu Gheorghe	41	1092/1/44	Arabil	109137		Extravilan	2000	42	0	109	109	109
2720	Sibiu	Porumbacu de Jos	Schiopu Paraschiva	41	1092/1/45	Faneata	109136		Extravilan	3600	45	0	59	59	59
2721	Sibiu	Porumbacu de Jos	Neamt Gheorghe, Barbat Maria	41	1092/1/46	Faneata	109127		Extravilan	3600	36	0	47	47	47
2722	Sibiu	Porumbacu de Jos	Cotoara Maria	41	1088/2/4	Arabil	108992		Extravilan	1200	28	0	73	73	73
2723	Sibiu	Porumbacu de Jos	Posa Vasile, Posa Mariora	41	1088/1/97	Arabil	108993		Extravilan	2800	218	0	567	567	567

Nr. crt	Județul	Unitatea administrativ-teritorială	Numele și Prenumele proprietarului/deținătorului imobilului	Nr. Tarla	Nr. Parcela	Categoria de folosință	Nr. Cadastru/ Carte Funciara	Nr. Topo	Extravilan/ Intravilan	Suprafață totală imobil [mp]	Suprafață teren de expropriat [mp]	Suprafață de construcții expropriat (mp)	Valoarea despăgubire construcții (lei)	Valoarea despăgubire teren (lei)	Valoarea totală despăgubire imobil conform Legii nr. 255/2010 (lei)
2724	Sibiu	Porumbacu de Jos	Florea Ilie, Florea Liviu, Florea Maria	41	1088/198	Arabil	108994		Extravilan	2800	373	0	0	970	970
2725	Sibiu	Porumbacu de Jos	Marcu Ilie, Martincu Aurelia, Pop David	41	1088/199	Arabil	108995		Extravilan	2800	514	0	0	1.336	1.336
2726	Sibiu	Porumbacu de Jos	Vlad Sinefta	41	1088/200	Arabil	108996		Extravilan	2800	638	0	0	1.659	1.659
2727	Sibiu	Porumbacu de Jos	Comsa Gheorghe	41	1088/201	Arabil	108997		Extravilan	2100	549	0	0	1.427	1.427
2728	Sibiu	Porumbacu de Jos	Braiu Ioan	41	1088/202	Arabil	108998		Extravilan	2800	783	0	0	2.036	2.036
2729	Sibiu	Porumbacu de Jos	Moise Liviu	41	1088/203	Arabil	108999		Extravilan	1400	400	0	0	1.040	1.040
2730	Sibiu	Porumbacu de Jos	Schiperu A. Gheorghe	41	1088/204	Arabil	109000		Extravilan	1400	403	0	0	1.048	1.048
2731	Sibiu	Porumbacu de Jos	Calefar Ioan	41	1088/205	Arabil	109001		Extravilan	1100	326	0	0	848	848
2732	Sibiu	Porumbacu de Jos	Mandea Vasile, Mandea Virgil, Mandea Virgil	41	1088/206	Arabil	109002		Extravilan	2200	642	0	0	1.669	1.669
2733	Sibiu	Porumbacu de Jos	Mandea Vasile-Gheorghe	41	1088/207	Arabil	109208		Extravilan	2800	914	0	0	2.376	2.376
2734	Sibiu	Porumbacu de Jos	Tareea Victoria	41	1088/208	Arabil	109209		Extravilan	3800	1442	0	0	3.749	3.749
2735	Sibiu	Porumbacu de Jos	Mandea Stelian-Ioan	41	1088/209	Arabil	109003		Extravilan	1300	547	0	0	1.422	1.422
2736	Sibiu	Porumbacu de Jos	Ardellean Gheorghe, Ardellean Liviu	41	1088/210	Arabil	109004		Extravilan	1360	602	0	0	1.565	1.565
2737	Sibiu	Porumbacu de Jos	Nistor Paraschiva	41	1088/211	Arabil	109005		Extravilan	1360	610	0	0	1.586	1.586
2738	Sibiu	Porumbacu de Jos	Micu Vasile	41	1088/212	Arabil	109006		Extravilan	2800	943	0	0	2.452	2.452
2739	Sibiu	Porumbacu de Jos	Stoichita Maria	41	1088/213	Arabil	109007		Extravilan	1100	61	0	0	1.59	1.59
2740	Sibiu	Porumbacu de Jos	Grova Gheorghe	58	1573/200/1	Arabil	105749		Extravilan	3260	505	0	0	1.313	1.313
2741	Sibiu	Porumbacu de Jos	Stoichita Ilie	58	1573/200/7	Pasune	105754		Extravilan	700	201	0	0	261	261
2742	Sibiu	Porumbacu de Jos	Udrea Ioan	58	1573/200/8	Pasune	105755		Extravilan	1440	384	0	0	499	499
2743	Sibiu	Porumbacu de Jos	Marcu Maria	58	1573/200/9	Pasune	105756		Extravilan	2800	623	0	0	810	810
2744	Sibiu	Porumbacu de Jos	Cotora Ilie	58	1573/200/10	Pasune	105757		Extravilan	1700	235	0	0	306	306
2745	Sibiu	Porumbacu de Jos	Proprietar neidentificat*	100	2799	Faneata			Extravilan		24513	0	0	25.494	25.494
2746	Sibiu	Porumbacu de Jos	Proprietar neidentificat*	100	2740	Faneata			Extravilan		436	0	0	1.134	1.134
2747	Sibiu	Porumbacu de Jos	Proprietar neidentificat*	100	2799	Faneata			Extravilan		12309	0	0	12.801	12.801
2748	Sibiu	Porumbacu de Jos	Proprietar neidentificat*	100	2739	Arabil			Extravilan		381	0	0	991	991
2749	Sibiu	Porumbacu de Jos	Proprietar neidentificat*	100	2737	Arabil			Extravilan		359	0	0	933	933
2750	Sibiu	Porumbacu de Jos	Proprietar neidentificat*	100	2739	Arabil			Extravilan		129	0	0	335	335
2751	Sibiu	Porumbacu de Jos	Proprietar neidentificat*	100	2739	Arabil			Extravilan		2786	0	0	6.519	6.519
2752	Sibiu	Porumbacu de Jos	Proprietar neidentificat*	100	2799	Faneata			Extravilan		13293	0	0	13.825	13.825
2753	Sibiu	Porumbacu de Jos	Marcu Tiberiu, Marcu Gheorghe, Vaida Doina	95	2616/8	Arabil	108689		Extravilan	1000	61	0	0	159	159
2754	Sibiu	Porumbacu de Jos	Prala Ioan	95	2616/9	Arabil	108690		Extravilan	1400	76	0	0	198	198
2755	Sibiu	Porumbacu de Jos	Lupea Elena	95	2616/10	Arabil	108691		Extravilan	800	43	0	0	112	112
2756	Sibiu	Porumbacu de Jos	Ciplea Maria, Marcu Gheorghe	95	2616/11	Arabil	108692		Extravilan	1500	80	0	0	208	208
2757	Sibiu	Porumbacu de Jos	Marcu Constantin	95	2616/12	Arabil	108693		Extravilan	2000	106	0	0	276	276
2758	Sibiu	Porumbacu de Jos	Marcu Constantin, Teu Paraschiva	95	2616/13	Arabil	108694		Extravilan	700	37	0	0	96	96
2759	Sibiu	Porumbacu de Jos	Rusu Marcela	95	2616/14	Arabil	108695		Extravilan	3300	173	0	0	450	450
2760	Sibiu	Porumbacu de Jos	Comuna Porumbacu de Jos**	95	2616/15	Arabil			Extravilan	1400	72	0	0	187	187
2761	Sibiu	Porumbacu de Jos	Riscea Corneliu Florian, Mosora Marioara	95	2616/16	Arabil	108696		Extravilan	3500	172	0	0	447	447
2762	Sibiu	Porumbacu de Jos	Stanculescu Gheorghe	95	2616/17	Arabil	108697		Extravilan	3000	138	0	0	359	359
2763	Sibiu	Porumbacu de Jos	Teodosiu Paraschiva, Teodosiu Maria Magdalena	95	2616/18	Arabil	108698		Extravilan	2700	118	0	0	307	307
2764	Sibiu	Porumbacu de Jos	Balea Paraschiva, Balea Ioan	95	2616/19	Arabil	108699		Extravilan	1700	62	0	0	161	161
2765	Sibiu	Porumbacu de Jos	Panga Emilia, Marcu Maria	95	2616/20	Arabil	108700		Extravilan	1700	69	0	0	179	179
2766	Sibiu	Porumbacu de Jos	Draganuta Maria	95	2616/21	Arabil	108701		Extravilan	1600	63	0	0	164	164
2767	Sibiu	Porumbacu de Jos	Masaru Gheorghe	95	2616/22	Arabil	108702		Extravilan	2800	106	0	0	276	276
2768	Sibiu	Porumbacu de Jos	Tomoaia Gheorghe, Strava Vic	95	2616/23	Arabil	108703		Extravilan	2800	100	0	0	260	260
2769	Sibiu	Porumbacu de Jos	Teodosiu Ioan	95	2616/24	Arabil	108704		Extravilan	1400	48	0	0	125	125
2770	Sibiu	Porumbacu de Jos	Masaru Ioan, Vasilescu E.	95	2616/25	Arabil	108705		Extravilan	1400	47	0	0	122	122

Nr. crt	Județul	Unitatea administrativ-teritorială	Numele și Prenumele proprietarului/deținătorului imobilului	Nr. Tarla	Nr. Parcela	Categoria de folosință	Nr. Cadastral/Carte Funciara	Nr. Topo	Extravilan/ Intravilan	Suprafața totală imobil [mp]	Suprafața teren de expropriat [mp]	Suprafața de construcții expropriat (mp)	Valoare despăgubire teren (lei)	Valoare despăgubire construcții (lei)	Valoare totală despăgubire imobil conform Legii nr. 255/2010 (lei)
2771	Sibiu	Porumbacu de Jos	Caleafăr Iulian-Ioan	95	2616/26	Arabil	108706		Extravilan	1000	33	0	86	0	86
2772	Sibiu	Porumbacu de Jos	Ramona Gheorghe	95	2616/27	Arabil	108707		Extravilan	800	26	0	68	0	68
2773	Sibiu	Porumbacu de Jos	Proprietar neidentificat*	95	2616/28	Arabil			Extravilan	41	0	0	107	0	107
2774	Sibiu	Porumbacu de Jos	Lupea Victoria	95	2616/29	Arabil	108708		Extravilan	2500	77	0	200	0	200
2775	Sibiu	Porumbacu de Jos	Lupea Gheorghe	95	2616/30	Arabil	108709		Extravilan	1000	30	0	78	0	78
2776	Sibiu	Porumbacu de Jos	Masăr Dumitru	95	2616/31	Arabil	108710		Extravilan	2100	63	0	164	0	164
2777	Sibiu	Porumbacu de Jos	Caleafăr Ilie	95	2616/32	Arabil	108711		Extravilan	1800	55	0	143	0	143
2778	Sibiu	Porumbacu de Jos	Pastea Toader	95	2616/33	Arabil	108712		Extravilan	2200	69	0	179	0	179
2779	Sibiu	Porumbacu de Jos	Grecu Ioan	95	2616/34	Arabil	108713		Extravilan	1500	48	0	125	0	125
2780	Sibiu	Porumbacu de Jos	Balea Gheorghe	95	2626/35	Arabil	108714		Extravilan	700	23	0	60	0	60
2781	Sibiu	Porumbacu de Jos	Danciu Paraschiva	95	2616/36	Arabil	108715		Extravilan	3400	112	0	291	0	291
2782	Sibiu	Porumbacu de Jos	Caleafăr Ilie	95	2616/38	Arabil	108717		Extravilan	2800	373	0	970	0	970
2783	Sibiu	Porumbacu de Jos	Pastea Dumitru, Danciu Viortica	95	2616/39	Arabil	108718		Extravilan	1400	38	0	99	0	99
2784	Sibiu	Porumbacu de Jos	Proprietar neidentificat*	100	2734	Arabil			Extravilan		575	0	1.495	0	1.495
2785	Sibiu	Porumbacu de Jos	Caleafăr Toader	100	2734/49	Arabil	110006		Extravilan	1000	995	0	2.587	0	2.587
2786	Sibiu	Porumbacu de Jos	Proprietar neidentificat*	100	2734	Arabil			Extravilan		21	0	55	0	55
2787	Sibiu	Porumbacu de Jos	Pralea Elena	100	2734/47	Arabil	110001		Extravilan	1500	422	0	1.097	0	1.097
2788	Sibiu	Porumbacu de Jos	Pastea Gheorghe	100	2734/39	Arabil	110000		Extravilan	1200	224	0	582	0	582
2789	Sibiu	Porumbacu de Jos	Ciplen Gheorghe	100	2734/38	Arabil	109999		Extravilan	1400	204	0	530	0	530
2790	Sibiu	Porumbacu de Jos	Cindea Maria	100	2734/37	Arabil	109998		Extravilan	1300	133	0	346	0	346
2791	Sibiu	Porumbacu de Jos	Balea Paraschiva, Balea Ioan	100	2034/4/36	Arabil	109997		Extravilan	2100	122	0	317	0	317
2792	Sibiu	Porumbacu de Jos	Bardas Leontina	100	2734/35	Arabil	109996		Extravilan	1400	11	0	29	0	29
2793	Sibiu	Porumbacu de Jos	Pralea Ioan	100	2734/34	Arabil	109995		Extravilan	2500	419	0	1.089	0	1.089
2794	Sibiu	Porumbacu de Jos	Balea Paraschiva, Balea Ioan	100	2734/33	Arabil	109994		Extravilan	2100	316	0	822	0	822
2795	Sibiu	Porumbacu de Jos	Oancea Leonida	100	2734/32	Arabil	109993		Extravilan	2200	426	0	1.108	0	1.108
2796	Sibiu	Porumbacu de Jos	Tomoaia Gheorghe	100	2734/31	Arabil	109992		Extravilan	1400	321	0	835	0	835
2797	Sibiu	Porumbacu de Jos	Oancea Gheorghe	100	2734/30	Arabil	109991		Extravilan	1400	360	0	936	0	936
2798	Sibiu	Porumbacu de Jos	Parcela Ioan	100	2734/29	Arabil	109990		Extravilan	800	223	0	580	0	580
2799	Sibiu	Porumbacu de Jos	Stancuța Ioan, Misar Maria	100	2734/28	Arabil	109989		Extravilan	700	206	0	536	0	536
2800	Sibiu	Porumbacu de Jos	Bica Paraschiva	100	2734/27	Arabil	109988		Extravilan	700	216	0	562	0	562
2801	Sibiu	Porumbacu de Jos	Teasu Valeriu	100	2734/26	Arabil	109987		Extravilan	1400	491	0	1.277	0	1.277
2802	Sibiu	Porumbacu de Jos	Vladaru Valer	100	2734/25	Arabil	109986		Extravilan	1500	538	0	1.399	0	1.399
2803	Sibiu	Porumbacu de Jos	Oancea Dumitru	100	2734/24	Arabil	109985		Extravilan	2100	780	0	2.028	0	2.028
2804	Sibiu	Porumbacu de Jos	Bardas Maria	100	2734/23	Arabil	109984		Extravilan	1400	517	0	1.344	0	1.344
2805	Sibiu	Porumbacu de Jos	Lupea Ioan, Cindea Maria, Munteanu Paraschiva	100	2734/22	Arabil	109983		Extravilan	500	184	0	478	0	478
2806	Sibiu	Porumbacu de Jos	Marcu Maria	100	2734/21	Arabil	109982		Extravilan	1400	515	0	1.339	0	1.339
2807	Sibiu	Porumbacu de Jos	Tomoaia Victoria	100	2734/20	Arabil	109981		Extravilan	2100	770	0	2.002	0	2.002
2808	Sibiu	Porumbacu de Jos	Gritu Teodor	100	2734/19	Arabil	109980		Extravilan	1500	548	0	1.425	0	1.425
2809	Sibiu	Porumbacu de Jos	Comanici Vasile	100	2734/18	Arabil	109979		Extravilan	3800	1382	0	3.593	0	3.593
2810	Sibiu	Porumbacu de Jos	Nicola Nicolae	100	2734/17	Arabil	109978		Extravilan	2100	761	0	1.979	0	1.979
2811	Sibiu	Porumbacu de Jos	Streza Ioan	100	2734/16	Arabil	109977		Extravilan	1500	542	0	1.409	0	1.409
2812	Sibiu	Porumbacu de Jos	Cacarez Victor	100	2734/15	Arabil	109976		Extravilan	1300	470	0	1.222	0	1.222
2813	Sibiu	Porumbacu de Jos	Vladut Nicolae, Vladut Mariana	100	2734/14	Arabil	102833		Extravilan	2500	884	0	2.298	0	2.298
2814	Sibiu	Porumbacu de Jos	Pralea Gheorghe, Bunea Victoria, Pastea Ioan	100	2734/13	Arabil	109975		Extravilan	3300	1178	0	3.063	0	3.063
2815	Sibiu	Porumbacu de Jos	Masaru Gheorghe	100	2734/12	Arabil	109974		Extravilan	2500	893	0	2.322	0	2.322
2816	Sibiu	Porumbacu de Jos	Balea Maria	100	2734/10/11	Arabil	109973		Extravilan	500	179	0	465	0	465
2817	Sibiu	Porumbacu de Jos	Virtan Gheorghe, virtan Paraschiva	100	2734/10/2	Arabil	109972		Extravilan	3600	1300	0	3.380	0	3.380
2818	Sibiu	Porumbacu de Jos	Serbutan Doina Paraschiva	100	2734/10/1	Arabil	109971		Extravilan	2000	754	0	1.960	0	1.960
2819	Sibiu	Porumbacu de Jos	Hadar Octavian-Catalin, Hadar Mihaela	100	2734/9	Arabil	102845		Extravilan	2800	940	0	2.444	0	2.444
2820	Sibiu	Porumbacu de Jos	Cindea Ioan	100	2734/8	Arabil	109970		Extravilan	1700	510	0	1.326	0	1.326

Nr. crt	Județul	Unitatea administrativ-teritorială	Numele și Prenumele proprietarului/deținătorului imobilului	Nr. Tarla	Nr. Parcela	Categoria de folosință	Nr. Cadastral/Carte Funciara	Nr. Topo	Extravilan/ Intravilan	Suprafața totală imobil [mp]	Suprafața teren de expropriat [mp]	Suprafață de construcții expropriat (mp)	Valoarea despăgubire construcții (lei)	Valoarea despăgubire teren (lei)	Valoarea totală despăgubire imobil conform Legii nr. 255/2010 (lei)
2821	Sibiu	Porumbacu de Jos	Cindea Valeriu	100	2734/7	Arabil	109969		Extravilan	4000	1118	0	2.907	2.907	2.907
2822	Sibiu	Porumbacu de Jos	Marcu Tiberiu, Marcu Gheorghe, Vaida Doina	100	2734/2	Arabil	109964		Extravilan	700	101	0	263	263	263
2823	Sibiu	Porumbacu de Jos	Proprietar neidentificat*	100	2799	Faneata			Extravilan		222	0	289	289	289
2824	Sibiu	Porumbacu de Jos	Florescu Emilia, Muresan Maria	100	2734/1	Arabil	109963		Extravilan	2500	514	0	1.336	1.336	1.336
2825	Sibiu	Porumbacu de Jos	Florescu Emilia, Muresan Maria	100	2734/1	Arabil	109963		Extravilan	2500	884	0	2.298	2.298	2.298
2826	Sibiu	Porumbacu de Jos	Proprietar neidentificat*	100	2799	Faneata			Extravilan		196	0	255	255	255
2827	Sibiu	Porumbacu de Jos	Petrariu Ilie	95	2616/59	Arabil	108734		Extravilan	2100	61	0	159	159	159
2828	Sibiu	Porumbacu de Jos	Achim Vasile	95	2616/60	Arabil	108735		Extravilan	1200	87	0	226	226	226
2829	Sibiu	Porumbacu de Jos	Calefariu Maria	95	2616/61	Arabil	108736		Extravilan	1400	211	0	549	549	549
2830	Sibiu	Porumbacu de Jos	Sreza Dionisie	95	2616/62	Arabil	108737		Extravilan	1000	229	0	595	595	595
2831	Sibiu	Porumbacu de Jos	Handoreanu Maria	95	2616/63	Arabil	108738		Extravilan	1400	314	0	816	816	816
2832	Sibiu	Porumbacu de Jos	Teposu Gheorghe	95	2616/64	Arabil	108739		Extravilan	2800	133	0	346	346	346
2833	Sibiu	Porumbacu de Jos	Teposu Gheorghe	95	2616/64	Arabil	108739		Extravilan	2800	51	0	133	133	133
2834	Sibiu	Porumbacu de Jos	Calefariu Silvia	95	2616/65	Arabil	108740		Extravilan	300	32	0	83	83	83
2835	Sibiu	Porumbacu de Jos	Teposu Viorel, Galata Victoria	95	2616/66	Arabil	108741		Extravilan	2600	914	0	2.376	2.376	2.376
2836	Sibiu	Porumbacu de Jos	Proprietar neidentificat*	95	2616	Arabil			Extravilan		252	0	655	655	655
2837	Sibiu	Porumbacu de Jos	Pop Elena, Pop Valer	99	2731	Faneata	100206		Extravilan	4004	4004	0	4.685	4.685	4.685
2838	Sibiu	Porumbacu de Jos	Proprietar neidentificat*	99	5637	Faneata			Extravilan		5636	0	6.228	6.228	6.228
2839	Sibiu	Porumbacu de Jos	Teposu Viorel, Galata Victoria	95	2616/66	Arabil	108741		Extravilan	2600	62	0	161	161	161
2840	Sibiu	Porumbacu de Jos	Calefariu Silvia	95	2616/65	Arabil	108740		Extravilan	300	23	0	60	60	60
2841	Sibiu	Porumbacu de Jos	Teposu Gheorghe	95	2616/64	Arabil	108739		Extravilan	2800	237	0	616	616	616
2842	Sibiu	Porumbacu de Jos	Proprietar neidentificat*	99	2629	Faneata			Extravilan		3410	0	3.990	3.990	3.990
2843	Sibiu	Porumbacu de Jos	Proprietar neidentificat*	99	2630	Arabil			Extravilan		18401	0	38.274	38.274	38.274
2844	Sibiu	Porumbacu de Jos	Proprietar neidentificat*	96	2636	Arabil			Extravilan		7875	0	17.404	17.404	17.404
2845	Sibiu	Porumbacu de Jos	Proprietar neidentificat*	97	2663	Arabil			Extravilan		762	0	1.981	1.981	1.981
2846	Sibiu	Porumbacu de Jos	Fratia Simion, Fratila Voivica	97	2663	Arabil	100595		Extravilan	2000	453	0	1.178	1.178	1.178
2847	Sibiu	Porumbacu de Jos	Proprietar neidentificat*	93	2663	Arabil			Extravilan		41009	0	85.299	85.299	85.299
2848	Sibiu	Porumbacu de Jos	Proprietar neidentificat*	97	3685	Arabil			Extravilan		178	0	463	463	463
2849	Sibiu	Porumbacu de Jos	Proprietar neidentificat*	93	2551	Arabil			Extravilan		449	0	1.167	1.167	1.167
2850	Sibiu	Porumbacu de Jos	Proprietar neidentificat*	126	3706	Arabil			Extravilan		13144	0	27.340	27.340	27.340
2851	Sibiu	Porumbacu de Jos	Proprietar neidentificat*	126	3699	Arabil			Extravilan		19035	0	39.593	39.593	39.593
2852	Sibiu	Porumbacu de Jos	Proprietar neidentificat*	126	3703	Arabil			Extravilan		6987	0	15.441	15.441	15.441
2853	Sibiu	Porumbacu de Jos	Proprietar neidentificat*	126	3701	Faneata			Extravilan		742	0	965	965	965
2854	Sibiu	Porumbacu de Jos	Proprietar neidentificat*	126	3700	Tu farisuri			Extravilan		1090	0	1.090	1.090	1.090
2855	Sibiu	Porumbacu de Jos	Proprietar neidentificat*	126	3699	Arabil			Extravilan		2339	0	5.473	5.473	5.473
2856	Sibiu	Porumbacu de Jos	Bardas Stela	138	3987/24/3/11	Arabil	111052		Extravilan	2800	1398	0	3.635	3.635	3.635
2857	Sibiu	Porumbacu de Jos	Chiravola Maria	138	3987/24/3/10	Arabil	111053		Extravilan	700	271	0	705	705	705
2858	Sibiu	Porumbacu de Jos	Halmaghi Nicolae, Halmaghi Victor, Jurea Maria	138	3987/24/3/8	Arabil	111054		Extravilan	700	239	0	621	621	621
2859	Sibiu	Porumbacu de Jos	Vuleu Nicolae	138	3987/24/3/7	Arabil	111055		Extravilan	1400	398	0	1.035	1.035	1.035
2860	Sibiu	Porumbacu de Jos	Halmaghi Nicolae	138	3987/24/3/5	Arabil	111056		Extravilan	600	139	0	361	361	361
2861	Sibiu	Porumbacu de Jos	Sreza Victor	138	3987/24/3/4	Arabil	111057		Extravilan	1900	270	0	702	702	702
2862	Sibiu	Porumbacu de Jos	Sreza Paraschiva, Sreza Gheorghe	138	3987/24/3/2	Arabil	111058		Extravilan	1700	183	0	476	476	476
2863	Sibiu	Porumbacu de Jos	Vuleu Isia	138	3987/24/3/12	Arabil	111059		Extravilan	1500	428	0	1.113	1.113	1.113
2864	Sibiu	Porumbacu de Jos	Bardas Ioan	138	3987/24/3/11	Arabil	111060		Extravilan	1800	394	0	1.024	1.024	1.024
2865	Sibiu	Porumbacu de Jos	Hampu Simion	138	3987/24/3/10	Arabil	111061		Extravilan	2000	268	0	697	697	697
2866	Sibiu	Porumbacu de Jos	Gavrila Aurel	138	3987/24/3/9	Arabil	111062		Extravilan	2000	72	0	187	187	187
2867	Sibiu	Porumbacu de Jos	Stanculea Maria	138	3987/24/5/19	Faneata			Extravilan	800	0	0	9	9	9
2868	Sibiu	Porumbacu de Jos	Munteanu Elena	138	3987/24/5/18	Faneata	111011		Extravilan	1400	277	0	295	295	295
2869	Sibiu	Porumbacu de Jos	David Alexandru	138	3987/24/5/17	Faneata	111012		Extravilan	2700	784	0	1.019	1.019	1.019
2870	Sibiu	Porumbacu de Jos	Dinu Victoria	138	3987/24/5/16	Faneata	111013		Extravilan	900	267	0	347	347	347

Nr. crt	Județul	Unitatea administrativ-teritorială	Numele și Prenumele proprietarului/deținătorului imobilului	Nr. Tarla	Nr. Parcela	Categoria de folosință	Nr. Cadastru/ Carte Funciara	Nr. Topo	Extravilan/ Intravilan	Suprafața totală imobil [mp]	Suprafața teren de expropriat [mp]	Suprafață de construcții expropriat (mp)	Valoarea despăgubire construcții (lei)	Valoarea despăgubire teren (lei)	Valoarea totală despăgubire imobil conform Legii nr. 255/2010 (lei)
2871	Sibiu	Porumbacu de Jos	Halmaghi Emilia	138	3987/24/51/5/2	Faneata	111014		Extravilan	900	270	0	351	351	351
2872	Sibiu	Porumbacu de Jos	Halmaghi Emilia	138	3987/24/51/5/1	Faneata	111015		Extravilan	500	153	0	199	199	199
2873	Sibiu	Porumbacu de Jos	Hampu Maria	138	3987/24/51/4	Faneata	111016		Extravilan	1000	312	0	406	406	406
2874	Sibiu	Porumbacu de Jos	Hampu Simion	138	3987/24/51/2	Faneata	111017		Extravilan	800	255	0	332	332	332
2875	Sibiu	Porumbacu de Jos	Clungu Ludovica, Baluta Maria	138	3987/24/51/10	Faneata	111018		Extravilan	2100	691	0	898	898	898
2876	Sibiu	Porumbacu de Jos	Pampu Maria	138	3987/15/9	Faneata	111019		Extravilan	1300	449	0	584	584	584
2877	Sibiu	Porumbacu de Jos	Bardas Marceba, Streza Ioan, Streza Nicolae, Bardas Elena	138	3987/24/5/8	Faneata	111020		Extravilan	500	177	0	230	230	230
2878	Sibiu	Porumbacu de Jos	Calin Victoria, Cimpeanu Maria	138	3987/24/5/7	Faneata	111021		Extravilan	1500	550	0	715	715	715
2879	Sibiu	Porumbacu de Jos	Murescu Elena	138	3987/24/5/4	Faneata	111022		Extravilan	1000	386	0	502	502	502
2880	Sibiu	Porumbacu de Jos	Marcu Maria	138	3987/5/5	Faneata	111023		Extravilan	900	363	0	472	472	472
2881	Sibiu	Porumbacu de Jos	Bardas Aurel	138	3987/24/5/3/1	Faneata	111024		Extravilan	700	293	0	381	381	381
2882	Sibiu	Porumbacu de Jos	Clungu Ioan, Cocos Maria	138	3987/24/5/3	Faneata	111025		Extravilan	900	390	0	507	507	507
2883	Sibiu	Porumbacu de Jos	Vulcu Leon, Streza Gheorghe, Hampu Gheorghe, Pampu Gheorghe, Oancea Leontina	138	3987/24/5/2	Faneata	111026		Extravilan	1600	736	0	957	957	957
2884	Sibiu	Porumbacu de Jos	Bulea Melania	138	3987/24/5/1	Faneata	111027		Extravilan	600	381	0	495	495	495
2885	Sibiu	Porumbacu de Jos	Orzea Nicolae	138	3987/24/4/10	Arabil	111029		Extravilan	900	96	0	250	250	250
2886	Sibiu	Porumbacu de Jos	Gavrila Ioan	138	3987/24/4/8	Arabil	111030		Extravilan	1800	780	0	2028	2028	2028
2887	Sibiu	Porumbacu de Jos	Scorobit Maria	138	3987/24/4/6	Arabil	111031		Extravilan	1200	630	0	1638	1638	1638
2888	Sibiu	Porumbacu de Jos	Bardas Gheorghe	138	3987/24/4/5	Arabil	111032		Extravilan	700	405	0	1053	1053	1053
2889	Sibiu	Porumbacu de Jos	Vulcu Ioan	138	3987/24/4/4	Arabil	111033		Extravilan	1000	625	0	1625	1625	1625
2890	Sibiu	Porumbacu de Jos	Bardas Ioan	138	3987/24/4/3	Arabil	111034		Extravilan	1300	890	0	2314	2314	2314
2891	Sibiu	Porumbacu de Jos	Gavrila Emilia, Bica Elena	138	3987/24/4/2	Arabil	111035		Extravilan	1000	734	0	1908	1908	1908
2892	Sibiu	Porumbacu de Jos	Muscian Maria	138	3983/24/4/18	Faneata	111036		Extravilan	2400	1730	0	2249	2249	2249
2893	Sibiu	Porumbacu de Jos	Clungu Maria	138	3983/24/4/7	Faneata	111037		Extravilan	17900	7709	0	8318	8318	8318
2894	Sibiu	Porumbacu de Jos	Gavrila Aurel	138	3983/24/4/6/2	Neproductiv	111038		Extravilan	400	45	0	45	45	45
2895	Sibiu	Porumbacu de Jos	Gavrila Aurel	138	3983/24/6/1	Faneata	111039		Extravilan	800	75	0	98	98	98
2896	Sibiu	Porumbacu de Jos	Coman Maria, Marcu Victoria, Bica Elena, Clungu Ioan	138	3983/24/4/6	Faneata	111040		Extravilan	2800	114	0	148	148	148
2897	Sibiu	Porumbacu de Jos	Hampu Ioan	138	3982/24/2/1	Arabil	111047		Extravilan	3744	339	0	881	881	881
2898	Sibiu	Porumbacu de Jos	Halmaghi Maria	138	3982/24/4/1	Arabil	111048		Extravilan	1400	298	0	775	775	775
2899	Sibiu	Porumbacu de Jos	Muscian Ioan	138	3983/24/8/8	Faneata	110984		Extravilan	1500	9	0	12	12	12
2900	Sibiu	Porumbacu de Jos	Streza Paraschiva	138	3983/24/8/7	Faneata	110985		Extravilan	1200	65	0	85	85	85
2901	Sibiu	Porumbacu de Jos	Vulcu Gheorghe, Vulcu Aurel, Milu Maria	138	3983/24/8/6	Faneata	110986		Extravilan	1200	127	0	165	165	165
2902	Sibiu	Porumbacu de Jos	Marcu Victoria	138	3983/24/8/5	Faneata	110987		Extravilan	700	100	0	130	130	130
2903	Sibiu	Porumbacu de Jos	Pampu Victor, Pampu Victoria	138	3983/24/8/4	Faneata	110988		Extravilan	1400	259	0	337	337	337
2904	Sibiu	Porumbacu de Jos	Vulcu Gheorghe	138	3983/24/8/3	Faneata	110989		Extravilan	500	110	0	143	143	143
2905	Sibiu	Porumbacu de Jos	Clungu Maria	138	3983/24/8/2/1	Faneata	110990		Extravilan	600	143	0	186	186	186
2906	Sibiu	Porumbacu de Jos	Streza Ioan, Streza Maria, Streza Gheorghina	138	3983/24/8/2	Faneata	110991		Extravilan	2800	831	0	1080	1080	1080
2907	Sibiu	Porumbacu de Jos	Streza Ioan, Streza Maria, Streza Gheorghina	138	3983/24/8/2	Faneata	110991		Extravilan	2800	4	0	5	5	5
2908	Sibiu	Porumbacu de Jos	Gavrila Victoria	138	3983/24/8/1	Faneata	110992		Extravilan	1800	816	0	1061	1061	1061
2909	Sibiu	Porumbacu de Jos	Halmaghi Emilia	138	3983/24/7/14	Faneata	111007		Extravilan	2100	1907	0	2479	2479	2479
2910	Sibiu	Porumbacu de Jos	Hampu Ioan, Pampu Victoria	138	3983/24/7/13	Faneata	111006		Extravilan	2400	2400	0	2808	2808	2808
2911	Sibiu	Porumbacu de Jos	Clungu Maria	138	3983/24/7/12	Faneata	111005		Extravilan	2400	2400	0	2808	2808	2808
2912	Sibiu	Porumbacu de Jos	Streza Paraschiva	138	3983/24/7/11	Faneata	111004		Extravilan	2000	588	0	764	764	764
2913	Sibiu	Porumbacu de Jos	Bardas Ana	138	3983/24/7/10	Faneata	111003		Extravilan	400	14	0	18	18	18
2914	Sibiu	Porumbacu de Jos	Muscian Victor	138	3983/24/7/9	Faneata	111002		Extravilan	800	28	0	36	36	36
2915	Sibiu	Porumbacu de Jos	Clungu Ioan	138	3983/24/7/8	Faneata	111001		Extravilan	600	21	0	27	27	27
2916	Sibiu	Porumbacu de Jos	Vulcu Galina	138	3983/24/7/7	Faneata	111000		Extravilan	500	18	0	23	23	23

Nr. crt	Județul	Unitatea administrativ-teritorială	Numele și Prenumele proprietarului/deținătorului imobilului	Nr. Tarla	Nr. Parcela	Categoria de folosință	Nr. Cadastral/Carte Funciara	Nr. Topo	Extravilan/ Intravilan	Suprafață totală imobil [mp]	Suprafață teren de expropriat [mp]	Suprafață de construcții expropriat (mp)	Valoarea despăgubire construcții (lei)	Valoarea despăgubire teren (lei)	Valoarea totală despăgubire imobil conform Legii nr. 255/2010 (lei)
2917	Sibiu	Porumbacu de Jos	Museam Gheorghe	138	3983/24/7/7	Faneata	110999		Extravilan	800	28	0	0	36	36
2918	Sibiu	Porumbacu de Jos	V. Istea Ioan	138	3983/24/7/5	Faneata	110998		Extravilan	600	21	0	0	27	27
2919	Sibiu	Porumbacu de Jos	Streza Ioan, Streza Maria, Streza Gheorghina	138	3983/24/7/4	Faneata	110997		Extravilan	500	18	0	0	23	23
2920	Sibiu	Porumbacu de Jos	Streza Paraschiva	138	3983/24/7/3	Faneata	110996		Extravilan	500	18	0	0	23	23
2921	Sibiu	Porumbacu de Jos	Marcu Marian	138	3983/24/7/2	Faneata	110995		Extravilan	700	25	0	0	33	33
2922	Sibiu	Porumbacu de Jos	David Leon	138	3983/24/7/1	Faneata	110994		Extravilan	1100	76	0	0	99	99
2923	Sibiu	Porumbacu de Jos	Comuna Porumbacu de Jos - Domeniul privat	138	3983/25	alte	110993		Extravilan	515	17	0	0	17	17
2924	Sibiu	Porumbacu de Jos	Comuna Porumbacu de Jos - Domeniul privat	137	3977/1	alte	111586		Extravilan	6739	2677	0	0	2.409	2.409
2925	Sibiu	Porumbacu de Jos	Scorobet Maria	137	3977/1	Arabil	111563		Extravilan	1482	1435	0	0	3.731	3.731
2926	Sibiu	Porumbacu de Jos	Marcu Ioan Gheorghe-Novac	137	3977/26/2	Faneata	111564		Extravilan	2400	1465	0	0	1.905	1.905
2927	Sibiu	Porumbacu de Jos	Marcu Ioan Gheorghe-Novac	137	3977/26/2	Faneata	111564		Extravilan	2400	456	0	0	593	593
2928	Sibiu	Porumbacu de Jos	Vulcu Victor	137	3977/26/3	Faneata	111565		Extravilan	2000	73	0	0	95	95
2929	Sibiu	Porumbacu de Jos	Vulcu Victor	137	3977/26/3	Faneata	111565		Extravilan	2000	1099	0	0	1.429	1.429
2930	Sibiu	Porumbacu de Jos	Bardas Nicolae	137	3977/26/4	Faneata	111566		Extravilan	1500	788	0	0	1.024	1.024
2931	Sibiu	Porumbacu de Jos	Bardas Maria	137	3977/26/5	Faneata	111567		Extravilan	1600	804	0	0	1.045	1.045
2932	Sibiu	Porumbacu de Jos	Marcu Maria	137	3977/26/6	Faneata	111568		Extravilan	1600	755	0	0	982	982
2933	Sibiu	Porumbacu de Jos	Streza Paraschiva	137	3977/26/7	Faneata	111569		Extravilan	1800	780	0	0	1.014	1.014
2934	Sibiu	Porumbacu de Jos	Marcu Gheorghe	137	3977/26/8	Faneata	111570		Extravilan	2000	772	0	0	1.004	1.004
2935	Sibiu	Porumbacu de Jos	Dragoita Victoria, Orzen Elena, Comanazaru Aurelia	137	3977/26/9	Faneata	111571		Extravilan	1900	626	0	0	814	814
2936	Sibiu	Porumbacu de Jos	Insuratelul Adriana, Raica Maria Ana	137	3977/26/10	Faneata	111572		Extravilan	2000	546	0	0	710	710
2937	Sibiu	Porumbacu de Jos	Marcu Victoria	137	3977/26/11	Faneata	111573		Extravilan	700	169	0	0	220	220
2938	Sibiu	Porumbacu de Jos	Bardas Ioan	137	3977/26/12	Faneata	111574		Extravilan	600	138	0	0	179	179
2939	Sibiu	Porumbacu de Jos	Bardas Vasile	137	3977/26/13	Faneata	111575		Extravilan	500	113	0	0	147	147
2940	Sibiu	Porumbacu de Jos	Comuna Porumbacu de Jos - Domeniul privat	137	3977/26/14	Faneata	111576		Extravilan	700	157	0	0	204	204
2941	Sibiu	Porumbacu de Jos	Gavrila Emilia, Bica Elena	137	3977/26/15	Faneata	111577		Extravilan	700	159	0	0	207	207
2942	Sibiu	Porumbacu de Jos	Museam Gheorghe	137	3977/26/16	Faneata	111578		Extravilan	2000	470	0	0	611	611
2943	Sibiu	Porumbacu de Jos	Museam Gheorghe	137	3977/26/16	Faneata	111578		Extravilan	2000	38	0	0	49	49
2944	Sibiu	Porumbacu de Jos	Gavrila Elena	137	3977/26/18	Faneata	111579		Extravilan	600	434	0	0	564	564
2945	Sibiu	Porumbacu de Jos	Gavrila Elena	137	3977/26/19	Faneata	111580		Extravilan	2000	656	0	0	853	853
2946	Sibiu	Porumbacu de Jos	Comuna Porumbacu de Jos - Domeniul privat	137	3977/26/20/3	Faneata	111587		Extravilan	1288	220	0	0	286	286
2947	Sibiu	Porumbacu de Jos	Comuna Porumbacu de Jos - Domeniul privat	137	3977/26/20/2	Faneata	111583		Extravilan	928	230	0	0	299	299
2948	Sibiu	Porumbacu de Jos	Comuna Porumbacu de Jos - Domeniul privat	137	3977/26/20/1	Faneata	111581		Extravilan	3743	35	0	0	91	91
2949	Sibiu	Porumbacu de Jos	Dobrin Maria, Dragomir Georgeta	137	3967/1/27/21	Arabil	111559		Extravilan	2000	110	0	0	572	572
2950	Sibiu	Porumbacu de Jos	Comuna Porumbacu de Jos - Domeniul privat	137	3972	alte	111876		Extravilan	1717	14	0	0	14	14
2951	Sibiu	Porumbacu de Jos	Comuna Porumbacu de Jos - Domeniul privat	137	3968/1	alte	111875		Extravilan	3681	444	0	0	444	444
2952	Sibiu	Porumbacu de Jos	Bardas Aurel, Vulcu Aurelia	137	3967/1/28/3/32	Arabil	111698		Extravilan	1000	9	0	0	23	23
2953	Sibiu	Porumbacu de Jos	Bardas Aurel, Vulcu Aurelia	137	3967/1/28/3/32	Arabil	111698		Extravilan	1000	3	0	0	8	8
2954	Sibiu	Porumbacu de Jos	Orzea Elena	137	3967/1/27/20	Arabil	111558		Extravilan	2000	34	0	0	88	88
2955	Sibiu	Porumbacu de Jos	Muntean Zorita, Halmaghi Eugen-Octavian, Halmaghi Septimiu	137	3967/1/27/19	Arabil	111557		Extravilan	2000	1514	0	0	3.936	3.936
2956	Sibiu	Porumbacu de Jos	Gavrila Valeria	137	3967/1/27/18	Arabil	111556		Extravilan	400	400	0	0	1.040	1.040
2957	Sibiu	Porumbacu de Jos	Bardas Victoria	137	3967/1/27/17	Arabil	111555		Extravilan	600	600	0	0	1.560	1.560
2958	Sibiu	Porumbacu de Jos	Comuna Porumbacu de Jos - Domeniul privat	137	3967/1/27/16	Faneata	111554		Extravilan	700	700	0	0	910	910
2959	Sibiu	Porumbacu de Jos	Cungu Victor	137	3967/1/27/15/2	Arabil	111553		Extravilan	900	900	0	0	2.340	2.340
2960	Sibiu	Porumbacu de Jos	Streza Ioan	137	3967/1/27/15	Arabil	111552		Extravilan	700	700	0	0	1.820	1.820
2961	Sibiu	Porumbacu de Jos	Cungu Victor	137	3967/1/27/14	Arabil	111551		Extravilan	1200	1128	0	0	2.933	2.933
2962	Sibiu	Porumbacu de Jos	Gavrila Ioan	137	3967/1/27/13	Arabil	111550		Extravilan	900	660	0	0	1.716	1.716

Nr. crt	Județul	Unitatea administrativ-teritorială	Numele și Prenumele proprietarului/deținătorului imobilului	Nr. Tarla	Nr. Parcela	Categoria de folosință	Nr. Cadastru/ Carte Funciara	Nr. Topo	Extravilan/ Intravilan	Suprafața totală imobil [mp]	Suprafața teren de expropriat [mp]	Suprafață de construcții expropriat (mp)	Valoarea despăgubire teren (lei)	Valoarea despăgubire construcții (lei)	Valoarea totală despăgubire imobil conform Legii nr. 255/2010 (lei)
2963	Sibiu	Porumbacu de Jos	Gavrila Elena	137	3967/1/27/12	Arabil	111549		Extravilan	1700	850	0	2.210	0	2.210
2964	Sibiu	Porumbacu de Jos	Calin Victoria, Cimpeanu Maria	137	3967/1/27/11	Arabil	111548		Extravilan	800	245	0	637	0	637
2965	Sibiu	Porumbacu de Jos	Comuna Porumbacu de Jos - Domeniul privat	137	3967/1/27/10	Arabil	111547		Extravilan	400	107	0	278	0	278
2966	Sibiu	Porumbacu de Jos	Comuna Porumbacu de Jos - Domeniul privat	137	3978	alte	111561		Extravilan	2786	1632	0	1.632	0	1.632
2967	Sibiu	Porumbacu de Jos	Pampu Constantin, Radu Silvia	137	3967/1/27/9	Arabil	111546		Extravilan	2100	52	0	135	0	135
2968	Sibiu	Porumbacu de Jos	Pampu Constantin, Radu Silvia	137	3967/1/27/9	Arabil	111546		Extravilan	2100	197	0	512	0	512
2969	Sibiu	Porumbacu de Jos	Marcu Aurel, Marcu Andrei, Streza Elena, Cocos Paraschiva	137	3967/1/27/8	Arabil	111545		Extravilan	2100	122	0	317	0	317
2970	Sibiu	Porumbacu de Jos	Pampu Maria	137	3967/1/27/7	Arabil	111544		Extravilan	2400	135	0	351	0	351
2971	Sibiu	Porumbacu de Jos	Hampu Ioan	137	3967/1/27/6	Arabil	111543		Extravilan	700	38	0	99	0	99
2972	Sibiu	Porumbacu de Jos	Pampu Nicolae	137	3967/1/27/5	Arabil	111542		Extravilan	600	32	0	83	0	83
2973	Sibiu	Porumbacu de Jos	Vulcu Leon, Streza Gheorghe, Hampu Gheorghe, Pampu Nicolae, Onacea Leontina	137	3967/1/27/4	Arabil	111541		Extravilan	3100	158	0	411	0	411
2974	Sibiu	Porumbacu de Jos	Gavrila Ioan	137	3967/1/27/3	Arabil	111540		Extravilan	2000	95	0	247	0	247
2975	Sibiu	Porumbacu de Jos	Bica Gheorghe	137	3967/1/27/2	Arabil	111539		Extravilan	5200	230	0	598	0	598
2976	Sibiu	Porumbacu de Jos	Comuna Porumbacu de Jos - Domeniul privat	137	3967/1/27/1/1	Faneata	111538		Extravilan	1600	67	0	87	0	87
2977	Sibiu	Porumbacu de Jos	Comuna Porumbacu de Jos - Domeniul privat	137	3966/3	Faneata	111537		Extravilan	4702	133	0	173	0	173
2978	Sibiu	Porumbacu de Jos	Hampu Nicolae, Hampu Gheorghe, Moldovan Elena	137	3967/28/3/33	Arabil	111697		Extravilan	3500	1791	0	4.657	0	4.657
2979	Sibiu	Porumbacu de Jos	Comuna Porumbacu de Jos - Domeniul privat	137	3967/1/28/3/34	Arabil	111696		Extravilan	1401	1401	0	3.643	0	3.643
2980	Sibiu	Porumbacu de Jos	Comuna Porumbacu de Jos - Domeniul privat	137	3967/7/4	Faneata	111929		Extravilan	2328	2328	0	2.724	0	2.724
2981	Sibiu	Porumbacu de Jos	Comuna Porumbacu de Jos - Domeniul privat	137	3967/7/3	Faneata	111928		Extravilan	1700	1700	0	2.210	0	2.210
2982	Sibiu	Porumbacu de Jos	Comuna Porumbacu de Jos - Domeniul privat	137	3967/2/1	alte	111692		Extravilan	1229	950	0	950	0	950
2983	Sibiu	Porumbacu de Jos	Comuna Porumbacu de Jos - Domeniul privat	137	3967/7/2	Faneata	111927		Extravilan	970	970	0	1.261	0	1.261
2984	Sibiu	Porumbacu de Jos	Comuna Porumbacu de Jos - Domeniul privat	137	3967/7/1	Faneata	111694		Extravilan	1742	667	0	867	0	867
2985	Sibiu	Porumbacu de Jos	Comuna Porumbacu de Jos - Domeniul privat	137	3966/3	Faneata	111537		Extravilan	4702	23	0	30	0	30
2986	Sibiu	Porumbacu de Jos	Comuna Porumbacu de Jos - Domeniul privat	137	3967/1/27/1/1	Faneata	111538		Extravilan	1600	27	0	35	0	35
2987	Sibiu	Porumbacu de Jos	Bica Gheorghe	137	3967/1/27/2	Arabil	111539		Extravilan	5200	83	0	216	0	216
2988	Sibiu	Porumbacu de Jos	Gavrila Ioan	137	3967/1/27/3	Arabil	111540		Extravilan	2000	14	0	36	0	36
2989	Sibiu	Porumbacu de Jos	Vulcu Gheorghe, Vulcu Aurel, Mihu Maria	137	3967/1/28/2/2	Arabil	111644		Extravilan	2100	103	0	268	0	268
2990	Sibiu	Porumbacu de Jos	Vulcu Ioan	137	3967/1/28/2/3	Arabil	111645		Extravilan	2000	112	0	291	0	291
2991	Sibiu	Porumbacu de Jos	Scorobet Maria	137	3967/1/28/2/4	Arabil	111646		Extravilan	600	42	0	109	0	109
2992	Sibiu	Porumbacu de Jos	Gavrila Ioan	137	3967/1/28/2/5	Arabil	111647		Extravilan	800	63	0	164	0	164
2993	Sibiu	Porumbacu de Jos	Onacea Comelia	137	3967/1/28/2/6	Arabil	111648		Extravilan	800	75	0	195	0	195
2994	Sibiu	Porumbacu de Jos	Onacea Comelia	137	3967/1/28/2/7	Arabil	111649		Extravilan	1600	198	0	515	0	515
2995	Sibiu	Porumbacu de Jos	Streza Ioan, Marcu Paraschiva	137	3967/1/28/2/8	Arabil	111650		Extravilan	1100	156	0	406	0	406
2996	Sibiu	Porumbacu de Jos	Comuna Porumbacu de Jos - Domeniul privat	137	3967/1/28/2/9	Arabil	111651		Extravilan	660	96	0	250	0	250
2997	Sibiu	Porumbacu de Jos	Comuna Porumbacu de Jos - Domeniul privat	137	3967/1/28/2/10	Arabil	111652		Extravilan	359	57	0	148	0	148
2998	Sibiu	Porumbacu de Jos	Stanculea Maria	137	3967/1/28/2/11	Arabil	111653		Extravilan	600	100	0	260	0	260

Nr. crt	Județul	Unitatea administrativ-teritorială	Numele și Prenumele proprietarului/deținătorului imobilului	Nr. Tarla	Nr. Parcela	Categoria de folosință	Nr. Cadastru/ Carte Funciara	Nr. Topo	Extravilan/ Intravilan	Suprafață totală imobil [mp]	Suprafață teren de expropriat [mp]	Suprafață de construcții expropriat (mp)	Valoare despăgubire construcții (lei)	Valoare despăgubire teren (lei)	Valoare totală despăgubire imobil conform Legii nr. 255/2010 (lei)
2999	Sibiu	Porumbacu de Jos	Hampu Nicolae, Hampu Gheorghe, Moldovan Elena	137	3967/1/28/2/12	Arabil	111654		Extravilan	200	35	0	0	91	91
3000	Sibiu	Porumbacu de Jos	Comuna Porumbacu de Jos - Domeniul privat	137	3967/1/28/2/13	Arabil	111655		Extravilan	1400	278	0	0	723	723
3001	Sibiu	Porumbacu de Jos	Streza Ioan, Streza Maria, Streza Gheorghina	137	3967/1/28/2/14	Arabil	111656		Extravilan	500	113	0	0	294	294
3002	Sibiu	Porumbacu de Jos	Bardas stela	137	3967/1/28/2/14	Arabil	111657		Extravilan	1700	469	0	0	1.219	1.219
3003	Sibiu	Porumbacu de Jos	Gavrila Elena	137	3967/1/28/2/14	Arabil	111658		Extravilan	100	369	0	0	959	959
3004	Sibiu	Porumbacu de Jos	Streza Maria	137	3967/1/28/2/15	Arabil	111659		Extravilan	1100	517	0	0	1.344	1.344
3005	Sibiu	Porumbacu de Jos	Streza Maria	137	3967/1/28/2/15	Arabil	111660		Extravilan	1200	736	0	0	1.914	1.914
3006	Sibiu	Porumbacu de Jos	Muscian Victor-Ioan	137	3967/1/28/2/15	Arabil	111661		Extravilan	600	439	0	0	1.141	1.141
3007	Sibiu	Porumbacu de Jos	Vulen Victoria	137	3967/1/28/2/20	Arabil	111662		Extravilan	800	657	0	0	1.708	1.708
3008	Sibiu	Porumbacu de Jos	Ciungu Maria	137	3967/1/28/2/20	Arabil	111663		Extravilan	300	268	0	0	697	697
3009	Sibiu	Porumbacu de Jos	Marcu Amel, Marcu Andrei, Streza Elena, Cocos Paraschiva	137	3967/1/28/2/22	Arabil	111664		Extravilan	1600	1573	0	0	4.090	4.090
3010	Sibiu	Porumbacu de Jos	Streza Aurelia	137	3967/1/28/2/22	Arabil	111665		Extravilan	700	700	0	0	1.820	1.820
3011	Sibiu	Porumbacu de Jos	Streza Aurelia	137	3967/1/28/2/22	Arabil	111666		Extravilan	800	800	0	0	2.080	2.080
3012	Sibiu	Porumbacu de Jos	Bardas Ana	137	3967/1/28/2/23	Arabil	111667		Extravilan	800	800	0	0	2.080	2.080
3013	Sibiu	Porumbacu de Jos	Ene Constanta	137	3967/1/28/2/23	Arabil	111668		Extravilan	600	600	0	0	1.560	1.560
3014	Sibiu	Porumbacu de Jos	Ciungu Ludovica, Baluta Maira	137	3967/1/28/2/30	Arabil	111669		Extravilan	800	800	0	0	2.080	2.080
3015	Sibiu	Porumbacu de Jos	Vulcu Dorin	137	3967/1/28/2/31	Arabil	111670		Extravilan	1100	1100	0	0	2.860	2.860
3016	Sibiu	Porumbacu de Jos	Vulcu Ana	137	3967/1/28/2/32	Arabil	111671		Extravilan	1100	1100	0	0	2.860	2.860
3017	Sibiu	Porumbacu de Jos	Andrei Elena	137	3967/1/28/2/33	Arabil	111672		Extravilan	1400	1400	0	0	3.640	3.640
3018	Sibiu	Porumbacu de Jos	Streza Victor	137	3967/1/28/2/34	Arabil	111673		Extravilan	300	300	0	0	780	780
3019	Sibiu	Porumbacu de Jos	Comuna Porumbacu de Jos - Domeniul privat	137	3967/1/28/2/35	Arabil	111674		Extravilan	198	198	0	0	515	515
3020	Sibiu	Porumbacu de Jos	Morar Maria, Marcu Ioan	137	3967/1/28/2/36	Arabil	111675		Extravilan	500	500	0	0	1.300	1.300
3021	Sibiu	Porumbacu de Jos	Marcu Ioan, Marcu Adrian, Marcu Maria	137	3967/1/28/2/37	Arabil	111676		Extravilan	1400	1400	0	0	3.640	3.640
3022	Sibiu	Porumbacu de Jos	Bandescu Victoria	137	3967/1/28/2/38	Arabil	111677		Extravilan	500	500	0	0	1.300	1.300
3023	Sibiu	Porumbacu de Jos	Pliciu Elena, Vad Ana, Pavelescu Maria	137	3967/1/28/2/39	Arabil	111678		Extravilan	300	300	0	0	780	780
3024	Sibiu	Porumbacu de Jos	Ciungu Nicolae, Ciungu Gheorghe, Ciungu Ioan	137	3967/1/28/2/40	Arabil	111679		Extravilan	1600	1274	0	0	3.312	3.312
3025	Sibiu	Porumbacu de Jos	Comuna Porumbacu de Jos - Domeniul privat	137	3967/2/2	alte	111695		Extravilan	1364	654	0	0	654	654
3026	Sibiu	Porumbacu de Jos	Comuna Porumbacu de Jos - Domeniul privat	137	3967/5	alte	111693		Extravilan	1033	104	0	0	104	104
3027	Sibiu	Porumbacu de Jos	Comuna Porumbacu de Jos - Domeniul privat	137	3967/1/28/2/41	Arabil	111680		Extravilan	700	176	0	0	458	458
3028	Sibiu	Porumbacu de Jos	Streza Elena, Bica Maria	137	3967/1/28/2/42	Arabil	111681		Extravilan	700	5	0	0	13	13
3029	Sibiu	Porumbacu de Jos	Streza Aurelia	137	3967/1/28/1/13	Arabil	111735		Extravilan	1056	1057	0	0	2.748	2.748
3030	Sibiu	Porumbacu de Jos	Comuna Porumbacu de Jos - Domeniul privat	137	3967/1/28/1/13	Arabil	111736		Extravilan	156	156	0	0	406	406
3031	Sibiu	Porumbacu de Jos	Comuna Porumbacu de Jos - Domeniul privat	137	3967/1/28/1/13	Arabil	111737		Extravilan	156	156	0	0	406	406
3032	Sibiu	Porumbacu de Jos	Sate Victoria, Grigore Camelia	137	3967/1/28/1/13	Arabil	111738		Extravilan	200	200	0	0	520	520
3033	Sibiu	Porumbacu de Jos	Ciungu Maria	137	3967/1/28/1/12	Arabil	111739		Extravilan	200	200	0	0	520	520
3034	Sibiu	Porumbacu de Jos	Orza Nicolae	137	3967/1/28/1/12	Arabil	111740		Extravilan	200	200	0	0	520	520
3035	Sibiu	Porumbacu de Jos	Hampu Simona	137	3967/1/28/1/12	Arabil	111741		Extravilan	200	200	0	0	520	520
3036	Sibiu	Porumbacu de Jos	Calin Letitia	137	3967/1/28/1/12	Arabil	111742		Extravilan	156	155	0	0	403	403
3037	Sibiu	Porumbacu de Jos	Comuna Porumbacu de Jos - Domeniul privat	137	3967/1/28/1/12	Arabil	111743		Extravilan	156	146	0	0	380	380

Nr. crt	Județul	Unitatea administrativ-teritorială	Numele și Prenumele proprietarului/deținătorului imobilului	Nr. Tarla	Nr. Parcela	Categoria de folosință	Nr. Cadastru/ Carte Funciara	Nr. Topo	Extravilan/ Intravilan	Suprafață totală imobil [mp]	Suprafață teren de expropriat [mp]	Suprafață de construcții expropriat (mp)	Valoarea despăgubire construcții (lei)	Valoarea despăgubire teren (lei)	Valoarea totală despăgubire imobil conform Legii nr. 255/2010 (lei)
3038	Sibiu	Porumbacu de Jos	Halmaghi Paraschiva,Halmaghi Mircea,Bogdan Gheorghina,Oprea Silvia,Gaman Maria	137	967/128/1/12	Arabil	111744		Extravilan	200	171		0	445	445
3039	Sibiu	Porumbacu de Jos	Moraru Nistor	137	967/128/1/12	Arabil	111745		Extravilan	156	153		0	398	398
3040	Sibiu	Porumbacu de Jos	Halmaghi Ioan	137	967/128/1/12	Arabil	111746		Extravilan	200	106		0	276	276
3041	Sibiu	Porumbacu de Jos	Bardas Nicolae	137	967/128/1/12	Arabil	111747		Extravilan	200	119		0	309	309
3042	Sibiu	Porumbacu de Jos	Comuna Porumbacu de Jos - Domeniul privat	137	967/128/1/12	Arabil	111748		Extravilan	156	79		0	205	205
3043	Sibiu	Porumbacu de Jos	Halmaghi Maria	137	967/128/1/11	Arabil	111749		Extravilan	156	66		0	172	172
3044	Sibiu	Porumbacu de Jos	Preocup Gheorghe,Preocup Maria	137	967/128/1/11	Arabil	111750		Extravilan	300	89		0	231	231
3045	Sibiu	Porumbacu de Jos	Halmaghi Ana	137	967/128/1/11	Arabil	111751		Extravilan	200	31		0	81	81
3046	Sibiu	Porumbacu de Jos	Streza Ioan,Streza Maria,Streza Gheorghina	137	967/128/1/11	Arabil	111752		Extravilan	156	8		0	21	21
3047	Sibiu	Porumbacu de Jos	Comuna Porumbacu de Jos - Domeniul privat	136	3954/7	Faneata	112859		Extravilan	489	149		0	194	194
3048	Sibiu	Porumbacu de Jos	Comuna Porumbacu de Jos - Domeniul privat	136	3954/8	Faneata	112860		Extravilan	1228	1215		0	1.580	1.580
3049	Sibiu	Porumbacu de Jos	Comuna Porumbacu de Jos - Domeniul privat	136	3954/9	Faneata	112861		Extravilan	1246	1246		0	1.620	1.620
3050	Sibiu	Porumbacu de Jos	Hampu Nicolae	136	3954/4/5/3	Faneata	112863		Extravilan	1200	326		0	424	424
3051	Sibiu	Porumbacu de Jos	Halmaghi Ocravina	136	3954/4/5/5	Faneata	112864		Extravilan	1000	937		0	1.218	1.218
3052	Sibiu	Porumbacu de Jos	Marcu Ioan	136	3954/4/5/7	Faneata	112865		Extravilan	600	600		0	780	780
3053	Sibiu	Porumbacu de Jos	Marcu Maria,Marcu Andrian,Marcu Ioan	136	3954/4/5/8	Faneata	112866		Extravilan	600	600		0	780	780
3054	Sibiu	Porumbacu de Jos	Scorobet Maria	136	3954/4/5/9	Faneata	112867		Extravilan	1000	1000		0	1.300	1.300
3055	Sibiu	Porumbacu de Jos	Bulea Melania	136	3954/4/5/10	Faneata	112868		Extravilan	800	800		0	1.040	1.040
3056	Sibiu	Porumbacu de Jos	Bardas Ioan	136	3954/4/5/6	Faneata	112869		Extravilan	500	500		0	650	650
3057	Sibiu	Porumbacu de Jos	Ticu Constantin,Adrian,Kacso Elena	136	3954/15/7/6	Arabil	112870		Extravilan	200	200		0	520	520
3058	Sibiu	Porumbacu de Jos	Comuna Porumbacu de Jos - Domeniul privat	136	3954/4/9/1	Arabil	112871		Extravilan	741	741		0	1.927	1.927
3059	Sibiu	Porumbacu de Jos	Comuna Porumbacu de Jos - Domeniul privat	136	3954/10	Arabil	112872		Extravilan	797	797		0	2.072	2.072
3060	Sibiu	Porumbacu de Jos	Comuna Porumbacu de Jos - Domeniul privat	136	3954/11	Arabil	112873		Extravilan	938	938		0	2.439	2.439
3061	Sibiu	Porumbacu de Jos	Gavrila Valeria	136	3954/15/7/3	Arabil	112875		Extravilan	300	300		0	780	780
3062	Sibiu	Porumbacu de Jos	Gavrila Maria	136	3954/15/7/2	Arabil	112876		Extravilan	200	200		0	520	520
3063	Sibiu	Porumbacu de Jos	David Leon	136	3964/6/1	Arabil	112877		Extravilan	500	500		0	1.300	1.300
3064	Sibiu	Porumbacu de Jos	Hampu Victor	136	3964/6/2	Arabil	112878		Extravilan	500	500		0	1.300	1.300
3065	Sibiu	Porumbacu de Jos	Ciungu Ioan	136	3964/6/3	Arabil	112879		Extravilan	500	500		0	1.300	1.300
3066	Sibiu	Porumbacu de Jos	Halmaghi Ilie	136	3964/6/4	Arabil	112880		Extravilan	1700	1666		0	4.332	4.332
3067	Sibiu	Porumbacu de Jos	Hampu Daniela,Hampu Dumitru,Halmaghi Cronelia	136	3964/6/5	Arabil	112881		Extravilan	1700	531		0	1.381	1.381
3068	Sibiu	Porumbacu de Jos	Hampu Maria,Hampu Eugen,Hampu Ioan,Afloarei Maria	136	3958/4/2/7	Arabil	112975		Extravilan	2300	13		0	34	34
3069	Sibiu	Porumbacu de Jos	Ciungu Ludovic,Baluta Maria	136	3958/4/2/6	Arabil	112976		Extravilan	700	61		0	159	159
3070	Sibiu	Porumbacu de Jos	Calin Victoria,Cimpeanu Maria	136	3958/4/2/5	Arabil	112977		Extravilan	600	92		0	239	239
3071	Sibiu	Porumbacu de Jos	Marcu Maria	136	3958/4/2/3	Arabil	112978		Extravilan	800	180		0	468	468
3072	Sibiu	Porumbacu de Jos	Muntean Victoria	136	3958/4/2/2	Arabil	112979		Extravilan	1800	636		0	1.654	1.654
3073	Sibiu	Porumbacu de Jos	Popescu Ioan-Victoria,Costea Rodica,Cornelia	136	3958/4/2/1	Arabil	112980		Extravilan	1500	824		0	2.142	2.142
3074	Sibiu	Porumbacu de Jos	Streza Aurelia	136	3958/4/2/0	Arabil	112981		Extravilan	500	345		0	897	897

Nr. crt	Județul	Unitatea administrativ-teritorială	Numele și Prenumele proprietarului/deținătorului imobilului	Nr. Tarla	Nr. Parcela	Categoria de folosință	Nr. Cadastru/ Carte Funciara	Nr. Topo	Extravilan/ Intravilan	Suprafața totală imobil [mp]	Suprafața teren de expropriat [mp]	Suprafață de construcții de expropriat (mp)	Valoarea despăgubire construcții (lei)	Valoarea despăgubire teren (lei)	Valoarea totală despăgubire imobil conform Legii nr. 255/2010 (lei)
3075	Sibiu	Porumbacu de Jos	Hampu Daniela,Hampu Dumitru,Halmaghi Cronșelia Bardas Marceha,Streza Ioan,Streza Nicolae,Bardas Elena	136	3958/4/19	Arabil	112982		Extravilan	600	465	0	1.209	1.209	1.209
3076	Sibiu	Porumbacu de Jos	Streza Emilian,Streza David Ioan,David Anca	136	3958/4/18	Arabil	112983		Extravilan	400	366	0	952	952	952
3077	Sibiu	Porumbacu de Jos	David Victoria,David Emil,Birgoz Silvia	136	3958/4/17	Arabil	112984		Extravilan	800	797	0	2.072	2.072	2.072
3078	Sibiu	Porumbacu de Jos	Vulcu Victoria	136	3958/4/16	Arabil	112985		Extravilan	1300	1300	0	3.380	3.380	3.380
3079	Sibiu	Porumbacu de Jos	Halmaghi Ioan,Streza Maria	136	3958/4/15	Arabil	112986		Extravilan	2000	2000	0	5.200	5.200	5.200
3080	Sibiu	Porumbacu de Jos	Ciungu Maria	136	3958/4/14	Arabil	112987		Extravilan	1900	1900	0	4.940	4.940	4.940
3081	Sibiu	Porumbacu de Jos	Streza Gheorghe	136	3958/4/13	Arabil	112988		Extravilan	2000	2000	0	5.200	5.200	5.200
3082	Sibiu	Porumbacu de Jos	Streza Elena,Streza Gheorghe,Peșes Lucretia	136	3958/4/9	Arabil	112989		Extravilan	1700	1700	0	4.420	4.420	4.420
3083	Sibiu	Porumbacu de Jos	Halmaghi Angela-Maria	136	3958/4/8	Arabil	112990		Extravilan	2000	2000	0	5.200	5.200	5.200
3084	Sibiu	Porumbacu de Jos	Comuna Porumbacu de Jos - Domeniul privat	136	3958/4/6	Arabil	112991		Extravilan	900	879	0	2.285	2.285	2.285
3085	Sibiu	Porumbacu de Jos	Comuna Porumbacu de Jos - Domeniul privat	136	3958/4/26	Arabil	112992		Extravilan	1100	876	0	2.278	2.278	2.278
3086	Sibiu	Porumbacu de Jos	Comuna Porumbacu de Jos - Domeniul privat	136	3958/4/21	Arabil	112993		Extravilan	1400	631	0	1.641	1.641	1.641
3087	Sibiu	Porumbacu de Jos	Comuna Porumbacu de Jos - Domeniul privat	136	3958/4/19	Arabil	112994		Extravilan	900	92	0	239	239	239
3088	Sibiu	Porumbacu de Jos	Comuna Porumbacu de Jos - Domeniul privat	136	3952/13/1/4	Arabil	113096		Extravilan	1300	4	0	10	10	10
3089	Sibiu	Porumbacu de Jos	Comuna Porumbacu de Jos - Domeniul privat	136	3952/13/1/5/1	Arabil	113095		Extravilan	1600	66	0	172	172	172
3090	Sibiu	Porumbacu de Jos	Comuna Porumbacu de Jos - Domeniul privat	136	3952/13/1/5/2	Arabil	113094		Extravilan	1600	179	0	465	465	465
3091	Sibiu	Porumbacu de Jos	Halmaghi Ioan,Streza Maria	136	3952/13/1/6	Arabil	113093		Extravilan	500	88	0	229	229	229
3092	Sibiu	Porumbacu de Jos	Comuna Porumbacu de Jos - Domeniul privat	136	3952/13/1/7	Arabil	113092		Extravilan	600	133	0	346	346	346
3093	Sibiu	Porumbacu de Jos	Comuna Porumbacu de Jos - Domeniul privat	136	3952/13/1/8	Arabil	113091		Extravilan	600	174	0	452	452	452
3094	Sibiu	Porumbacu de Jos	Bardas Aurel,Calin Victoria	136	3952/13/1/9	Arabil	113090		Extravilan	1900	1669	0	4.339	4.339	4.339
3095	Sibiu	Porumbacu de Jos	Comuna Porumbacu de Jos - Domeniul privat	136	3952/13/1/10	Arabil	113089		Extravilan	400	400	0	1.040	1.040	1.040
3096	Sibiu	Porumbacu de Jos	Comuna Porumbacu de Jos - Domeniul privat	136	3952/13/1/11	Arabil	113088		Extravilan	800	800	0	2.080	2.080	2.080
3097	Sibiu	Porumbacu de Jos	Comuna Porumbacu de Jos - Domeniul privat	136	3952/13/1/12	Arabil	113087		Extravilan	800	800	0	2.080	2.080	2.080
3098	Sibiu	Porumbacu de Jos	Bardas Gheorghe	136	3952/13/1/13	Arabil	113086		Extravilan	400	400	0	1.040	1.040	1.040
3099	Sibiu	Porumbacu de Jos	Hampu Victor,Hampu Elena	136	3952/13/1/14	Arabil	113085		Extravilan	2300	2300	0	5.382	5.382	5.382
3100	Sibiu	Porumbacu de Jos	Bica Ioan,Bica Ilie,Muscian Maria	136	3952/13/1/15	Arabil	113084		Extravilan	1200	1200	0	3.120	3.120	3.120
3101	Sibiu	Porumbacu de Jos	Comuna Porumbacu de Jos - Domeniul privat	136	3952/13/1/16/1	Arabil	113083		Extravilan	400	400	0	1.040	1.040	1.040
3102	Sibiu	Porumbacu de Jos	Halmaghi Emilian,Vulcu Victoria	136	3952/13/1/17	Arabil	113082		Extravilan	700	700	0	1.820	1.820	1.820
3103	Sibiu	Porumbacu de Jos	Marcu Nicolae,Marcu Victor,Marcu Rodica Elena	136	3952/13/1/18	Arabil	113081		Extravilan	400	400	0	1.040	1.040	1.040
3104	Sibiu	Porumbacu de Jos	Suciu Ana	136	3952/13/1/19	Arabil	113080		Extravilan	1100	1100	0	2.860	2.860	2.860
3105	Sibiu	Porumbacu de Jos	Comuna Porumbacu de Jos - Domeniul privat	136	3952/13/2/1	Arabil	113079		Extravilan	2100	1524	0	3.962	3.962	3.962
3106	Sibiu	Porumbacu de Jos	Comuna Porumbacu de Jos - Domeniul privat	136	3952/13/2/2	Arabil	113078		Extravilan	1400	1048	0	2.725	2.725	2.725
3107	Sibiu	Porumbacu de Jos	Marcu Aurel,Marcu Andrei,Streza Elena,Cocos Paraschiva	136	3952/13/2/3	Arabil	113077		Extravilan	700	569	0	1.479	1.479	1.479
3108	Sibiu	Porumbacu de Jos	Marcu Eugen	136	3952/13/2/4	Arabil	113076		Extravilan	700	599	0	1.557	1.557	1.557
3109	Sibiu	Porumbacu de Jos	Comuna Porumbacu de Jos - Domeniul privat	136	3952/13/2/5	Arabil	113075		Extravilan	1300	1300	0	3.380	3.380	3.380
3110	Sibiu	Porumbacu de Jos	Comuna Porumbacu de Jos - Domeniul privat	136	3952/13/2/6	Arabil	113074		Extravilan	1400	1400	0	3.640	3.640	3.640

Nr. crt	Județul	Unitatea administrativ-teritorială	Numele și Prenumele proprietarului/deținătorului imobilului	Nr. Tarla	Nr. Parcela	Categoria de folosință	Nr. Cadastral/Carte Funciara	Nr. Topo	Extravilan/ Intravilan	Suprafața totală imobil [mp]	Suprafața teren de expropriat [mp]	Suprafață de construcții expropriat (mp)	Valoare despăgubire construcții (lei)	Valoare despăgubire teren (lei)	Valoare totală despăgubire imobil conform Legii nr. 255/2010 (lei)
3111	Sibiu	Porumbacu de Jos	Comuna Porumbacu de Jos - Domeniul privat	136	3952/13/2/7/1	Arabil	113073		Extravilan	1400	1400	0	0	3.640	3.640
3112	Sibiu	Porumbacu de Jos	Calin Victoria,Cimpeanu Maria	136	3952/13/2/8	Arabil	113072		Extravilan	1400	1400	0	0	3.640	3.640
3113	Sibiu	Porumbacu de Jos	Ciungu Maria	136	3952/13/2/9	Arabil	113071		Extravilan	1700	1700	0	0	4.420	4.420
3114	Sibiu	Porumbacu de Jos	Bardas Maria	136	3952/13/2/10	Arabil	113070		Extravilan	300	300	0	0	780	780
3115	Sibiu	Porumbacu de Jos	Streza Corneliu,Halmaghi Mircea	136	3952/13/2/11	Arabil	113069		Extravilan	1400	1400	0	0	3.640	3.640
3116	Sibiu	Porumbacu de Jos	Comuna Porumbacu de Jos - Domeniul privat	136	3952/13/2/12	Arabil	113068		Extravilan	1000	1000	0	0	2.600	2.600
3117	Sibiu	Porumbacu de Jos	Comuna Porumbacu de Jos - Domeniul privat	136	3952/13/2/13	Arabil	113067		Extravilan	1000	1000	0	0	2.600	2.600
3118	Sibiu	Porumbacu de Jos	Morar Nicolae,Fatu Eleonora,Vuleu Ioan	136	3952/13/2/14	Arabil	113066		Extravilan	300	300	0	0	780	780
3119	Sibiu	Porumbacu de Jos	Comuna Porumbacu de Jos - Domeniul privat	136	3952/13/2/15	Arabil	113065		Extravilan	2300	2200	0	0	5.148	5.148
3120	Sibiu	Porumbacu de Jos	Comuna Porumbacu de Jos - Domeniul privat	136	3952/13/2/16	Arabil	113064		Extravilan	700	700	0	0	1.820	1.820
3121	Sibiu	Porumbacu de Jos	Gavrilă Ioan	136	3952/13/2/17	Arabil	113063		Extravilan	800	800	0	0	2.080	2.080
3122	Sibiu	Porumbacu de Jos	Bardas Ioan	136	3952/13/2/18	Arabil	113062		Extravilan	1000	1000	0	0	2.600	2.600
3123	Sibiu	Porumbacu de Jos	Marcu Gheorghe	136	3952/13/2/19	Arabil	113061		Extravilan	1400	1400	0	0	3.640	3.640
3124	Sibiu	Porumbacu de Jos	Morar Maria,Marcu Ioan	136	3952/13/2/20	Arabil	113060		Extravilan	700	700	0	0	1.820	1.820
3125	Sibiu	Porumbacu de Jos	Marcu Ioan	136	3952/13/2/21	Arabil	113059		Extravilan	700	700	0	0	1.820	1.820
3126	Sibiu	Porumbacu de Jos	Bardas Maria	136	3952/13/2/22	Arabil	113058		Extravilan	900	900	0	0	2.340	2.340
3127	Sibiu	Porumbacu de Jos	Streza Elena,Bica Maria Hampu Maria,Hampu Eugen,Hampu Ioan,Alflorei Maria	136	3952/13/2/23	Arabil	113057		Extravilan	1100	1100	0	0	2.860	2.860
3128	Sibiu	Porumbacu de Jos	Hampu Maria,Hampu Eugen,Hampu Ioan,Alflorei Maria	136	3952/13/2/24	Arabil	113056		Extravilan	1000	815	0	0	2.119	2.119
3129	Sibiu	Porumbacu de Jos	Marcu Victoria	136	3952/13/2/25	Arabil	113055		Extravilan	700	389	0	0	1.011	1.011
3130	Sibiu	Porumbacu de Jos	Hampu Daniela,Hampu Dumitru,Halmaghi Cornelia	136	3952/13/2/26	Arabil	113054		Extravilan	900	463	0	0	1.204	1.204
3131	Sibiu	Porumbacu de Jos	Bardas Ioan	136	3952/13/2/27	Arabil	113053		Extravilan	1400	670	0	0	1.742	1.742
3132	Sibiu	Porumbacu de Jos	Hampu Paraschiva,Hampu Gheorghe,Hampu Ioan	136	3952/13/2/28	Arabil	113052		Extravilan	1500	673	0	0	1.750	1.750
3133	Sibiu	Porumbacu de Jos	Vuleu Alexandru,Stoica Viorea,Vuencu Victor	136	3952/13/2/29	Arabil	113051		Extravilan	2100	885	0	0	2.301	2.301
3134	Sibiu	Porumbacu de Jos	Marcu Maria	136	3952/13/2/30	Arabil	113050		Extravilan	700	281	0	0	731	731
3135	Sibiu	Porumbacu de Jos	Vistean Ioan	136	3952/13/2/31	Arabil	113049		Extravilan	500	195	0	0	507	507
3136	Sibiu	Porumbacu de Jos	Streza Aurelia	136	3952/13/2/32	Arabil	113048		Extravilan	300	115	0	0	299	299
3137	Sibiu	Porumbacu de Jos	Halmaghi Ana	136	3952/13/2/33	Arabil	113047		Extravilan	500	188	0	0	489	489
3138	Sibiu	Porumbacu de Jos	Halmaghi Ana	136	3952/13/2/33/1	Arabil	113046		Extravilan	500	184	0	0	478	478
3139	Sibiu	Porumbacu de Jos	Stanca Victoria,Grigore Cornelia	136	3952/13/2/34	Arabil	113045		Extravilan	1000	356	0	0	926	926
3140	Sibiu	Porumbacu de Jos	Hampu Gheorghe	136	3952/13/2/35	Arabil	113044		Extravilan	600	207	0	0	538	538
3141	Sibiu	Porumbacu de Jos	Marcu Maria,Marcu Paraschiva	136	3952/13/2/39	Arabil	113043		Extravilan	2000	656	0	0	1.706	1.706
3142	Sibiu	Porumbacu de Jos	Bica Elena,Bucur Maria	136	3952/13/2/12	Arabil	113042		Extravilan	1000	305	0	0	793	793
3143	Sibiu	Porumbacu de Jos	Gavrilă Valeria	136	3952/15/4/24	Arabil	113041		Extravilan	800	235	0	0	611	611
3144	Sibiu	Porumbacu de Jos	Marcu Rodica	136	3952/3/1/7	Arabil	113040		Extravilan	600	172	0	0	447	447
3145	Sibiu	Porumbacu de Jos	Marcu Maria,Streza Ludovica,Vuleu Gheorghe	136	3952/3/2/6	Arabil	113039		Extravilan	1400	382	0	0	993	993
3146	Sibiu	Porumbacu de Jos	Halmaghi Nicolae,Halmaghi Victor,Jurca Maria	136	3952/3/2/7	Arabil	113038		Extravilan	800	210	0	0	546	546
3147	Sibiu	Porumbacu de Jos	Vuleu Victoria	136	3952/4/25	Arabil	113037		Extravilan	1200	308	0	0	801	801
3148	Sibiu	Porumbacu de Jos	Comuna Porumbacu de Jos - Domeniul privat	136	3952/5	Arabil	112849		Extravilan	1400	278	0	0	723	723
3149	Sibiu	Porumbacu de Jos	Comuna Porumbacu de Jos - Domeniul privat	136	3952/6	Arabil	112851		Extravilan	1429	105	0	0	273	273
3150	Sibiu	Porumbacu de Jos	Comuna Porumbacu de Jos - Domeniul privat	136	3951/2	Arabil	112850		Extravilan	493	44	0	0	114	114

Nr. crt	Județul	Unitatea administrativ-teritorială	Numele și Prenumele proprietarului/deținătorului imobilului	Nr. Tarla	Nr. Parcela	Categoria de folosință	Nr. Cadastru/ Carte Funciara	Nr. Topo	Extravilan/ Intravilan	Suprafața totală imobil [mp]	Suprafața teren de expropriat [mp]	Suprafața de construcții expropriat (mp)	Valoarea despăgubire construcții (lei)	Valoarea despăgubire teren (lei)	Valoarea totală despăgubire imobil conform Legii nr. 255/2010 (lei)
3151	Sibiu	Porumbacu de Jos	Halmaghi Emilian, Vulcu Victoria	136	3950/14/5	Arabil	112848		Extravilan	500	22	0	0	57	57
3152	Sibiu	Porumbacu de Jos	David Victoria, David Emil, Birgoz Silvia	136	3950/14/4	Arabil	112847		Extravilan	700	74	0	0	192	192
3153	Sibiu	Porumbacu de Jos	Orzea Elena	136	3950/14/3	Arabil	112846		Extravilan	1800	185	0	0	481	481
3154	Sibiu	Porumbacu de Jos	Streza Paraschiva, Streza Gheorghe	136	3950/14/2	Arabil	112845		Extravilan	1200	106	0	0	276	276
3155	Sibiu	Porumbacu de Jos	Ciungu Elena	136	3950/14/1	Arabil	112844		Extravilan	700	63	0	0	164	164
3156	Sibiu	Porumbacu de Jos	Comuna Porumbacu de Jos - Domeniul privat	136	3955/3	Faneata	112843		Extravilan	9143	288	0	0	374	374
3157	Sibiu	Porumbacu de Jos	Proprietar neidentificat*	136	3383/2	Faneata			Extravilan		139	0	0	181	181
3158	Sibiu	Porumbacu de Jos	Proprietar neidentificat*	136	3842	Faneata			Extravilan		159	0	0	207	207
3159	Sibiu	Porumbacu de Jos	David Nicolae, Simion Nicolae	135	3948/1/12/1	Arabil	111188		Extravilan	1600	668	0	0	1.737	1.737
3160	Sibiu	Porumbacu de Jos	Comuna Porumbacu de Jos - Domeniul privat	135	3948/2	Arabil	111182		Extravilan	2072	32	0	0	83	83
3161	Sibiu	Porumbacu de Jos	Streza Gheorghe	135	3948/1/12/2/2	Arabil	111180		Extravilan	2100	45	0	0	117	117
3162	Sibiu	Porumbacu de Jos	Lin Ana	135	3948/1/12/2/5	Arabil	111179		Extravilan	2100	60	0	0	156	156
3163	Sibiu	Porumbacu de Jos	Kaeso Elena, Tieu Constantin-Adrian	135	3948/1/12/2/6	Arabil	111178		Extravilan	1900	69	0	0	179	179
3164	Sibiu	Porumbacu de Jos	Popescu Ioana-Timotei, Costea Cornelia	135	3948/1/12/2/7	Arabil	111177		Extravilan	300	12	0	0	31	31
3165	Sibiu	Porumbacu de Jos	David Alexandru	135	3948/1/12/2/8	Arabil	111176		Extravilan	300	12	0	0	31	31
3166	Sibiu	Porumbacu de Jos	Bross Angela	135	3948/1/12/2/9	Arabil	111175		Extravilan	800	35	0	0	91	91
3167	Sibiu	Porumbacu de Jos	Muscian Maria	135	3948/1/12/2/10	Arabil	111174		Extravilan	1400	71	0	0	185	185
3168	Sibiu	Porumbacu de Jos	Oancea Nicolae	135	3948/1/12/2/11	Arabil	111186		Extravilan	1300	75	0	0	195	195
3169	Sibiu	Porumbacu de Jos	Marcu Ioan	135	3948/1/12/2/12	Arabil	111173		Extravilan	3000	18	0	0	47	47
3170	Sibiu	Porumbacu de Jos	Munteanu Elena	135	3948/1/12/2/13	Arabil	111172		Extravilan	300	18	0	0	47	47
3171	Sibiu	Porumbacu de Jos	Hampu Paraschiva, Hampu Gheorghe, Hampu Ioan	135	3948/1/12/2/15	Arabil	111171		Extravilan	2000	124	0	0	322	322
3172	Sibiu	Porumbacu de Jos	Bica Gheorghe	135	3948/1/12/2/16	Arabil	111170		Extravilan	500	32	0	0	83	83
3173	Sibiu	Porumbacu de Jos	Bardas Victoria, Bardas Leon	135	3948/1/12/2/18	Arabil	111169		Extravilan	1900	123	0	0	320	320
3174	Sibiu	Porumbacu de Jos	Luca Elena	135	3948/1/12/2/19	Arabil	111168		Extravilan	800	52	0	0	135	135
3175	Sibiu	Porumbacu de Jos	Marcu Ioan	135	3948/1/12/2/21	Arabil	111167		Extravilan	1000	65	0	0	169	169
3176	Sibiu	Porumbacu de Jos	Hampu Ioan, Pampu Victoria	135	3948/1/12/2/22	Arabil	111166		Extravilan	1700	112	0	0	291	291
3177	Sibiu	Porumbacu de Jos	Bica Gheorghe	135	3948/1/12/2/23	Arabil	111165		Extravilan	1600	106	0	0	276	276
3178	Sibiu	Porumbacu de Jos	Pampu Nicolae	135	3948/1/12/2/24	Arabil	111164		Extravilan	1900	125	0	0	325	325
3179	Sibiu	Porumbacu de Jos	Marcu Silviu, Marcu Victoria, Danu Maria	135	3948/1/12/2/27	Arabil	111163		Extravilan	700	46	0	0	120	120
3180	Sibiu	Porumbacu de Jos	Streza Aurel	135	3948/1/12/2/28	Arabil	111162		Extravilan	1100	72	0	0	187	187
3181	Sibiu	Porumbacu de Jos	Bardas Maria	135	3948/1/12/2/29	Arabil	111161		Extravilan	800	54	0	0	140	140
3182	Sibiu	Porumbacu de Jos	Ciungu Victor	135	3948/1/12/2/31	Arabil	111160		Extravilan	1200	82	0	0	213	213
3183	Sibiu	Porumbacu de Jos	Ciungu victor, Halmaghi Gheorghe	135	948/1/12/2/31/1	Arabil	111159		Extravilan	1300	91	0	0	237	237
3184	Sibiu	Porumbacu de Jos	Rucanean Gheorghe	135	3939/1/12/3/3	Arabil	111158		Extravilan	600	43	0	0	112	112
3185	Sibiu	Porumbacu de Jos	Streza Maria	135	3939/1/12/3/5	Faneata	111157		Extravilan	6000	515	0	0	670	670
3186	Sibiu	Porumbacu de Jos	Streza Victoria, Bardas Maria	135	939/1/12/2/36	Faneata	111209		Extravilan	4500	487	0	0	633	633
3187	Sibiu	Porumbacu de Jos	Bardas Victoria, Bardas Leon	135	3939/1/12/2/34	Faneata	111208		Extravilan	3000	353	0	0	459	459
3188	Sibiu	Porumbacu de Jos	Orzea Elena	135	3939/1/12/3/1	Faneata	111210		Extravilan	1000	124	0	0	161	161
3189	Sibiu	Porumbacu de Jos	David Victoria, David Emil, Birgoz Silvia	135	3939/1/12/3/2	Faneata	111211		Extravilan	300	37	0	0	48	48
3190	Sibiu	Porumbacu de Jos	Gavrila Victoria	135	3939/1/12/3/4	Faneata	111212		Extravilan	700	87	0	0	113	113
3191	Sibiu	Porumbacu de Jos	Streza Ioan	135	3939/1/12/3/5	Faneata	111213		Extravilan	500	62	0	0	81	81
3192	Sibiu	Porumbacu de Jos	Streza Aurelia	135	3939/1/12/3/6	Faneata	111214		Extravilan	1000	127	0	0	165	165
3193	Sibiu	Porumbacu de Jos	Streza Victor	135	3948/1/2/4	Faneata	111215		Extravilan	800	297	0	0	386	386
3194	Sibiu	Porumbacu de Jos	Marcu Aurel	135	3939/12/2/33	Faneata	111216		Extravilan	900	356	0	0	463	463
3195	Sibiu	Porumbacu de Jos	Scorobit Maria	135	3939/12/3/57	Faneata	111183		Extravilan	1000	412	0	0	536	536
3196	Sibiu	Porumbacu de Jos	Marcu Eugen	135	3939/12/3/3	Faneata	111184		Extravilan	700	375	0	0	488	488
3197	Sibiu	Porumbacu de Jos	Lin Ana	135	3939/1	Faneata	111185		Extravilan	1300	1241	0	0	1.613	1.613

Nr. crt	Județul	Unitatea administrativ-teritorială	Numele și Prenumele proprietarului/deținătorului imobilului	Nr. Tarla	Nr. Parcela	Categoria de folosință	Nr. Cadastru/ Carte Funciara	Nr. Topo	Extravilan/ Intravilan	Suprafața totală imobil [mp]	Suprafața teren de expropriat [mp]	Suprafața de construcții expropriat (mp)	Valoarea despăgubire teren (lei)	Valoarea despăgubire imobil conform Legii nr. 255/2010 (lei)
3198	Sibiu	Porumbacu de Jos	Streza Ioan,Streza Maria,Streza Gheorghina	135	3934/1/1/3	Faneata	111187		Extravilan	2000	2000	0	2.600	2.600
3199	Sibiu	Porumbacu de Jos	Comuna Porumbacu de Jos - Domeniul privat	135	3939/2	Faneata	111217		Extravilan	2593	1509	0	1.962	1.962
3200	Sibiu	Porumbacu de Jos	Marcu Maria,Streza Ludovica,Vitcu Gheorghe	135	939/1/12/3/22	Faneata	111234		Extravilan	700	14	0	18	18
3201	Sibiu	Porumbacu de Jos	Piciu Elena,Vad Ana,Pavelescu Maria	135	3939/1/12/3/23	Faneata	111235		Extravilan	700	71	0	92	92
3202	Sibiu	Porumbacu de Jos	Bica Ilie,Bica Ioan,Muscian Maria	135	3939/1/12/3/24	Faneata	111236		Extravilan	1200	121	0	157	157
3203	Sibiu	Porumbacu de Jos	Popescu Elena	135	3939/1/12/3/25	Faneata	111237		Extravilan	500	50	0	65	65
3204	Sibiu	Porumbacu de Jos	Marcu Elisabeta	135	3939/1/12/3/26	Faneata	111238		Extravilan	1000	97	0	126	126
3205	Sibiu	Porumbacu de Jos	Oancea Leonitina	135	3939/1/12/3/27	Faneata	111239		Extravilan	600	56	0	73	73
3206	Sibiu	Porumbacu de Jos	Calin Letitia	135	3939/1/12/3/28	Faneata	111240		Extravilan	800	67	0	87	87
3207	Sibiu	Porumbacu de Jos	Cungu Ludovica,Baluta Maria	135	3939/1/12/3/29	Faneata	111241		Extravilan	1200	83	0	108	108
3208	Sibiu	Porumbacu de Jos	Preocup Gheorghe,Preocup Maria	135	3939/1/12/3/30	Faneata	111242		Extravilan	500	33	0	43	43
3209	Sibiu	Porumbacu de Jos	Ciungu Maria	135	3939/1/12/3/31	Faneata	111243		Extravilan	800	52	0	68	68
3210	Sibiu	Porumbacu de Jos	Bardas Maria	135	3939/1/12/3/32	Faneata	111244		Extravilan	2100	128	0	166	166
3211	Sibiu	Porumbacu de Jos	Pampu Nicolae	135	3939/1/12/3/33	Faneata	111245		Extravilan	3300	182	0	237	237
3212	Sibiu	Porumbacu de Jos	Bardas Marceha,Streza Ioan,Streza Nicolae,Bardas Elena	135	3939/1/12/3/34	Faneata	111246		Extravilan	1000	51	0	66	66
3213	Sibiu	Porumbacu de Jos	Hampu Nicolae,Hampu Gheorghe,Moldovan Elena	135	3939/1/12/3/35	Faneata	111247		Extravilan	1000	49	0	64	64
3214	Sibiu	Porumbacu de Jos	Comuna Porumbacu de Jos - Domeniul privat	135	3939/1/12/3/36	Faneata	111248		Extravilan	700	34	0	44	44
3215	Sibiu	Porumbacu de Jos	Muscian Marielena-Camelia	135	3939/1/12/3/37	Faneata	111249		Extravilan	700	34	0	44	44
3216	Sibiu	Porumbacu de Jos	Gavrila Ioan	135	3939/1/12/3/38	Faneata	111250		Extravilan	1400	63	0	82	82
3217	Sibiu	Porumbacu de Jos	Bardas Ana	135	3939/1/12/3/39	Faneata	111251		Extravilan	1200	50	0	65	65
3218	Sibiu	Porumbacu de Jos	Gavrila Valeria	135	3939/1/12/3/40	Faneata	111252		Extravilan	900	39	0	51	51
3219	Sibiu	Porumbacu de Jos	Pampu Constantin,Radiu Silvia	135	3939/1/12/3/41	Faneata	111253		Extravilan	500	22	0	29	29
3220	Sibiu	Porumbacu de Jos	Halmaghi Silvia	135	3939/1/12/3/42	Faneata	111254		Extravilan	800	35	0	46	46
3221	Sibiu	Porumbacu de Jos	Muscian Elena	135	3939/1/12/3/43	Faneata	111255		Extravilan	500	22	0	29	29
3222	Sibiu	Porumbacu de Jos	Baradas Aurel,Calin Victoria	135	3939/1/12/3/44	Faneata	111256		Extravilan	1700	79	0	103	103
3223	Sibiu	Porumbacu de Jos	Gavrila Gheorghe,Gavrila Elena	135	3939/1/12/3/45	Faneata	111257		Extravilan	1400	69	0	90	90
3224	Sibiu	Porumbacu de Jos	Hampu Ioan,Ciungu Elena	135	3939/1/12/3/46	Faneata	111258		Extravilan	1400	72	0	94	94
3225	Sibiu	Porumbacu de Jos	Hampu Maria,Halmaghi Nicolae,Halmaghi Victor,Jurca Maria	135	3939/1/12/3/47	Faneata	111259		Extravilan	900	48	0	62	62
3226	Sibiu	Porumbacu de Jos	Bardas Maria,Bardas Gheorghe,Hampu Maria	135	3939/1/12/3/48	Faneata	111260		Extravilan	900	49	0	64	64
3227	Sibiu	Porumbacu de Jos	Vitcu Gheorghe,Vitcu Aurel,Mitu Maria	135	3939/1/12/3/49	Faneata	111261		Extravilan	900	49	0	64	64
3228	Sibiu	Porumbacu de Jos	Streza Ludovica	135	3939/1/12/3/50	Faneata	111262		Extravilan	2000	110	0	143	143
3229	Sibiu	Porumbacu de Jos	Maier Maria,Grovu Nicolae	135	3939/1/12/3/51	Faneata	111263		Extravilan	700	39	0	51	51
3230	Sibiu	Porumbacu de Jos	Vitcu Eufomia,Marcu Eugen	135	3939/1/12/3/52	Faneata	111264		Extravilan	1700	96	0	125	125
3231	Sibiu	Porumbacu de Jos	David Maria,Halmaghi Ioan	135	3939/1/12/3/53	Faneata	111265		Extravilan	1400	80	0	104	104
3232	Sibiu	Porumbacu de Jos	Pampu Victor,Pampu Victoria	135	3939/1/12/3/54	Faneata	111266		Extravilan	2000	113	0	147	147
3233	Sibiu	Porumbacu de Jos	Marcu Maria,Streza Ludovica,Vitcu Gheorghe	135	3939/1/12/3/55	Faneata	111267		Extravilan	1100	58	0	75	75
3234	Sibiu	Porumbacu de Jos	Marcu Maria	135	3939/1/12/3/56	Faneata	111268		Extravilan	800	46	0	60	60
3235	Sibiu	Porumbacu de Jos	Marcu Ioan	135	3939/1/12/3/57	Faneata	111269		Extravilan	700	27	0	35	35

Nr. crt	Județul	Unitatea administrativ-teritorială	Numele și Prenumele proprietarului/deținătorului imobilului	Nr. Tarla	Nr. Parcela	Categoria de folosință	Nr. Cadastral/ Carte Funciara	Nr. Topo	Extravilan/ Intravilan	Suprafața totală imobil [mp]	Suprafața teren de expropriat [mp]	Suprafață de construcții de expropriat (mp)	Valoarea despăgubire teren (lei)	Valoarea despăgubire construcții (lei)	Valoarea totală despăgubire imobil conform Legii nr. 255/2010 (lei)
3236	Sibiu	Porumbacu de Jos	Proprietar neidentificat(*)	135		Arabil			Extravilan		704	0	1.830		1.830
3237	Sibiu	Porumbacu de Jos	Comuna Porumbacu de Jos - Domeniul privat	135	3954/2	altle	112852		Extravilan	3672	115	0	115		115
3238	Sibiu	Porumbacu de Jos	Halmaghi Emilia	135	3939/1/12/2/14	Faneata	111225		Extravilan	1400	145	0	189		189
3239	Sibiu	Porumbacu de Jos	Comuna Porumbacu de Jos - Domeniul privat	135	3939/1/12/2/15	Faneata	111226		Extravilan	500	140	0	182		182
3240	Sibiu	Porumbacu de Jos	Marcu Gheorghe	135	3939/1/12/2/16	Faneata	111227		Extravilan	700	278	0	361		361
3241	Sibiu	Porumbacu de Jos	Vitcu Leon,Streza Gheorghe,Hampu Gheorghe,Pampu Gheorghe,Pampu Gheorghe,Oancea Leontina Nicolae	135	3939/1/12/2/17	Faneata	111228		Extravilan	2800	2335	0	2.732		2.732
3242	Sibiu	Porumbacu de Jos	Comuna Porumbacu de Jos - Domeniul privat	135	3939/1/12/2/18	Faneata	111229		Extravilan	2000	2000	0	2.600		2.600
3243	Sibiu	Porumbacu de Jos	Streza Paraschiva	135	3939/1/12/2/19	Faneata	111230		Extravilan	500	500	0	650		650
3244	Sibiu	Porumbacu de Jos	Marcu Maria	135	3939/1/12/2/20	Faneata	111231		Extravilan	392	392	0	510		510
3245	Sibiu	Porumbacu de Jos	Bardas Stela	135	3939/1/12/2/21	Faneata	111232		Extravilan	400	623	0	810		810
3246	Sibiu	Porumbacu de Jos	Marcu Silviu,Marcu Victoria,Danu Maria	135	3939/1/12/2/22	Faneata	111233		Extravilan	700	543	0	706		706
3247	Sibiu	Porumbacu de Jos	Marcu Maria,Streza Ludovica,Vitcu Gheorghe	135	939/1/12/3/22	Faneata	111234		Extravilan	700	433	0	563		563
3248	Sibiu	Porumbacu de Jos	Piciu Elena,Vad Ana,Pavelescu Maria	135	3939/1/12/3/23	Faneata	111235		Extravilan	700	260	0	338		338
3249	Sibiu	Porumbacu de Jos	Bica Ilie,Bica Ioan,Muscian Maria	135	3939/1/12/3/24	Faneata	111236		Extravilan	1200	364	0	473		473
3250	Sibiu	Porumbacu de Jos	Popescu Elena	135	3939/1/12/3/25	Faneata	111237		Extravilan	500	121	0	157		157
3251	Sibiu	Porumbacu de Jos	Marcu Elisabeta	135	3939/1/12/3/26	Faneata	111238		Extravilan	1000	191	0	248		248
3252	Sibiu	Porumbacu de Jos	Oancea Leontina	135	3939/1/12/3/27	Faneata	111239		Extravilan	600	89	0	116		116
3253	Sibiu	Porumbacu de Jos	Calin Letitia	135	3939/1/12/3/28	Faneata	111240		Extravilan	800	92	0	120		120
3254	Sibiu	Porumbacu de Jos	Cungu Ludovica,Baluta Maria	135	3939/1/12/3/29	Faneata	111241		Extravilan	1200	74	0	96		96
3255	Sibiu	Porumbacu de Jos	Precep Gheorghe,Precep Maria	135	3939/1/12/3/30	Faneata	111242		Extravilan	500	3	0	4		4
3256	Sibiu	Porumbacu de Jos	Comuna Porumbacu de Jos - Domeniul privat	135	3932/12	Arabil	111505		Extravilan	8190	1591	0	4.137		4.137
3257	Sibiu	Porumbacu de Jos	Comuna Porumbacu de Jos - Domeniul privat	135	3929/2	altle	111521		Extravilan	6355	1796	0	1.796		1.796
3258	Sibiu	Porumbacu de Jos	Comuna Porumbacu de Jos - Domeniul privat	135	3929/2	altle	111521		Extravilan	6355	4	0	4		4
3259	Sibiu	Porumbacu de Jos	Comuna Porumbacu de Jos - Domeniul privat	135	3929/1	altle	111428		Extravilan	4253	7	0	7		7
3260	Sibiu	Porumbacu de Jos	Gavrila valeria	135	3941/7/1	Arabil	111300		Extravilan	976	6	0	16		16
3261	Sibiu	Porumbacu de Jos	David Alexandru	135	3923/1/8/5	Faneata	111422		Extravilan	4900	77	0	100		100
3262	Sibiu	Porumbacu de Jos	Furdui Maria	135	3923/1/8/4	Faneata	111423		Extravilan	1800	52	0	68		68
3263	Sibiu	Porumbacu de Jos	Halmaghi Ana	135	3923/1/8/3	Faneata	111424		Extravilan	1800	49	0	64		64
3264	Sibiu	Porumbacu de Jos	Bardas Aurel	135	3923/1/8/1	Faneata	111425		Extravilan	1800	59	0	77		77
3265	Sibiu	Porumbacu de Jos	Bardas Aurel	135	3923/1/8/1	Faneata	111425		Extravilan	1800	27	0	35		35
3266	Sibiu	Porumbacu de Jos	Comuna Porumbacu de Jos - Domeniul privat	135	3923/16	altle	111427		Extravilan	695	17	0	17		17
3267	Sibiu	Porumbacu de Jos	Comuna Porumbacu de Jos - Domeniul privat	135	3923/16	altle	111427		Extravilan	695	24	0	24		24
3268	Sibiu	Porumbacu de Jos	Marcu Victor	135	3944/11/3	Arabil	111415		Extravilan	900	281	0	731		731
3269	Sibiu	Porumbacu de Jos	Bica Elena,Bucur Maria	135	3944/11/2	Arabil	111416		Extravilan	1300	649	0	1.687		1.687
3270	Sibiu	Porumbacu de Jos	Streza Paraschiva	135	3944/11/1	Faneata	111417		Extravilan	600	600	0	780		780
3271	Sibiu	Porumbacu de Jos	Comuna Porumbacu de Jos - Domeniul privat	135	3923/20	altle	111388		Extravilan	2940	148	0	148		148
3272	Sibiu	Porumbacu de Jos	Comuna Porumbacu de Jos - Domeniul privat	135	3923/10	Faneata	111430		Extravilan	6444	223	0	290		290
3273	Sibiu	Porumbacu de Jos	Comuna Porumbacu de Jos - Domeniul privat	135	3923/3	altle	111429		Extravilan	1121	132	0	132		132
3274	Sibiu	Porumbacu de Jos	Marcu Maria	135	3923/4/11/2	Faneata	111432		Extravilan	1200	10	0	13		13
3275	Sibiu	Porumbacu de Jos	Muntean Elena	135	3923/4/1/1	Arabil	111431		Extravilan	1100	906	0	2.356		2.356

Nr. crt	Județul	Unitatea administrativ-teritorială	Numele și Prenumele proprietarului/deținătorului imobilului	Nr. Tarla	Nr. Parcela	Categoria de folosință	Nr. Cadastru/ Carte Funciara	Nr. Topo	Extravilan/ Intravilan	Suprafața totală imobil [mp]	Suprafața teren de expropriat [mp]	Suprafața de construcții expropriat (mp)	Valoare despăgubire teren (lei)	Valoare despăgubire construcții (lei)	Valoare totală despăgubire imobil conform Legii nr. 255/2010 (lei)
3276	Sibiu	Porumbacu de Jos	Comuna Porumbacu de Jos - Domeniul privat	135	3923/5	altle	111444		Extravilan	1698	423	0	423	0	423
3277	Sibiu	Porumbacu de Jos	Hampu Victor,Hampu Elena	135	3923/10/1	Arabil	111468		Extravilan	1200	1200	0	3.120	0	3.120
3278	Sibiu	Porumbacu de Jos	Comuna Porumbacu de Jos - Domeniul privat	135	3923/12	altle	111498		Extravilan	457	363	0	363	0	363
3279	Sibiu	Porumbacu de Jos	Hampu Ioan,Pampu Victoria	135	3928/1/1/1	Faneata	111504		Extravilan	2000	723	0	940	0	940
3280	Sibiu	Porumbacu de Jos	Halmaghi Leon	135	3928/1/1/2	Faneata	111503		Extravilan	1400	484	0	629	0	629
3281	Sibiu	Porumbacu de Jos	Marcu Marian	135	3928/1/1/3	Faneata	111502		Extravilan	1400	488	0	634	0	634
3282	Sibiu	Porumbacu de Jos	Marcu Ioan	135	3928/1/1/5	Faneata	111501		Extravilan	1800	433	0	563	0	563
3283	Sibiu	Porumbacu de Jos	Faciuc Galacton	135	3928/1/1/6	Faneata	111500		Extravilan	1300	327	0	425	0	425
3284	Sibiu	Porumbacu de Jos	Hampu Danile,Hampu Dumitru ,Halmaghi Cornelia	135	3928/1/1/7	Faneata	111499		Extravilan	2500	526	0	684	0	684
3285	Sibiu	Porumbacu de Jos	Streza Ioan,Streza Maria,Streza Gheorghina	135	3928/1	Arabil	111471		Extravilan	500	19	0	49	0	49
3286	Sibiu	Porumbacu de Jos	Vistean Ioan	135	3928/1/1/4	Faneata	111472		Extravilan	1900	320	0	416	0	416
3287	Sibiu	Porumbacu de Jos	Gavrila Ioan	135	3928/1/1/10	Faneata	111473		Extravilan	900	98	0	127	0	127
3288	Sibiu	Porumbacu de Jos	Gavrila Ioan	135	3928/1/1/10	Faneata	111473		Extravilan	900	12	0	16	0	16
3289	Sibiu	Porumbacu de Jos	Comuna Porumbacu de Jos - Domeniul privat	135	3923/1/2/2	altle	111469		Extravilan	288	50	0	50	0	50
3290	Sibiu	Porumbacu de Jos	Gavrila Valeria	135	3928/1/10/1/8	Arabil	111474		Extravilan	400	125	0	325	0	325
3291	Sibiu	Porumbacu de Jos	Gavrila Valeria	135	3928/1/10/1/8	Arabil	111474		Extravilan	400	201	0	523	0	523
3292	Sibiu	Porumbacu de Jos	Comuna Porumbacu de Jos - Domeniul privat	135	3923/1/2/2	altle	111469		Extravilan	288	156	0	156	0	156
3293	Sibiu	Porumbacu de Jos	Pirvu Stela,Bardas Victor	135	3923/10/1/11	Faneata	111463		Extravilan	1100	1100	0	1.430	0	1.430
3294	Sibiu	Porumbacu de Jos	Marcu Gheorghe	135	3923/10/1/12	Faneata	111463		Extravilan	800	800	0	1.040	0	1.040
3295	Sibiu	Porumbacu de Jos	Streza Gheorghe	135	3923/10/1/13	Arabil	111462		Extravilan	1000	921	0	2.395	0	2.395
3296	Sibiu	Porumbacu de Jos	Piciu Elena,Vad Ana,Pavelescu Maria	135	3923/10/1/14	Faneata	111461		Extravilan	1200	783	0	1.018	0	1.018
3297	Sibiu	Porumbacu de Jos	Bica Gheorghe-JR	135	3923/10/1/15	Faneata	111460		Extravilan	1300	156	0	203	0	203
3298	Sibiu	Porumbacu de Jos	Marcu Rodica	135	3924/3	Faneata	111467		Extravilan	2100	1492	0	1.940	0	1.940
3299	Sibiu	Porumbacu de Jos	Streza Maria	135	3924/2	Arabil	111466		Extravilan	1500	1158	0	3.011	0	3.011
3300	Sibiu	Porumbacu de Jos	Comuna Porumbacu de Jos - Domeniul privat	48	48	Arabil			Extravilan	4552	207	0	538	0	538
3301	Sibiu	Porumbacu de Jos	Ciungu Victor	144	4389/3	Arabil	112587		Extravilan	1000	5	0	13	0	13
3302	Sibiu	Porumbacu de Jos	Rucanean Gheorghe	144	4389/4	Arabil	112586		Extravilan	1100	78	0	203	0	203
3303	Sibiu	Porumbacu de Jos	Marcu Paraschiva,Marcu Maria	144	4389/6	Arabil	112585		Extravilan	1000	173	0	450	0	450
3304	Sibiu	Porumbacu de Jos	Parohia Ortodoxa Romana - domeniul privat	144	4389/7	Arabil	112584		Extravilan	600	249	0	647	0	647
3305	Sibiu	Porumbacu de Jos	Streza Maria	144	4389/9	Arabil	112583		Extravilan	900	441	0	1.147	0	1.147
3306	Sibiu	Porumbacu de Jos	Bica Elena,Bucur Maria	144	4389/10	Arabil	112582		Extravilan	500	297	0	772	0	772
3307	Sibiu	Porumbacu de Jos	Ciungu Maria	144	4389/11	Arabil	112581		Extravilan	600	403	0	1.048	0	1.048
3308	Sibiu	Porumbacu de Jos	Popa Elena-Cristina	144	4389/14	Arabil	112580		Extravilan	400	296	0	770	0	770
3309	Sibiu	Porumbacu de Jos	Marcu Maria	144	4389/15	Arabil	112579		Extravilan	1500	1268	0	3.297	0	3.297
3310	Sibiu	Porumbacu de Jos	Ciungu Ludovica,Baltuta Maria	144	4389/15/1	Arabil	112578		Extravilan	600	535	0	1.391	0	1.391
3311	Sibiu	Porumbacu de Jos	Marcu Elisabeta	135	3924/1	Arabil	111465		Extravilan	1000	14	0	36	0	36
3312	Sibiu	Porumbacu de Jos	Marcu Victor	144	4389/16	Arabil	112577		Extravilan	700	578	0	1.503	0	1.503
3313	Sibiu	Porumbacu de Jos	Halmaghi Emilia	144	4389/17	Arabil	112576		Extravilan	500	285	0	741	0	741
3314	Sibiu	Porumbacu de Jos	Comuna Porumbacu de Jos - Domeniul privat	144	4301	Faneata	112573		Extravilan	8226	1905	0	2.477	0	2.477
3315	Sibiu	Porumbacu de Jos	Comuna Porumbacu de Jos - Domeniul privat	144	4299	Faneata	112574		Extravilan	32880	8940	0	9.879	0	9.879
3316	Sibiu	Porumbacu de Jos	Bardas Valer	144	4303/157	Arabil	112561		Extravilan	1700	1	0	3	0	3
3317	Sibiu	Porumbacu de Jos	Muscus Maria	144	4303/158	Arabil	112560		Extravilan	1400	168	0	437	0	437
3318	Sibiu	Porumbacu de Jos	Streza Nicolae,Streza Milton	144	4303/159	Arabil	112559		Extravilan	1500	516	0	1.342	0	1.342

Nr. crt	Județul	Unitatea administrativ-teritorială	Numele și Prenumele proprietarului/deținătorului imobilului	Nr. Tarla	Nr. Parcela	Categoria de folosință	Nr. Cadastru/ Carte Funciara	Nr. Topo	Extravilan/ Intravilan	Suprafața totală imobil [mp]	Suprafața teren de expropriat [mp]	Suprafață de construcții expropriat (mp)	Valoarea despăgubire construcții (lei)	Valoarea despăgubire teren (lei)	Valoarea totală despăgubire imobil conform Legii nr. 255/2010 (lei)
3319	Sibiu	Porumbacu de Jos	Gavrița Victoria	144	4303/160	Arabil	112538		Extravilan	1500	868	0	2.257	2.257	2.257
3320	Sibiu	Porumbacu de Jos	Morar Eleonora	144	4303/161	Arabil	112537		Extravilan	3700	3322	0	7.773	7.773	7.773
3321	Sibiu	Porumbacu de Jos	Vălcu Gheorghe	144	4303/162	Arabil	112536		Extravilan	1500	1500	0	3.900	3.900	3.900
3322	Sibiu	Porumbacu de Jos	Marcu Gheorghe	144	4303/163	Arabil	112535		Extravilan	900	900	0	2.340	2.340	2.340
3323	Sibiu	Porumbacu de Jos	Bărdas Ana	144	4303/164	Arabil	112534		Extravilan	2000	2000	0	5.200	5.200	5.200
3324	Sibiu	Porumbacu de Jos	Halmaghi Paraschiva	144	4303/166	Arabil	112533		Extravilan	1200	1200	0	3.120	3.120	3.120
3325	Sibiu	Porumbacu de Jos	Luca Elena	144	4303/167	Arabil	112532		Extravilan	1500	1500	0	3.900	3.900	3.900
3326	Sibiu	Porumbacu de Jos	Marcu Victoria	144	4303/168	Arabil	112531		Extravilan	1000	1000	0	2.600	2.600	2.600
3327	Sibiu	Porumbacu de Jos	Halmaghi Leon	144	4303/169	Arabil	112530		Extravilan	1100	1100	0	2.860	2.860	2.860
3328	Sibiu	Porumbacu de Jos	Comuna Porumbacu de Jos - Domeniul privat	144	4295	Arabil	112549		Extravilan	4253	2922	0	6.837	6.837	6.837
3329	Sibiu	Porumbacu de Jos	Cocos Maria	144	4303/140	Arabil	112464		Extravilan	3600	393	0	1.022	1.022	1.022
3330	Sibiu	Porumbacu de Jos	Piciu Elena,Vad Ana,Pavelescu Maria	144	4303/139	Arabil	112463		Extravilan	2200	141	0	367	367	367
3331	Sibiu	Porumbacu de Jos	Streza Ludovica	144	4303/138/3	Arabil	112462		Extravilan	400	22	0	57	57	57
3332	Sibiu	Porumbacu de Jos	Vălcu Filoftea	144	4303/138/2	Arabil	112461		Extravilan	1500	72	0	187	187	187
3333	Sibiu	Porumbacu de Jos	Bica Ioan	144	4303/138/1	Arabil	112460		Extravilan	1000	38	0	99	99	99
3334	Sibiu	Porumbacu de Jos	Halmaghi Silvia	144	4303/138	Arabil	112459		Extravilan	1100	31	0	81	81	81
3335	Sibiu	Porumbacu de Jos	Streza Elena,Streza Gheorghe,Penes Lucretia	144	4303/137	Arabil	112458		Extravilan	1500	23	0	60	60	60
3336	Sibiu	Porumbacu de Jos	Comuna Porumbacu de Jos - Domeniul privat	144	4303/136	Arabil	112465		Extravilan	3000	3000	0	7.020	7.020	7.020
3337	Sibiu	Porumbacu de Jos	Comuna Porumbacu de Jos - Domeniul privat	144	4303/135	Arabil	112466		Extravilan	1800	1800	0	4.680	4.680	4.680
3338	Sibiu	Porumbacu de Jos	David Leon	144	4303/134	Arabil	112467		Extravilan	1600	1600	0	4.160	4.160	4.160
3339	Sibiu	Porumbacu de Jos	Streza Aurelia	144	4303/133	Arabil	112468		Extravilan	1400	1400	0	3.640	3.640	3.640
3340	Sibiu	Porumbacu de Jos	Hampu Ioan,Pampu Viortca	144	4303/132	Arabil	112469		Extravilan	3000	3000	0	7.020	7.020	7.020
3341	Sibiu	Porumbacu de Jos	Bărdas Vasile	144	4303/131	Arabil	112470		Extravilan	2000	2000	0	5.200	5.200	5.200
3342	Sibiu	Porumbacu de Jos	Bărdas Maria	144	4303/130	Arabil	112471		Extravilan	3800	3800	0	8.892	8.892	8.892
3343	Sibiu	Porumbacu de Jos	Hampu Elena,Miscan Elena,Bărdas Victoria,Marcu Maria	144	4303/129	Arabil	112472		Extravilan	1400	1400	0	3.640	3.640	3.640
3344	Sibiu	Porumbacu de Jos	Comuna Porumbacu de Jos - Hampu Ioan	144	4303/128	Arabil	112473		Extravilan	1400	1400	0	3.640	3.640	3.640
3345	Sibiu	Porumbacu de Jos	Marcu Victor	144	4303/127	Arabil	112474		Extravilan	1000	1000	0	2.600	2.600	2.600
3346	Sibiu	Porumbacu de Jos	Radulici Maria,Marcu Ioan	144	4303/126	Arabil	112475		Extravilan	800	800	0	2.080	2.080	2.080
3347	Sibiu	Porumbacu de Jos	Comuna Porumbacu de Jos - Domeniul privat	144	4303/125	Arabil	112476		Extravilan	800	800	0	2.080	2.080	2.080
3348	Sibiu	Porumbacu de Jos	Vălcu Victor	144	4303/124	Arabil	112477		Extravilan	1400	1400	0	3.640	3.640	3.640
3349	Sibiu	Porumbacu de Jos	Halmaghi Ioan	144	4303/123	Arabil	112478		Extravilan	1000	1000	0	2.600	2.600	2.600
3350	Sibiu	Porumbacu de Jos	Rucorean Gheorghe-Ion	144	4303/122/2	Arabil	112479		Extravilan	2100	2100	0	4.914	4.914	4.914
3351	Sibiu	Porumbacu de Jos	Streza Gheorghe	144	4303/122	Arabil	112480		Extravilan	2500	1404	0	3.650	3.650	3.650
3352	Sibiu	Porumbacu de Jos	Fuciu Galaction	144	4305/37	Arabil	112354		Extravilan	3200	684	0	1.778	1.778	1.778
3353	Sibiu	Porumbacu de Jos	Halmaghi Paraschiva,Halmaghi Mircea,Bogdan Gheorghina,Oprea Silvia,Gaman Maria	144	4305/36	Arabil	112355		Extravilan	3000	2619	0	6.128	6.128	6.128
3354	Sibiu	Porumbacu de Jos	Comuna Porumbacu de Jos - Domeniul privat	144	4305/35	Arabil	112356		Extravilan	1000	1000	0	2.600	2.600	2.600
3355	Sibiu	Porumbacu de Jos	Vălcu Ana	144	4305/34	Arabil	112357		Extravilan	2200	2200	0	5.148	5.148	5.148
3356	Sibiu	Porumbacu de Jos	Halmaghi Paraschiva	144	4305/33	Arabil	112358		Extravilan	700	700	0	1.820	1.820	1.820
3357	Sibiu	Porumbacu de Jos	Hampu Ioan	144	4305/32	Arabil	112359		Extravilan	2200	2200	0	5.148	5.148	5.148
3358	Sibiu	Porumbacu de Jos	Marcu Vasile	144	4305/31	Arabil	112360		Extravilan	1200	1200	0	3.120	3.120	3.120
3359	Sibiu	Porumbacu de Jos	Comuna Porumbacu de Jos - Domeniul privat	144	4305/30	Arabil	112361		Extravilan	1000	1000	0	2.600	2.600	2.600
3360	Sibiu	Porumbacu de Jos	Hampu Danile,Hampu Dumitru Halmaghi Cornelia	144	4305/29	Arabil	112362		Extravilan	2000	2000	0	5.200	5.200	5.200
3361	Sibiu	Porumbacu de Jos	Barcat Maria	144	4305/28	Arabil	112363		Extravilan	800	800	0	2.080	2.080	2.080
3362	Sibiu	Porumbacu de Jos	Marcu Victoria	144	4305/27	Arabil	112364		Extravilan	800	800	0	2.080	2.080	2.080

Nr. crt	Județul	Unitatea administrativ-teritorială	Numele și Prenumele proprietarului/deținătorului imobilului	Nr. Tarla	Nr. Parcela	Categoria de folosință	Nr. Cadastru/ Carte Funciara	Nr. Topo	Extravilan/ Intravilan	Suprafața totală imobil [mp]	Suprafața teren de expropriat [mp]	Suprafața de construcții expropriat (mp)	Valoarea despăgubire teren (lei)	Valoarea despăgubire imobil conform Legii nr. 255/2010 (lei)
3363	Sibiu	Porumbacu de Jos	Bardas Valer	144	4305/26	Arabil	112365		Extravilan	1500	1500	0	3.900	3.900
3364	Sibiu	Porumbacu de Jos	Mareu Ioan-Gheorghe-Novac	144	4305/25	Arabil	112366		Extravilan	1300	1300	0	3.380	3.380
3365	Sibiu	Porumbacu de Jos	Comuna Porumbacu de Jos - Domeniul privat	144	4305/25/1	Arabil	112367		Extravilan	1201	1201	0	3.123	3.123
3366	Sibiu	Porumbacu de Jos	Gavrița Elena	144	4305/24/1	Arabil	112368		Extravilan	2800	1806	0	4.696	4.696
3367	Sibiu	Porumbacu de Jos	Gavrița Elena	144	4305/24	Arabil	112369		Extravilan	2800	530	0	1.378	1.378
3368	Sibiu	Porumbacu de Jos	Vulcu Victoria	144	4305/70	Arabil	112340		Extravilan	1300	340	0	884	884
3369	Sibiu	Porumbacu de Jos	Vulcu Leon,Streza Gheorghe,Hampu Gheorghe,Pampu Gheorghe,Onicea Leonina	144	4305/69	Arabil	112341		Extravilan	2600	2440	0	5.710	5.710
3370	Sibiu	Porumbacu de Jos	Onicea Leonina	144	4305/68	Arabil	112342		Extravilan	1000	1000	0	2.600	2.600
3371	Sibiu	Porumbacu de Jos	Comuna Porumbacu de Jos - Domeniul privat	144	4305/67	Arabil	112343		Extravilan	2800	2800	0	6.552	6.552
3372	Sibiu	Porumbacu de Jos	Bardas Ioan	144	4305/66	Arabil	112344		Extravilan	2800	2800	0	6.552	6.552
3373	Sibiu	Porumbacu de Jos	Hampu Ioan	144	3904/69/1	Arabil	113657		Extravilan	1100	76	0	198	198
3374	Sibiu	Porumbacu de Jos	Gavrița Ioan	144	3904/67	Faneata	113658		Extravilan	1000	187	0	243	243
3375	Sibiu	Porumbacu de Jos	Streza Ioan, Marcu Paraschiva	144	3904/66	Faneata	113659		Extravilan	2100	394	0	512	512
3376	Sibiu	Porumbacu de Jos	Vulcu Leon,Streza Gheorghe,Hampu Gheorghe,Pampu Gheorghe,Onicea Leonina	144	3904/65	Faneata	113660		Extravilan	1200	244	0	317	317
3377	Sibiu	Porumbacu de Jos	Gavrița Elena	144	3904/61	Arabil	113661		Extravilan	3000	1247	0	3.242	3.242
3378	Sibiu	Porumbacu de Jos	Comuna Porumbacu de Jos - Domeniul privat	144	3889/23	Faneata	113548		Extravilan	29740	5598	0	6.186	6.186
3379	Sibiu	Porumbacu de Jos	Comuna Porumbacu de Jos - Domeniul privat	144	3888/2	alte	113549		Extravilan	7556	569	0	569	569
3380	Sibiu	Porumbacu de Jos	Comuna Porumbacu de Jos - Domeniul privat	144	3888/1	Altele	113579		Extravilan	5575	419	0	419	419
3381	Sibiu	Porumbacu de Jos	Comuna Porumbacu de Jos - Domeniul privat	144	3899/2/3	Faneata	113581		Extravilan	36753	3357	0	3.928	3.928
3382	Sibiu	Porumbacu de Jos	Morar Eva	145	3882/23	Arabil	113593		Extravilan	2200	7	0	18	18
3383	Sibiu	Porumbacu de Jos	Morar Eva	145	3882/23	Arabil	113593		Extravilan	2200	8	0	21	21
3384	Sibiu	Porumbacu de Jos	Hampu Daniela,Hampu Dumitru,Halmaghi Cornelia	145	3882/22	Arabil	113594		Extravilan	2300	2300	0	5.382	5.382
3385	Sibiu	Porumbacu de Jos	Halmaghi Emilia, Vulcu Victoria	145	3882/21	Arabil	113595		Extravilan	2000	354	0	920	920
3386	Sibiu	Porumbacu de Jos	Comuna Porumbacu de Jos - Domeniul privat	145	3882/59	Arabil	113615		Extravilan	26388	607	0	1.578	1.578
3387	Sibiu	Porumbacu de Jos	Gavrița Emilia,Bica Elena	145	3882/53	Arabil	113616		Extravilan	800	800	0	2.080	2.080
3388	Sibiu	Porumbacu de Jos	Clungu Ioan	145	3882/52	Arabil	113617		Extravilan	2500	2500	0	5.850	5.850
3389	Sibiu	Porumbacu de Jos	Preocup Gheorghe, Preocup Maria	145	3882/51	Arabil	113618		Extravilan	1400	1398	0	3.635	3.635
3390	Sibiu	Porumbacu de Jos	Comuna Porumbacu de Jos - Domeniul privat	145	3882/50	Arabil	113619		Extravilan	3200	1111	0	2.889	2.889
3391	Sibiu	Porumbacu de Jos	Comuna Porumbacu de Jos - Domeniul privat	145	3879	Altele	113639		Extravilan	6330	1465	0	1.465	1.465
3392	Sibiu	Porumbacu de Jos	Comuna Porumbacu de Jos - Domeniul privat	145	3877	Altele	113640		Extravilan	3813	566	0	566	566
3393	Sibiu	Porumbacu de Jos	Vulcu Ioan	145	3880/11	Arabil	113641		Extravilan	2500	2036	0	4.764	4.764
3394	Sibiu	Porumbacu de Jos	Comuna Porumbacu de Jos - Domeniul privat	145	4326	Arabil	111934		Extravilan	32506	7371	0	16.290	16.290
3395	Sibiu	Porumbacu de Jos	Proprietar Neidentificat*	137	3967/1/2/7/9	Arabil	109013		Extravilan	4200	28	0	73	73
3396	Sibiu	Porumbacu de Jos	Pampu Constantin,Radu Silvia	137	3967/1/2/7/9	Arabil	111546		Extravilan	2100	28	0	73	73
3397	Sibiu	Porumbacu de Jos	Orzea Elena	55	3967/1/2/7/20	Arabil	111558		Extravilan	2000	28	0	73	73
3398	Sibiu	Porumbacu de Jos	Proprietar Neidentificat*	97	2663	Arabil	11400		Extravilan	5	5	0	13	13
3399	Sibiu	Porumbacu de Jos	Proprietar Neidentificat*	97	2663	Arabil	2663		Extravilan	5	5	0	13	13
3400	Sibiu	Porumbacu de Jos	Proprietar Neidentificat*	97	2663	Arabil	2663		Extravilan	5	5	0	13	13
3401	Sibiu	Porumbacu de Jos	Proprietar Neidentificat*	97	2663	Arabil	2663		Extravilan	5	5	0	13	13
3402	Sibiu	Porumbacu de Jos	Proprietar Neidentificat*	97	2663	Arabil	2663		Extravilan	5	5	0	13	13

Nr. crt	Județul	Unitatea administrativ-teritorială	Numele și Prenumele proprietarului/deținătorului imobilului	Nr. Tarla	Nr. Parcela	Categoria de folosință	Nr. Cadastru/ Carte Funciara	Nr. Topo	Extravilan/ Intravilan	Suprafața totală imobil [mp]	Suprafața teren de expropriat [mp]	Suprafață de construcții expropriat (mp)	Valoarea despăgubire construcții (lei)	Valoarea despăgubire teren (lei)	Valoarea totală despăgubire imobil conform Legii nr. 255/2010 (lei)
3403	Sibiu	Porumbacu de Jos	Coman Maria, Marcu victoria, Bica Elena, Ciungu Ioan	138	3983/24/4/6	Faneata	111040		Extravilan	2800	5	0	0	7	7
3404	Sibiu	Porumbacu de Jos	Streza Ioan, Streza Maria, Streza Gheorghina	138	3983/24/8/2	Faneata	110991		Extravilan	2800	5	0	0	7	7
3405	Sibiu	Porumbacu de Jos	Vălcu Victor	137	3977/26/3	Faneata	111565		Extravilan	2000	3	0	0	4	4
3406	Sibiu	Porumbacu de Jos	Bardas Nicolae	137	3977/26/4	Faneata	111566		Extravilan	1500	2	0	0	3	3
3407	Sibiu	Porumbacu de Jos	Insuratelel Adriana, Raica Maria Ana, Halmaghi Remus-Nicolae	137	3977/28/10	Faneata	111572		Extravilan	2000	4	0	0	5	5
3408	Sibiu	Porumbacu de Jos	Mareu Victoria	137	3977/26/11	Faneata	111573		Extravilan	700	1	0	0	1	1
3409	Sibiu	Porumbacu de Jos	Orzea Elena	137	3967/12/20	Arabil	111538		Extravilan	2000	5	0	0	13	13
3410	Sibiu	Porumbacu de Jos	Comuna Porumbacu de Jos - Domeniul privat	137	3967/7/4	Faneata	111929		Extravilan	2411	5	0	0	7	7
3411	Sibiu	Porumbacu de Jos	Hampu Nicolae, Hampu Gheorghe, Moldovan Elena	137	3967/12/8/3/3	Arabil	111697		Extravilan	3500	5	0	0	13	13
3412	Sibiu	Arpasu de Jos	Proprietar Neidentificat(*)	54	1686	Arabil			Extravilan	13277		0	0	24.430	24.430
3413	Sibiu	Arpasu de Jos	Proprietar Neidentificat(*)	53	1687	Arabil			Extravilan	259		0	0	596	596
3414	Sibiu	Arpasu de Jos	Proprietar Neidentificat(*)	55	1703	Arabil			Extravilan	3340		0	0	6.914	6.914
3415	Sibiu	Arpasu de Jos	Boeriu Romul	55	1703/126	Arabil	104725		Extravilan	8960	329	0	0	757	757
3416	Sibiu	Arpasu de Jos	Gabor Lucica	55	1703/125	Arabil	104724		Extravilan	2910	286	0	0	658	658
3417	Sibiu	Arpasu de Jos	Bogdan V. Vasile	55	1703/124	Arabil	104723		Extravilan	3930	377	0	0	867	867
3418	Sibiu	Arpasu de Jos	Bogdan Victor	55	1703/122	Arabil	104710		Extravilan	2960	184	0	0	423	423
3419	Sibiu	Arpasu de Jos	Măcavețu Gheorghe	55	1703/122	Arabil	104709		Extravilan	3300	72	0	0	166	166
3420	Sibiu	Arpasu de Jos	Codrea N. Nicolae, Codrea Boieru Ioan	55	1703/121	Arabil	104708		Extravilan	8370	98	0	0	225	225
3421	Sibiu	Arpasu de Jos	Proprietar Neidentificat(*)	55	1703	Arabil			Extravilan	1084		0	0	2.493	2.493
3422	Sibiu	Arpasu de Jos	Proprietar Neidentificat(*)	55	1703	Arabil			Extravilan	3083		0	0	6.382	6.382
3423	Sibiu	Arpasu de Jos	Proprietar Neidentificat(*)	55	1703	Arabil			Extravilan	6571		0	0	12.846	12.846
3424	Sibiu	Arpasu de Jos	Proprietar Neidentificat(*)	55	1703	Arabil			Extravilan	386		0	0	888	888
3425	Sibiu	Arpasu de Jos	Boeriu I. Livia, Balasa Martiana	55	1703/1/40	Arabil	104735		Extravilan	9000	9000	0	0	17.595	17.595
3426	Sibiu	Arpasu de Jos	Berghea Vasile, Achim Victoria, Berghea Victor, Tarcea Maria	55	1703/1/39	Arabil	104714		Extravilan	3600	568	0	0	1.306	1.306
3427	Sibiu	Arpasu de Jos	Vasu Eufrosina	55	1703/1/38	Arabil	104734		Extravilan	8800	386	0	0	888	888
3428	Sibiu	Arpasu de Jos	Berghea Vasile, Achim Victoria, Berghea Victor, Tarcea Maria	55	1703/1/39	Arabil	104714		Extravilan	3600	1236	0	0	2.843	2.843
3429	Sibiu	Arpasu de Jos	Vasu Eufrosina	55	1703/1/38	Arabil	104734		Extravilan	8800	620	0	0	1.426	1.426
3430	Sibiu	Arpasu de Jos	Proprietar Neidentificat(*)	55	1703	Arabil			Extravilan	16010		0	0	29.458	29.458
3431	Sibiu	Arpasu de Jos	Proprietar Neidentificat(*)	55	1702	Faneata			Extravilan	9000		0	0	8.415	8.415
3432	Sibiu	Arpasu de Jos	Proprietar Neidentificat(*)	55	1703	Arabil			Extravilan	32566		0	0	59.921	59.921
3433	Sibiu	Arpasu de Jos	Proprietar Neidentificat(*)	55	1706/3	Arabil			Extravilan	4505		0	0	9.325	9.325
3434	Sibiu	Arpasu de Jos	Proprietar Neidentificat(*)	55	1707	Arabil			Extravilan	458		0	0	1.053	1.053
3435	Sibiu	Arpasu de Jos	Proprietar Neidentificat(*)	56	1721	Arabil			Extravilan	3447		0	0	7.135	7.135
3436	Sibiu	Arpasu de Jos	Proprietar Neidentificat(*)	57	1744	Arabil			Extravilan	9816		0	0	19.190	19.190
3437	Sibiu	Arpasu de Jos	Proprietar Neidentificat(*)	57	1743	Faneata			Extravilan	1565		0	0	1.722	1.722
3438	Sibiu	Arpasu de Jos	Proprietar Neidentificat(*)	57	1739	Tufarisuri			Extravilan	5102		0	0	4.337	4.337
3439	Sibiu	Arpasu de Jos	Proprietar Neidentificat(*)	57	1738/1	Faneata			Extravilan	2154		0	0	2.132	2.132
3440	Sibiu	Arpasu de Jos	Proprietar Neidentificat(*)	57	1737	Arabil			Extravilan	4975		0	0	10.298	10.298
3441	Sibiu	Arpasu de Jos	Proprietar Neidentificat(*)	57	1738/1	Faneata			Extravilan	1071		0	0	1.178	1.178
3442	Sibiu	Arpasu de Jos	Proprietar Neidentificat(*)	57	1728	Arabil			Extravilan	37667		0	0	69.307	69.307
3443	Sibiu	Arpasu de Jos	Parou Ioan	57	1728/1/18	Arabil	103588		Extravilan	2000	105	0	0	483	483
3444	Sibiu	Arpasu de Jos	Proprietar Neidentificat(*)	58	1788	Arabil			Extravilan	3979		0	0	8.237	8.237
3445	Sibiu	Arpasu de Jos	Proprietar Neidentificat(*)	58	1799	Faneata			Extravilan	3080		0	0	3.049	3.049
3446	Sibiu	Arpasu de Jos	Proprietar Neidentificat(*)	58	1805	Tufarisuri			Extravilan	1191		0	0	1.191	1.191
3447	Sibiu	Arpasu de Jos	Proprietar Neidentificat(*)	58	1804	Faneata			Extravilan	1650		0	0	1.815	1.815
3448	Sibiu	Arpasu de Jos	Proprietar Neidentificat(*)	58	1804	Faneata			Extravilan	9384		0	0	8.774	8.774
3449	Sibiu	Arpasu de Jos	Proprietar Neidentificat(*)	58	1803	Tufarisuri			Extravilan	1230		0	0	1.230	1.230

Nr. crt	Județul	Unitatea administrativ-teritorială	Numele și Prenumele proprietarului/deținătorului imobilului	Nr. Tarla	Nr. Parcela	Categoria de folosință	Nr. Cadastru/ Carte Funciara	Nr. Topo	Extravilan/ Intravilan	Suprafața totală imobil [mp]	Suprafața teren de expropriat [mp]	Suprafața construcții de expropriat (mp)	Valoare despăgubire teren (lei)	Valoare despăgubire construcții (lei)	Valoare totală despăgubire imobil conform Legii nr. 255/2010 (lei)
3430	Sibiu	Arpașu de Jos	Proprietar Neidentificat(*)	58	1803	Tufăisuri			Extravilan		2420	0	2.178		2.178
3451	Sibiu	Arpașu de Jos	Proprietar Neidentificat(*)	58	1840	Făncăta	103680		Extravilan		12	0	13		13
3452	Sibiu	Arpașu de Jos	Proprietar Neidentificat(*)	58	1840	Făncăta	103671		Extravilan		166	0	183		183
3453	Sibiu	Arpașu de Jos	Proprietar Neidentificat(*)	58	1840	Făncăta	103681		Extravilan		347	0	382		382
3454	Sibiu	Arpașu de Jos	Proprietar Neidentificat(*)	58	1840	Făncăta			Extravilan		1618	0	1.780		1.780
3455	Sibiu	Arpașu de Jos	Tela Alexandru	59	1890/8	Făncăta	103669		Extravilan	3500	564	0	620		620
3456	Sibiu	Arpașu de Jos	Tela Alexandru	59	1890/8	Făncăta	103669		Extravilan	3500	16	0	18		18
3457	Sibiu	Arpașu de Jos	Grana Gheorghe, Ciuperca Maria	59	1890/9	Făncăta	103678		Extravilan	1500	1500	0	1.650		1.650
3458	Sibiu	Arpașu de Jos	Grana Liviu	59	1890/10	Făncăta	103670		Extravilan	1500	1500	0	1.650		1.650
3459	Sibiu	Arpașu de Jos	Vasu Lauren	59	1890/11	Făncăta	103679		Extravilan	1551	1551	0	1.706		1.706
3460	Sibiu	Arpașu de Jos	Vasu G.Maria	59	1887/6	Arabil	103658		Extravilan	2600	428	0	984		984
3461	Sibiu	Arpașu de Jos	Vasu G.Maria	59	1887/7	Arabil	103639		Extravilan	2900	2900	0	6.003		6.003
3462	Sibiu	Arpașu de Jos	Vasu Maria	59	1887/8	Arabil	103659		Extravilan	2900	1229	0	2.827		2.827
3463	Sibiu	Arpașu de Jos	Bica Ligita, Dobrin Nicolae, Dobrin Vasile	59	1923/22	Arabil	103615		Extravilan	4800	3277	0	6.783		6.783
3464	Sibiu	Arpașu de Jos	Bogdan Vasile	59	1923/23	Arabil	103616		Extravilan	2600	904	0	2.079		2.079
3465	Sibiu	Arpașu de Jos	Vasu F.Nicolae	59	1923/2/28	Făncăta	103869		Extravilan	2000	150	0	165		165
3466	Sibiu	Arpașu de Jos	Birsan V.Ana, Birsan N.Nicolae, Birsan Maria, Birsan N.Gheorghe	59	1878/1/1	Făncăta	103899		Extravilan	3000	2219	0	2.197		2.197
3467	Sibiu	Arpașu de Jos	Grovu Tiberiu, Grovu T.Marius, Grovu T.Claudiu, Pop G.Zorita, Fagarasan G.Aurora	59	1878/1/2	Făncăta	103870		Extravilan	1500	1500	0	1.650		1.650
3468	Sibiu	Arpașu de Jos	Pavel Liviu Remus	59	1878/1/3	Făncăta	103871		Extravilan	4500	1126	0	1.239		1.239
3469	Sibiu	Arpașu de Jos	Boeriu Eleonora	59	1926/1/47	Arabil	103744		Extravilan	1300	35	0	81		81
3470	Sibiu	Arpașu de Jos	Boeriu Aurelia	59	1926/1/48	Arabil	103748		Extravilan	2000	171	0	393		393
3471	Sibiu	Arpașu de Jos	Cucu Nicolae, Cucu Maria	59	1926/1/49	Arabil	103745		Extravilan	1600	142	0	327		327
3472	Sibiu	Arpașu de Jos	Birsan Nicolae	59	1926/1/50	Arabil	103746		Extravilan	1600	147	0	338		338
3473	Sibiu	Arpașu de Jos	Salaghe Victor	59	1926/1/51	Arabil	103754		Extravilan	1600	152	0	350		350
3474	Sibiu	Arpașu de Jos	Serbu Constanta	59	1926/1/52	Arabil	103755		Extravilan	1100	107	0	246		246
3475	Sibiu	Arpașu de Jos	Vasu I.Maria, Verzescu I.Eufrosina	59	1926/1/53	Arabil	103756		Extravilan	1000	100	0	230		230
3476	Sibiu	Arpașu de Jos	Bogdan Maria	59	1926/1/54	Arabil	103749		Extravilan	700	71	0	163		163
3477	Sibiu	Arpașu de Jos	Ratiu N.Gheorghe, Ratiu N.Nicolae, Gal N.Ana	59	1926/1/55	Arabil	103750		Extravilan	1300	129	0	297		297
3478	Sibiu	Arpașu de Jos	Vasu F.Gheorghe	59	1926/1/56	Arabil	103757		Extravilan	1200	112	0	258		258
3479	Sibiu	Arpașu de Jos	Vasu Elena, Vasu V.Mircea, Mateiu Melania, Krempele V.Elena	59	1926/1/57	Arabil	103751		Extravilan	800	71	0	163		163
3480	Sibiu	Arpașu de Jos	Cornea Gabriela, Carmen	59	1926/1/58	Arabil	103752		Extravilan	700	60	0	138		138
3481	Sibiu	Arpașu de Jos	Dobrin Aurel	59	1926/1/59	Arabil	103758		Extravilan	1200	91	0	209		209
3482	Sibiu	Arpașu de Jos	Vasu I.George	59	1926/1/60	Arabil	103753		Extravilan	1400	99	0	228		228
3483	Sibiu	Arpașu de Jos	Miron Eufrosina	59	1926/1/61	Arabil	103765		Extravilan	1000	161	0	161		161
3484	Sibiu	Arpașu de Jos	Vasu Paraschiva	59	1926/1/62	Arabil	103766		Extravilan	1600	115	0	265		265
3485	Sibiu	Arpașu de Jos	Dobrin Maria	59	1926/1/63	Arabil	103759		Extravilan	2400	198	0	455		455
3486	Sibiu	Arpașu de Jos	Sandru Maria	59	1926/1/64	Arabil	103760		Extravilan	1270	134	0	308		308
3487	Sibiu	Arpașu de Jos	Iancu Ana	59	1926/1/65	Arabil	103767		Extravilan	900	115	0	265		265
3488	Sibiu	Arpașu de Jos	Mandan Gheorghe, Bardas Victoria	59	1926/1/66	Arabil	103761		Extravilan	1200	191	0	439		439
3489	Sibiu	Arpașu de Jos	Vasu Vasile, Patru Eufrosina, Ionita Ana, Vasu Victoria, Vasu Simona, Vasu Iulian	59	1926/1/67	Arabil	103768		Extravilan	1400	281	0	646		646
3490	Sibiu	Arpașu de Jos	Pavel Maria, Pavel V.Simion, Stolica Ileana, Pavel Nicolae	59	1926/1/68	Arabil	103762		Extravilan	2300	579	0	1.332		1.332
3491	Sibiu	Arpașu de Jos	Monea Aurelia	59	1926/1/69	Arabil	103763		Extravilan	1500	443	0	1.019		1.019
3492	Sibiu	Arpașu de Jos	Bogdan Sofia	59	1926/1/70	Arabil	103764		Extravilan	2000	546	0	1.256		1.256

Nr. crt	Județul	Unitatea administrativ-teritorială	Numele și Prenumele proprietarului/deținătorului imobilului	Nr. Tarla	Nr. Parcela	Categoria de folosință	Nr. Cadastral/Carte Funciara	Nr. Topo	Extravilan/ Intravilan	Suprafața totală imobil [mp]	Suprafața teren de expropriat [mp]	Suprafață de construcții de expropriat (mp)	Valoarea despăgubire construcții (lei)	Valoarea despăgubire teren (lei)	Valoarea totală despăgubire imobil conform Legii nr. 255/2010 (lei)
3493	Sibiu	Arpașu de Jos	Cucu Octavian	59	1926/1/71	Arabil	103769		Extravilan	1400	305	0	0	702	702
3494	Sibiu	Arpașu de Jos	Pavel Victoria, Pavel Petru, Pavel Ioan	59	1926/1/72	Arabil	103770		Extravilan	1700	324	0	0	745	745
3495	Sibiu	Arpașu de Jos	Pavel Maria, Pavel V. Simion, Stoica Ileana, Pavel Nicolae	59	1926/1/73	Arabil	103771		Extravilan	800	193	0	0	444	444
3496	Sibiu	Arpașu de Jos	Vasu Livia	59	1926/1/74	Arabil	103772		Extravilan	4200	1271	0	0	2.923	2.923
3497	Sibiu	Arpașu de Jos	Bogdan V. Vasile, Bogdan Morar Victor, Bogdan Maria	59	1926/1/75	Arabil	103773		Extravilan	1400	532	0	0	1.224	1.224
3498	Sibiu	Arpașu de Jos	Bogdan V. Vasile, Bogdan Morar Victor, Bogdan Maria	59	1926/1/75	Arabil	103773		Extravilan	1400	324	0	0	745	745
3499	Sibiu	Arpașu de Jos	Bogdan Silvia	59	1926/1/76	Arabil	103775		Extravilan	1500	1500	0	0	3.450	3.450
3500	Sibiu	Arpașu de Jos	Dobrin Eufrosina	59	1926/1/77	Arabil	103776		Extravilan	2500	2500	0	0	5.175	5.175
3501	Sibiu	Arpașu de Jos	Boertu Ana, Boertu Ioan	59	1926/1/78	Arabil	103777		Extravilan	2500	2500	0	0	5.175	5.175
3502	Sibiu	Arpașu de Jos	Dobrin Nicolae, Dobrin Maria	59	1926/1/79	Arabil	103778		Extravilan	2800	1082	0	0	2.489	2.489
3503	Sibiu	Arpașu de Jos	Vasu Victoria	59	1926/1/80	Arabil	103774		Extravilan	2600	904	0	0	2.079	2.079
3504	Sibiu	Arpașu de Jos	Serbu Aurel, Serbu Olimpia, Serbu Olimpia, Onghiert Iuliana	59	1926/1/81	Arabil	103779		Extravilan	1600	490	0	0	1.127	1.127
3505	Sibiu	Arpașu de Jos	Vasu P. Vasile	59	1926/1/82	Arabil	103780		Extravilan	1500	441	0	0	1.014	1.014
3506	Sibiu	Arpașu de Jos	Dobrin I. Eugenia	59	1926/1/83	Arabil	103782		Extravilan	1200	347	0	0	798	798
3507	Sibiu	Arpașu de Jos	Dobrin I. Eugenia	59	1926/1/84	Arabil	103781		Extravilan	1200	340	0	0	782	782
3508	Sibiu	Arpașu de Jos	Mihalescu Victoria	59	1926/1/85	Arabil	103783		Extravilan	3000	823	0	0	1.893	1.893
3509	Sibiu	Arpașu de Jos	Albean Victoria	59	1926/1/86	Arabil	103784		Extravilan	900	230	0	0	529	529
3510	Sibiu	Arpașu de Jos	Vasu F. Nicolae	59	1926/1/87	Arabil	103785		Extravilan	1600	387	0	0	890	890
3511	Sibiu	Arpașu de Jos	Vasu Todor	59	1926/1/88	Arabil	103801		Extravilan	700	165	0	0	380	380
3512	Sibiu	Arpașu de Jos	Vasu Laurean	59	1926/1/89	Arabil	103802		Extravilan	3000	678	0	0	1.559	1.559
3513	Sibiu	Arpașu de Jos	Vasu Letitia	59	1926/1/90	Arabil	103786		Extravilan	1400	305	0	0	702	702
3514	Sibiu	Arpașu de Jos	Trandafir Victoria	59	1878/3/1	Arabil	103803		Extravilan	1700	361	0	0	830	830
3515	Sibiu	Arpașu de Jos	Albean Victoria	59	1878/3/2	Arabil	103804		Extravilan	1500	407	0	0	936	936
3516	Sibiu	Arpașu de Jos	Postolache Eufrosina, Hirsovescu Silviu	59	1878/3/3	Arabil	103787		Extravilan	1500	386	0	0	888	888
3517	Sibiu	Arpașu de Jos	Trandafir G. Ioan, Subțirel Stela, Trandafir Eugenia, Trandafir N. Romulus, Trandafir N. Remus, Trandafir Rodica	59	1878/3/4	Arabil	103805		Extravilan	2000	463	0	0	1.065	1.065
3518	Sibiu	Arpașu de Jos	Dobrin Aurel	59	1878/3/5	Arabil	103806		Extravilan	5500	950	0	0	2.185	2.185
3519	Sibiu	Arpașu de Jos	Ionica Maria	59	1878/3/6	Arabil	103807		Extravilan	2000	241	0	0	554	554
3520	Sibiu	Arpașu de Jos	Bogdan Victor	59	1878/3/7	Arabil	103788		Extravilan	2000	199	0	0	458	458
3521	Sibiu	Arpașu de Jos	Dobrin Maria	59	1878/3/8	Arabil	103808		Extravilan	8000	670	0	0	1.541	1.541
3522	Sibiu	Arpașu de Jos	Sandra Maria	59	1878/3/9	Arabil	103789		Extravilan	2500	220	0	0	506	506
3523	Sibiu	Arpașu de Jos	Vasu Ghe. Victor	59	1878/3/10	Arabil	103809		Extravilan	1000	89	0	0	205	205
3524	Sibiu	Arpașu de Jos	Selaghe Ana	59	1878/3/11	Arabil	103790		Extravilan	1500	134	0	0	308	308
3525	Sibiu	Arpașu de Jos	Vasu Iancu	59	1878/3/12	Arabil	103810		Extravilan	5000	245	0	0	564	564
3526	Sibiu	Arpașu de Jos	Proprietar Neidentificat*	59	1878	Arabil	103471		Extravilan	320	1	0	0	2	2
3527	Sibiu	Arpașu de Jos	Racala Livia	62	1927/14	Arabil	103472		Extravilan	240	2	0	0	5	5
3528	Sibiu	Arpașu de Jos	Buslea Letitia, Raclea Livia	62	1927/15	Arabil	103498		Extravilan	260	4	0	0	9	9
3529	Sibiu	Arpașu de Jos	Trandafir Eugenia	62	1927/16	Arabil	103479		Extravilan	190	4	0	0	9	9

Nr. crt	Județul	Unitatea administrativ-teritorială	Numele și Prenumele proprietarului/deținătorului imobilului	Nr. Tarla	Nr. Parcela	Categoria de folosință	Nr. Cadastral/ Carte Funciara	Nr. Topo	Extravilan/ Intravilan	Suprafață totală imobil [mp]	Suprafață teren de expropriat [mp]	Suprafață de construcții de expropriat (mp)	Valoare despăgubire construcții (lei)	Valoare despăgubire teren (lei)	Valoare totală despăgubire imobil conform Legii nr. 255/2010 (lei)
3530	Sibiu	Arpașu de Jos	Subțirel Stelu, Trandafir Eugenia, Trandafir G.Ioan, Trandafir N.Remus, Trandafir N.Romulus Trandafir Rodica	62	1928/1/1	Faneata	103480		Extravilan	430	10	0	11	11	11
3531	Sibiu	Arpașu de Jos	Dobrin G.Eufrosina, Nita G.Ana, Savu G.Livia, Vasu Eufrosina, Vasu G.Gheorghe, Vasu G.Radu, Vasu G.Vasile	62	1928/1/2	Faneata	103481		Extravilan	350	9	0	10	10	10
3532	Sibiu	Arpașu de Jos	Dobrin Victor	62	1928/1/3	Faneata	103482		Extravilan	430	12	0	13	13	13
3533	Sibiu	Arpașu de Jos	Bogdan Vasile	62	1928/1/4	Faneata	103499		Extravilan	640	16	0	18	18	18
3534	Sibiu	Arpașu de Jos	Popa V.Gheorghe, Popa V.Vasile, Vasu G.Maria	62	1928/1/5	Faneata	103483		Extravilan	50	4	0	4	4	4
3535	Sibiu	Arpașu de Jos	Dobrin Paraschiva	62	1928/1/6	Faneata	103484		Extravilan	150	8	0	9	9	9
3536	Sibiu	Arpașu de Jos	Floreza Maria Serbu Dumitru, Serbu Octavian	62	1928/1/7	Faneata	103485		Extravilan	60	2	0	2	2	2
3537	Sibiu	Arpașu de Jos	Vasu C.Maria	62	1928/1/8	Faneata	103486		Extravilan	70	17	0	19	19	19
3538	Sibiu	Arpașu de Jos	Dobrin Eufrosina	62	1928/1/9	Faneata	103487		Extravilan	70	45	0	50	50	50
3539	Sibiu	Arpașu de Jos	Vasu M.Eufrosina	62	1928/1/10	Faneata	103488		Extravilan	70	62	0	68	68	68
3540	Sibiu	Arpașu de Jos	Vasu I.Vasile	62	11.01.1928	Faneata	103489		Extravilan	100	100	0	110	110	110
3541	Sibiu	Arpașu de Jos	Vasu I.Vasile	62	1964/96	Arabil	103307		Extravilan	2000	4	0	9	9	9
3542	Sibiu	Arpașu de Jos	Dobrin Maria	62	1928/1/12	Faneata	103500		Extravilan	90	90	0	99	99	99
3543	Sibiu	Arpașu de Jos	Dobrin Maria	62	1964/97	Arabil	103324		Extravilan	1800	5	0	12	12	12
3544	Sibiu	Arpașu de Jos	Salagea Ioan	62	1928/1/13	Faneata	103490		Extravilan	70	69	0	76	76	76
3545	Sibiu	Arpașu de Jos	Ciuperca Maria, Grama Gheorghe	62	1928/1/14	Faneata	103491		Extravilan	60	56	0	62	62	62
3546	Sibiu	Arpașu de Jos	Vasu Olimpia	62	1928/1/15	Faneata	103501		Extravilan	50	44	0	48	48	48
3547	Sibiu	Arpașu de Jos	Vasu Olimpia	62	1928/1/16	Faneata	103492		Extravilan	80	65	0	72	72	72
3548	Sibiu	Arpașu de Jos	Boeriu Victoria	62	1928/1/17	Faneata	103493		Extravilan	190	103	0	113	113	113
3549	Sibiu	Arpașu de Jos	Telca V.Petru	62	1928/1/18	Faneata	103502		Extravilan	210	98	0	108	108	108
3550	Sibiu	Arpașu de Jos	Stoica Dumitru, Stoica Vasile	62	1928/1/19	Faneata	103494		Extravilan	180	79	0	87	87	87
3551	Sibiu	Arpașu de Jos	Mandan Aurel	62	1928/1/20	Faneata	103495		Extravilan	80	33	0	36	36	36
3552	Sibiu	Arpașu de Jos	Birsan Maria, Birsan Viorel	62	1928/1/21	Faneata	103496		Extravilan	130	45	0	50	50	50
3553	Sibiu	Arpașu de Jos	Birsan V.Ana, Birsan N.Nicolae, Birsan Maria, Birsan N.Gheorghe	62	1928/1/22	Faneata	103497		Extravilan	100	33	0	36	36	36
3554	Sibiu	Arpașu de Jos	Bogdan G.Maria, Bogdan N.Nicolae	62	1928/1/23	Faneata	103503		Extravilan	1500	94	0	103	103	103
3555	Sibiu	Arpașu de Jos	Dobrin Dumitru	62	1928/1/24	Faneata	103504		Extravilan	230	111	0	122	122	122
3556	Sibiu	Arpașu de Jos	Bogdan Maria	62	1928/1/25	Faneata	103505		Extravilan	200	95	0	105	105	105
3557	Sibiu	Arpașu de Jos	Mandan Ilie	62	1928/1/26	Faneata	103517		Extravilan	200	109	0	120	120	120
3558	Sibiu	Arpașu de Jos	Stanciu Victoria	62	1928/1/27	Faneata	103506		Extravilan	290	158	0	174	174	174
3559	Sibiu	Arpașu de Jos	Dobrin Eufrosina	62	1928/1/28	Faneata	103518		Extravilan	80	48	0	53	53	53
3560	Sibiu	Arpașu de Jos	Bogdan Livia	62	1928/1/29	Faneata	103519		Extravilan	320	200	0	220	220	220
3561	Sibiu	Arpașu de Jos	Bogdan Victoria	62	1928/1/30	Faneata	103520		Extravilan	250	156	0	172	172	172
3562	Sibiu	Arpașu de Jos	Alistar Lucretia, Cucu Cornel	62	1928/1/31	Faneata	103521		Extravilan	140	94	0	103	103	103

Nr. crt	Județul	Unitatea administrativ-teritorială	Numele și Prenumele proprietarului/deținătorului imobilului	Nr. Tarla	Nr. Parcela	Categoria de folosință	Nr. Cadastru/ Carte Funciara	Nr. Topo	Extravilan/ Intravilan	Suprafața totală imobil [mp]	Suprafața teren de expropriat [mp]	Suprafață de construcții de expropriat (mp)	Valoarea despăgubire construcții (lei)	Valoarea despăgubire teren (lei)	Valoarea totală despăgubire imobil conform Legii nr. 255/2010 (lei)
3563	Sibiu	Arpașu de Jos	Telea Cornelia, Vasu Liviu, Vasu Mihail Lazar	62	1928/1/32	Faneata	103507		Extravilan	260	180	0	0	198	198
3564	Sibiu	Arpașu de Jos	Birsan Seana	62	1928/1/33	Faneata	103522		Extravilan	290	209	0	0	230	230
3565	Sibiu	Arpașu de Jos	Vasu Matei	62	1928/1/34	Faneata	103508		Extravilan	80	80	0	0	88	88
3566	Sibiu	Arpașu de Jos	Vasu Matei	62	1964/1/19	Arabil	103340		Extravilan	1200	33	0	0	76	76
3567	Sibiu	Arpașu de Jos	Dobrin Eva	62	1928/1/35	Faneata	103523		Extravilan	170	170	0	0	187	187
3568	Sibiu	Arpașu de Jos	Dobrin Eva	62	1964/1/20	Arabil	103314		Extravilan	2500	71	0	0	163	163
3569	Sibiu	Arpașu de Jos	Vasu Octavia	62	1928/1/36	Faneata	103524		Extravilan	80	80	0	0	88	88
3570	Sibiu	Arpașu de Jos	Vasu Octavia	62	1964/1/21	Arabil	103354		Extravilan	1200	39	0	0	90	90
3571	Sibiu	Arpașu de Jos	Dobrin Maria	62	1928/1/37	Faneata	103509		Extravilan	140	140	0	0	154	154
3572	Sibiu	Arpașu de Jos	Dobrin Maria	62	1964/1/22	Arabil	103355		Extravilan	2200	83	0	0	191	191
3573	Sibiu	Arpașu de Jos	Balu Isina	62	1928/1/38	Faneata	103510		Extravilan	100	100	0	0	110	110
3574	Sibiu	Arpașu de Jos	Balu Isina	62	1964/1/23	Arabil	103356		Extravilan	1400	45	0	0	104	104
3575	Sibiu	Arpașu de Jos	Cindulet Ana, Vasu Victoria, Voinea Eufrosina	62	1928/1/39	Faneata	103511		Extravilan	60	60	0	0	66	66
3576	Sibiu	Arpașu de Jos	Cindulet Ana, Vasu Victoria, Voinea Eufrosina	62	1964/1/24	Arabil	103341		Extravilan	900	32	0	0	74	74
3577	Sibiu	Arpașu de Jos	Bogdan Victoria	62	1928/1/40	Faneata	103512		Extravilan	100	100	0	0	110	110
3578	Sibiu	Arpașu de Jos	Bogdan Victoria	62	1964/1/25	Arabil	103357		Extravilan	124	54	0	0	124	124
3579	Sibiu	Arpașu de Jos	Sitcea Versavia	62	1928/1/41	Faneata	103513		Extravilan	1500	120	0	0	132	132
3580	Sibiu	Arpașu de Jos	Sitcea Versavia	62	1964/1/26	Arabil	103342		Extravilan	1400	26	0	0	60	60
3581	Sibiu	Arpașu de Jos	Fria Gheorghie	62	1928/1/42	Faneata	103514		Extravilan	200	159	0	0	175	175
3582	Sibiu	Arpașu de Jos	Miron V. Vasile	62	1928/1/43	Faneata	103515		Extravilan	100	100	0	0	110	110
3583	Sibiu	Arpașu de Jos	Miron V. Vasile	62	1964/1/28	Arabil	103343		Extravilan	1100	23	0	0	53	53
3584	Sibiu	Arpașu de Jos	Telea V. Nicolae	62	1928/1/44	Faneata	103516		Extravilan	140	140	0	0	154	154
3585	Sibiu	Arpașu de Jos	Telea V. Nicolae	62	1964/1/29	Arabil	103344		Extravilan	1300	7	0	0	16	16
3586	Sibiu	Arpașu de Jos	Boeriu N. Vasile, Paul N. Maria, Telea N. Eufrosina	62	1928/1/45	Faneata	103551		Extravilan	150	150	0	0	165	165
3587	Sibiu	Arpașu de Jos	Boeriu N. Vasile, Paul N. Maria, Telea N. Eufrosina	62	1964/1/30	Arabil	103345		Extravilan	1400	6	0	0	14	14
3588	Sibiu	Arpașu de Jos	Serbu Emil	62	1928/1/46	Faneata	103552		Extravilan	120	120	0	0	132	132
3589	Sibiu	Arpașu de Jos	Serbu Emil, Dobrin Eufrosina	62	1964/1/31	Arabil	103359		Extravilan	1100	1	0	0	2	2
3590	Sibiu	Arpașu de Jos	Dobrin Trifon	62	1928/1/47	Faneata	103525		Extravilan	190	190	0	0	209	209
3591	Sibiu	Arpașu de Jos	Dobrin Trifon	62	1964/1/32	Arabil	103346		Extravilan	1800	5	0	0	12	12
3592	Sibiu	Arpașu de Jos	Dobrin Maria	62	1928/1/48	Faneata	103526		Extravilan	140	138	0	0	152	152
3593	Sibiu	Arpașu de Jos	Vasu I. Maria, Verzescu I. Eufrosina	62	1928/1/49	Faneata	103527		Extravilan	160	150	0	0	165	165
3594	Sibiu	Arpașu de Jos	Bogdan Paraschiva	62	1928/1/52	Faneata	103528		Extravilan	220	218	0	0	240	240
3595	Sibiu	Arpașu de Jos	Bogdan Paraschiva	62	1964/1/35	Arabil	103360		Extravilan	1900	32	0	0	74	74
3596	Sibiu	Arpașu de Jos	Popa N. Nicolae, Serbu V. Ioan, Serbu V. Virgil	62	1928/1/51	Faneata	103529		Extravilan	340	340	0	0	374	374
3597	Sibiu	Arpașu de Jos	Popa N. Nicolae, Serbu V. Ioan, Serbu V. Virgil	62	1964/1/36	Arabil	103349		Extravilan	3000	459	0	0	1.056	1.056
3598	Sibiu	Arpașu de Jos	Dobrin Eufrosina, Vasu G. Vasile	62	1928/1/53	Faneata	103530		Extravilan	350	350	0	0	385	385
3599	Sibiu	Arpașu de Jos	Dobrin Eufrosina, Vasu G. Vasile	62	1964/1/38	Arabil	103361		Extravilan	2800	949	0	0	2.183	2.183

Nr. crt	Județul	Unitatea administrativ-teritorială	Numele și Prenumele proprietarului/deținătorului imobilului	Nr. Tarla	Nr. Parcela	Categoria de folosință	Nr. Cadastru/ Carte Funciara	Nr. Topo	Extravilan/ Intravilan	Suprafața totală imobil [mp]	Suprafața teren de expropriat [mp]	Suprafață de construcții de expropriat (mp)	Valoare despăgubire construcții (lei)	Valoare despăgubire teren (lei)	Valoare totală despăgubire imobil conform Legii nr. 255/2010 (lei)
3600	Sibiu	Arpașu de Jos	Ona Dumitru, Ona Nicolae	62	928/154	Faneata	103531		Extravilan	90	90	0	99	99	99
3601	Sibiu	Arpașu de Jos	Ona Dumitru, Ona Nicolae	62	1964/139	Arabil	103350		Extravilan	700	311	0	715	715	715
3602	Sibiu	Arpașu de Jos	Ona Dumitru, Ona Nicolae	62	1964/139	Arabil	103350		Extravilan	700	12	0	28	28	28
3603	Sibiu	Arpașu de Jos	Boeriu Istina	62	1928/155	Faneata	103532		Extravilan	240	240	0	264	264	264
3604	Sibiu	Arpașu de Jos	Boeriu Istina	62	1964/140	Arabil	103362		Extravilan	1900	848	0	1.950	1.950	1.950
3605	Sibiu	Arpașu de Jos	Boeriu Istina	62	1964/140	Arabil	103362		Extravilan	1900	115	0	265	265	265
3606	Sibiu	Arpașu de Jos	Vasu G. Maria	62	1928/156	Faneata	103533		Extravilan	260	260	0	286	286	286
3607	Sibiu	Arpașu de Jos	Vasu G. Maria	62	1964/141	Arabil	103363		Extravilan	2100	941	0	2.164	2.164	2.164
3608	Sibiu	Arpașu de Jos	Vasu G. Maria	62	1964/141	Arabil	103363		Extravilan	2100	353	0	812	812	812
3609	Sibiu	Arpașu de Jos	Vasu Maria	62	1928/157	Faneata	103534		Extravilan	250	250	0	275	275	275
3610	Sibiu	Arpașu de Jos	Vasu Maria	62	1964/142	Arabil	103351		Extravilan	2000	894	0	2.056	2.056	2.056
3611	Sibiu	Arpașu de Jos	Vasu Maria	62	1964/142	Arabil	103351		Extravilan	2000	613	0	1.410	1.410	1.410
3612	Sibiu	Arpașu de Jos	Vasu Maria	62	1964/142	Arabil	103351		Extravilan	2000	1	0	2	2	2
3613	Sibiu	Arpașu de Jos	Vasu Maria	62	1964/142	Arabil	103351		Extravilan	2000	9	0	21	21	21
3614	Sibiu	Arpașu de Jos	Vasu Maria	62	1964/142	Arabil	103351		Extravilan	2000	14	0	32	32	32
3615	Sibiu	Arpașu de Jos	Bogdan N. Victoria	62	1928/158	Faneata	103535		Extravilan	360	181	0	199	199	199
3616	Sibiu	Arpașu de Jos	Bogdan N. Victoria	62	1964/143	Arabil	103364		Extravilan	2900	1169	0	2.689	2.689	2.689
3617	Sibiu	Arpașu de Jos	Bogdan N. Victoria	62	1964/143	Arabil	103364		Extravilan	2900	1042	0	2.397	2.397	2.397
3618	Sibiu	Arpașu de Jos	Bogdan N. Victoria	62	1964/143	Arabil	103364		Extravilan	2900	564	0	1.297	1.297	1.297
3619	Sibiu	Arpașu de Jos	Bogdan V. Ana, Bogdan Gh. Gheorghe	62	1928/159	Faneata	103536		Extravilan	90	30	0	33	33	33
3620	Sibiu	Arpașu de Jos	Bogdan V. Ana, Bogdan Gh. Gheorghe	62	1964/144	Arabil	103365		Extravilan	700	210	0	483	483	483
3621	Sibiu	Arpașu de Jos	Bogdan V. Ana, Bogdan Gh. Sofron	62	1964/144	Arabil	103365		Extravilan	700	253	0	582	582	582
3622	Sibiu	Arpașu de Jos	Bogdan V. Ana, Bogdan Gh. Gheorghe	62	1964/144	Arabil	103365		Extravilan	700	137	0	315	315	315
3623	Sibiu	Arpașu de Jos	Dobrin Eufrosina	62	1928/160	Faneata	103537		Extravilan	100	31	0	34	34	34
3624	Sibiu	Arpașu de Jos	Dobrin Eufrosina	62	1964/145	Arabil	103366		Extravilan	800	202	0	465	465	465
3625	Sibiu	Arpașu de Jos	Dobrin Eufrosina	62	1964/145	Arabil	103366		Extravilan	800	289	0	665	665	665
3626	Sibiu	Arpașu de Jos	Dobrin Eufrosina	62	1964/145	Arabil	103366		Extravilan	800	156	0	359	359	359
3627	Sibiu	Arpașu de Jos	Dobrin Vasile	62	1928/161	Faneata	103538		Extravilan	100	27	0	30	30	30
3628	Sibiu	Arpașu de Jos	Dobrin Vasile	62	1964/146	Arabil	103352		Extravilan	800	165	0	380	380	380
3629	Sibiu	Arpașu de Jos	Dobrin Vasile	62	1964/146	Arabil	103352		Extravilan	800	289	0	665	665	665
3630	Sibiu	Arpașu de Jos	Dobrin Vasile	62	1964/146	Arabil	103352		Extravilan	800	156	0	359	359	359
3631	Sibiu	Arpașu de Jos	Stanciu Victoria	62	1928/162	Faneata	103539		Extravilan	90	21	0	23	23	23
3632	Sibiu	Arpașu de Jos	Stanciu Victoria	62	1964/147	Arabil	103353		Extravilan	700	113	0	260	260	260
3633	Sibiu	Arpașu de Jos	Stanciu Victoria	62	1964/147	Arabil	103353		Extravilan	700	254	0	584	584	584
3634	Sibiu	Arpașu de Jos	Stanciu Victoria	62	1964/147	Arabil	103353		Extravilan	700	138	0	317	317	317
3635	Sibiu	Arpașu de Jos	Salaghe Elena	62	1928/162	Faneata	103540		Extravilan	130	25	0	28	28	28
3636	Sibiu	Arpașu de Jos	Salaghe Elena	62	1964/148	Arabil	103367		Extravilan	1000	112	0	258	258	258
3637	Sibiu	Arpașu de Jos	Salaghe Elena	62	1964/148	Arabil	103367		Extravilan	1000	363	0	835	835	835
3638	Sibiu	Arpașu de Jos	Salaghe Elena	62	1964/148	Arabil	103367		Extravilan	1000	197	0	453	453	453
3639	Sibiu	Arpașu de Jos	Bucur Paula	62	1928/164	Faneata	103541		Extravilan	100	17	0	19	19	19
3640	Sibiu	Arpașu de Jos	Bucur Paula	62	1964/149	Arabil	103368		Extravilan	900	58	0	133	133	133
3641	Sibiu	Arpașu de Jos	Bucur Paula	62	1964/149	Arabil	103368		Extravilan	900	322	0	741	741	741
3642	Sibiu	Arpașu de Jos	Bucur Paula	62	1964/149	Arabil	103368		Extravilan	900	175	0	403	403	403
3643	Sibiu	Arpașu de Jos	Dobrin C. Dan, Dobrin C. Eufrosina, Dobrin N. Nicolae, Eufrosina , Dobrin Nichifor, Dobrin V. Maria	62	1928/165	Faneata	103542		Extravilan	170	20	0	22	22	22

Nr. crt	Județul	Unitatea administrativ-teritorială	Numele și Prenumele proprietarului/deținătorului imobilului	Nr. Tarla	Nr. Parcela	Categoria de folosință	Nr. Cadastral/Carte Funciara	Nr. Topo	Extravilan/ Intravilan	Suprafața totală imobil [mp]	Suprafața teren de expropriat [mp]	Suprafața de construcții de expropriat (mp)	Valoarea despăgubire teren (lei)	Valoarea despăgubire imobil conform Legii nr. 255/2010 (lei)
3644	Sibiu	Arpașu de Jos	Dobrin C.Dan, Dobrin C.Eufrosina, Dobrin N.Nicolae, Dobrin C.Nicolae, Silea Eufrosina, Dobrin Nichifor, Dobrin V Maria	62	1964/150	Arabil	103369		Extravilan	1600	38	0	87	87
3645	Sibiu	Arpașu de Jos	Dobrin C.Dan, Dobrin C.Eufrosina, Dobrin N.Nicolae, Dobrin C.Nicolae, Silea Eufrosina, Dobrin Nichifor, Dobrin V Maria	62	1964/150	Arabil	103369		Extravilan	1600	571	0	1.313	1.313
3646	Sibiu	Arpașu de Jos	Dobrin C.Dan, Dobrin C.Eufrosina, Dobrin N.Nicolae, Dobrin C.Nicolae, Silea Eufrosina, Dobrin Nichifor, Dobrin V Maria	62	1964/150	Arabil	103369		Extravilan	1600	310	0	713	713
3647	Sibiu	Arpașu de Jos	Capatina Vasile	62	1928/166	Faneata	103553		Extravilan	110	4	0	4	4
3648	Sibiu	Arpașu de Jos	Capatina Vasile	62	1964/151	Arabil	103370		Extravilan	1100	325	0	748	748
3649	Sibiu	Arpașu de Jos	Capatina Vasile	62	1964/151	Arabil	103370		Extravilan	1100	212	0	488	488
3650	Sibiu	Arpașu de Jos	Telea Vasile	62	1964/152	Arabil	103371		Extravilan	800	186	0	428	428
3651	Sibiu	Arpașu de Jos	Telea Vasile	62	1964/152	Arabil	103371		Extravilan	800	154	0	354	354
3652	Sibiu	Arpașu de Jos	Cucu Liviu	62	1964/153	Arabil	103390		Extravilan	1500	257	0	591	591
3653	Sibiu	Arpașu de Jos	Cucu Liviu	62	1964/153	Arabil	103390		Extravilan	1500	291	0	669	669
3654	Sibiu	Arpașu de Jos	Grana F. Victoria	62	1964/154	Arabil	103391		Extravilan	2500	176	0	405	405
3655	Sibiu	Arpașu de Jos	Grana F. Victoria	62	1964/154	Arabil	103391		Extravilan	2500	480	0	1.104	1.104
3656	Sibiu	Arpașu de Jos	Dobrin M.Maria	62	1964/155	Arabil	103372		Extravilan	1800	3	0	7	7
3657	Sibiu	Arpașu de Jos	Dobrin M.Maria	62	1964/155	Arabil	103372		Extravilan	1800	307	0	706	706
3658	Sibiu	Arpașu de Jos	Bogdan N. Gheorghe	62	1964/156	Arabil	103373		Extravilan	1800	188	0	432	432
3659	Sibiu	Arpașu de Jos	Dobrin Rozalia	62	1964/157	Arabil	103374		Extravilan	2000	187	0	430	430
3660	Sibiu	Arpașu de Jos	Vasu Nicolae, Vasu Vasile	62	1964/158	Arabil	103375		Extravilan	1700	69	0	159	159
3661	Sibiu	Arpașu de Jos	Boeriu Ana, Damian Eufrosina	62	1964/159	Arabil	103376		Extravilan	1900	63	0	145	145
3662	Sibiu	Arpașu de Jos	Popa N. Nicolae, Serbu V Iohn, Serbu V. Virgil	62	1964/160	Arabil	103377		Extravilan	4500	103	0	237	237
3663	Sibiu	Arpașu de Jos	Grovu G. Maria, Radutu Victoria	62	1964/161	Arabil	103378		Extravilan	4500	67	0	154	154
3664	Sibiu	Arpașu de Jos	Bica Ligia, Dobrin Nicolae, Dobrin Vasile	62	1964/162	Arabil	103379		Extravilan	2500	20	0	46	46
3665	Sibiu	Arpașu de Jos	Proprietar Neidentificat*	61	1949	Pasune			Extravilan		2551	0	2.525	2.525
3666	Sibiu	Arpașu de Jos	Proprietar Neidentificat*	61	1946	Neproductiv			Extravilan		302	0	302	302
3667	Sibiu	Arpașu de Jos	Proprietar Neidentificat*	61	1944/1	Faneata			Extravilan		18874	0	16.609	16.609
3668	Sibiu	Arpașu de Jos	Proprietar Neidentificat*	67	2150	Neproductiv			Extravilan		55	0	55	55
3669	Sibiu	Arpașu de Jos	Proprietar Neidentificat*	67	2149/3/1	Faneata			Extravilan		16920	0	14.898	14.898
3670	Sibiu	Arpașu de Jos	Proprietar Neidentificat*	67	2154/6	Faneata			Extravilan		1772	0	1.949	1.949
3671	Sibiu	Arpașu de Jos	Proprietar Neidentificat*	68	2156/7	Faneata			Extravilan		1772	0	1.949	1.949
3672	Sibiu	Arpașu de Jos	Proprietar Neidentificat*	68	2166/1/1	Faneata			Extravilan		8537	0	7.982	7.982
3673	Sibiu	Arpașu de Jos	Proprietar Neidentificat*	68	2161	Arabil			Extravilan		2744	0	5.680	5.680
3674	Sibiu	Arpașu de Jos	Proprietar Neidentificat*	68	2166/1/1	Faneata			Extravilan		91	0	100	100
3675	Sibiu	Arpașu de Jos	Grana Aurelia, Grana Victoria	68	2179/5	Faneata	102582		Extravilan	5600	21	0	23	23
3676	Sibiu	Arpașu de Jos	Boeriu Ana, Harabala Iohn, Rascanu Maria	68	2179/6	Faneata	102583		Extravilan	2800	1682	0	1.850	1.850
3677	Sibiu	Arpașu de Jos	Bucur Gheorghe	68	2179/7	Faneata	102584		Extravilan	1500	698	0	768	768
3678	Sibiu	Arpașu de Jos	Bogdan Paraschiva	68	2179/8	Faneata	102585		Extravilan	1500	1500	0	1.650	1.650
3679	Sibiu	Arpașu de Jos	Proprietar Neidentificat*	68	2179	Faneata			Extravilan		336	0	370	370
3680	Sibiu	Arpașu de Jos	Vasu V. Vasile	68	2179/9	Faneata	102586		Extravilan	1200	1200	0	1.320	1.320
3681	Sibiu	Arpașu de Jos	Dobrin Victor	68	2179/10	Faneata	102587		Extravilan	1000	168	0	185	185
3682	Sibiu	Arpașu de Jos	Dobrin Victor	68	2179/10	Faneata	102587		Extravilan	1000	40	0	44	44

Nr. crt	Județul	Unitatea administrativ-teritorială	Numele și Prenumele proprietarului/deținătorului imobilului	Nr. Tarla	Nr. Parcela	Categoria de folosință	Nr. Cadastru/ Carte Funciara	Nr. Topo	Extravilan/ Intravilan	Suprafața totală imobil [mp]	Suprafața teren de expropriat [mp]	Suprafața de construcții expropriat (mp)	Valoare despăgubire teren (lei)	Valoare despăgubire construcții (lei)	Valoare despăgubire imobil conform Legii nr. 255/2010 (lei)
3683	Sibiu	Arpașu de Jos	Făgărășan G.Aurora, Grovu T.Claudiu, Grovu T.Marius, Grovu Tibertu, Pop G. Zorita	68	2179/11	Faneata	102588		Extravilan	700	141		0	155	155
3684	Sibiu	Arpașu de Jos	Serbu Livia	68	2179/12	Faneata	102589		Extravilan	2000	399		0	439	439
3685	Sibiu	Arpașu de Jos	Mihăilescu Victoria	68	2179/13	Faneata	102593		Extravilan	2100	257		0	283	283
3686	Sibiu	Arpașu de Jos	Capatina Vasile	68	2179/14	Faneata	102594		Extravilan	1700	38		0	42	42
3687	Sibiu	Arpașu de Jos	Proprietar Neidentificat*	68	2166/1	Faneata			Extravilan		247		0	272	272
3688	Sibiu	Arpașu de Jos	Cucu Maria, Cucu Nicolae	68	2176/2	Arabil	102635		Extravilan	3200	351		0	807	807
3689	Sibiu	Arpașu de Jos	Birsan Nicolae	68	2176/3	Arabil	102636		Extravilan	3200	1572		0	3.616	3.616
3690	Sibiu	Arpașu de Jos	Boeriu Eleonora	68	2176/4	Arabil	102637		Extravilan	2600	1870		0	4.301	4.301
3691	Sibiu	Arpașu de Jos	Serbu Constanta,	68	2176/5	Arabil	102638		Extravilan	2100	1768		0	4.066	4.066
3692	Sibiu	Arpașu de Jos	Bogdan Maria	68	2176/6	Arabil	102639		Extravilan	1100	852		0	1.960	1.960
3693	Sibiu	Arpașu de Jos	Gal N.Ana, Ratiu N.Gheorghe, Ratiu N.Nicolae	68	2176/7	Arabil	102640		Extravilan	2700	1553		0	3.572	3.572
3694	Sibiu	Arpașu de Jos	Vasu F.Gheorghe	68	2176/8	Arabil	102641		Extravilan	2400	819		0	1.884	1.884
3695	Sibiu	Arpașu de Jos	Vasu I.George	68	2176/9	Arabil	102642		Extravilan	2800	309		0	711	711
3696	Sibiu	Arpașu de Jos	Vasu Ghedeon	68	2174/4	Arabil	102668		Extravilan	6300	248		0	570	570
3697	Sibiu	Arpașu de Jos	Achim Victoria, Berehea Vasile, Berehea Victor, Tarcea Maria	68	2174/5	Arabil	102669		Extravilan	2500	652		0	1.500	1.500
3698	Sibiu	Arpașu de Jos	Achim Victoria, Berehea Vasile, Berehea Victor, Tarcea Maria	68	2174/5	Arabil	102669		Extravilan	2500	66		0	152	152
3699	Sibiu	Arpașu de Jos	Hanea V. Victoria	68	2174/6	Arabil	102670		Extravilan	3700	2104		0	4.355	4.355
3700	Sibiu	Arpașu de Jos	Bogdan Gheorghe	68	2174/7	Arabil	102671		Extravilan	2500	1687		0	3.880	3.880
3701	Sibiu	Arpașu de Jos	Grama Livia	68	2174/8	Arabil	102672		Extravilan	2400	1809		0	4.161	4.161
3702	Sibiu	Arpașu de Jos	Vasu Vasile	68	2174/9	Arabil	102673		Extravilan	6200	3818		0	7.903	7.903
3703	Sibiu	Arpașu de Jos	Bogdan Eufrosina	68	2174/10	Arabil	102674		Extravilan	3900	965		0	2.220	2.220
3704	Sibiu	Arpașu de Jos	Dobrin Aurel	68	2174/11	Arabil	102675		Extravilan	3800	41		0	94	94
3705	Sibiu	Arpașu de Jos	Proprietar Neidentificat*	68	2169	Tufarisuri			Extravilan		5434		0	4.619	4.619
3706	Brașov	Ucea	Proprietar Neidentificat*	51	1429	Faneata			Extravilan		4872		0	4.385	4.385
3707	Brașov	Ucea	Proprietar Neidentificat*	51	1436	Arabil			Extravilan		29706		0	29.706	29.706
3708	Brașov	Ucea	Proprietar Neidentificat*	51	1457	Faneata			Extravilan		8569		0	7.712	7.712
3709	Brașov	Ucea	Proprietar Neidentificat*	50	1423	Faneata			Extravilan		2773		0	2.496	2.496
3710	Brașov	Ucea	Proprietar Neidentificat*	50	1422	Arabil			Extravilan		374		0	374	374
3711	Brașov	Ucea	Proprietar Neidentificat*	51	1429	Faneata			Extravilan		174		0	157	157
3712	Brașov	Ucea	Proprietar Neidentificat*	26	938	Faneata			Extravilan		9157		0	8.241	8.241
3713	Brașov	Ucea	Proprietar Neidentificat*	50	1423	Faneata			Extravilan		2342		0	2.108	2.108
3714	Brașov	Ucea	Proprietar Neidentificat*	50	1423	Faneata			Extravilan		28867		0	25.980	25.980
3715	Brașov	Ucea	Proprietar Neidentificat*	50	1423	Faneata			Extravilan		6711		0	6.040	6.040
3716	Brașov	Ucea	Proprietar Neidentificat*	50	1423	Faneata			Extravilan		4595		0	4.136	4.136
3717	Brașov	Ucea	Proprietar Neidentificat*	50	1422	Arabil			Extravilan		19354		0	19.354	19.354
3718	Brașov	Ucea	Proprietar Neidentificat*	50	1419	Faneata			Extravilan		3738		0	3.364	3.364
3719	Brașov	Ucea	Proprietar Neidentificat*	50	1421	Arabil			Extravilan		14964		0	14.964	14.964
3720	Brașov	Ucea	Barbat I.Gheorghe	49	1412/8	Arabil			Extravilan		13		0	13	13
3721	Brașov	Ucea	Silea Elena	49	1412/7	Arabil	102147		Extravilan	1200	59		0	59	59
3722	Brașov	Ucea	Silea Alexandru	49	1412/6	Arabil	102010		Extravilan	2100	116		0	116	116
3723	Brașov	Ucea	Vlad Lucian, Viad Nicolae	49	1412/5	Arabil	102007		Extravilan	2600	2600		0	2.600	2.600
3724	Brașov	Ucea	Suciu Ghe. Victoria	49	1412/1	Arabil	101927		Extravilan	900	900		0	900	900
3725	Brașov	Ucea	Mihai Alexandru, Stefan Olimpia	49	1412/4	Arabil	101999		Extravilan	600	600		0	600	600
3726	Brașov	Ucea	Stefan Nicolae	49	1412/3/2	Arabil	101992		Extravilan	2100	2100		0	2.100	2.100
3727	Brașov	Ucea	Ghinda Victoria	49	1412/3/1	Arabil	101886		Extravilan	1100	1100		0	1.100	1.100
3728	Brașov	Ucea	Comuna Ucea**	49	1414/67	Arabil			Extravilan	4173	4173		0	4.173	4.173
3729	Brașov	Ucea	Dobrin Olimpia	49	1414/66	Arabil	101879		Extravilan	2000	2000		0	2.000	2.000
3730	Brașov	Ucea	Bursu Eleonor Necolae	49	1414/65	Arabil	101873		Extravilan	3000	3000		0	3.000	3.000
3731	Brașov	Ucea	Ghinda Maria	49	1414/64	Arabil	101869		Extravilan	1600	26		0	26	26
3732	Brașov	Ucea	Ghinda Maria	49	1414/64	Arabil	101869		Extravilan	1600	362		0	362	362
3733	Brașov	Ucea	Fuciu Ludovica	49	1414/63	Arabil	101859		Extravilan	1500	354		0	354	354

Nr. crt	Județul	Unitatea administrativ-teritorială	Numele și Prenumele proprietarului/deținătorului imobilului	Nr. Tarla	Nr. Parcela	Categoria de folosință	Nr. Cadastral/ Carte Funciara	Nr. Topo	Extravilan/ Intravilan	Suprafața totală imobil [mp]	Suprafața teren de expropriat [mp]	Suprafață de construcții expropriat (mp)	Valoare despăgubire teren (lei)	Valoare despăgubire construcții (lei)	Valoare totală despăgubire imobil conform Legii nr. 255/2010 (lei)
3734	Brașov	Ucea	Pandrea Gheorghe	49	1414/62	Arabil	101854		Extravilan	3000	674	0	674		674
3735	Brașov	Ucea	Funariu Alexandru	49	1414/61	Arabil	101849		Extravilan	1900	429	0	429		429
3736	Brașov	Ucea	Faciuc Maria, Vlad Olimpia	49	1414/60	Arabil	101825		Extravilan	3300	749	0	749		749
3737	Brașov	Ucea	Volia Ioan	49	1414/59	Arabil	101841		Extravilan	2200	494	0	494		494
3738	Brașov	Ucea	Purece Gheorghe	49	1414/58	Arabil	101833		Extravilan	1800	398	0	398		398
3739	Brașov	Ucea	Flore Viorel, Cadar Virginia	49	1414/57	Arabil	101799		Extravilan	7000	1372	0	1.372		1.372
3740	Brașov	Ucea	Stefan L.Alexandru	49	1414	Arabil	101791		Extravilan	900	157	0	157		157
3741	Brașov	Ucea	Florea Ioan	49	1414/53	Arabil	101784		Extravilan	2900	477	0	477		477
3742	Brașov	Ucea	Barsan D.Maria	49	1414/52	Arabil	101776		Extravilan	1600	243	0	243		243
3743	Brașov	Ucea	Barsan Liviu, Barsan Zorica	49	1414/51	Arabil	101762		Extravilan	1400	200	0	200		200
3744	Brașov	Ucea	Moraru Maria, Silea Cornel, Stefan Paraschiva	49	1414/50	Arabil	101755		Extravilan	1000	133	0	133		133
3745	Brașov	Ucea	Silea V.Cornel	49	1414/49	Arabil	101749		Extravilan	1000	121	0	121		121
3746	Brașov	Ucea	Barbat F.Vasile	49	1414/48	Arabil	101737		Extravilan	1800	194	0	194		194
3747	Brașov	Ucea	Ornelado SRL	49	1414/47	Arabil	101732		Extravilan	2000	184	0	184		184
3748	Brașov	Ucea	Ornelado SRL	49	1414/46	Arabil	101714		Extravilan	3500	242	0	242		242
3749	Brașov	Ucea	Silea Victoria	49	1414/45	Arabil	101702		Extravilan	1900	95	0	95		95
3750	Brașov	Ucea	Comuna Ucea**	49	1414/44	Arabil	101702		Extravilan	1000	42	0	42		42
3751	Brașov	Ucea	Florea Aurel Ioan	49	1414/43	Arabil	101692		Extravilan	1000	37	0	37		37
3752	Brașov	Ucea	Silea Olimpia	49	1414/42	Arabil	101680		Extravilan	1500	48	0	48		48
3753	Brașov	Ucea	Florica Nicolae, Barsan Liviu	49	1414/41	Arabil	101667		Extravilan	1000	28	0	28		28
3754	Brașov	Ucea	Preocup Maria, Florica Nicolae	49	1414/40	Arabil	101650		Extravilan	1000	25	0	25		25
3755	Brașov	Ucea	Cioran Nicolae	49	1414/39	Arabil	101649		Extravilan	1000	23	0	23		23
3756	Brașov	Ucea	Barbat Gheddon	49	1414/38	Arabil	101648		Extravilan	1300	27	0	27		27
3757	Brașov	Ucea	Barsan Vasile	49	1414/37	Arabil	101647		Extravilan	1300	25	0	25		25
3758	Brașov	Ucea	Burs Versavia	49	1414/36	Arabil	101646		Extravilan	1400	27	0	27		27
3759	Brașov	Ucea	Nan Silvia	49	1414/35	Arabil	101645		Extravilan	1900	38	0	38		38
3760	Brașov	Ucea	Pandrea Maria, Pandrea Alexandru	49	1414/34	Arabil	101644		Extravilan	1800	38	0	38		38
3761	Brașov	Ucea	Barbat Paraschiva	49	1414/33	Arabil	101643		Extravilan	1600	36	0	36		36
3762	Brașov	Ucea	Vlad Mariat (ns. Fuciu)	49	1414/32	Arabil	101642		Extravilan	1500	35	0	35		35
3763	Brașov	Ucea	Romanele Ioan	49	1414/31	Arabil	101633		Extravilan	1000	24	0	24		24
3764	Brașov	Ucea	Stefan Aurel	49	1414/30	Arabil	101621		Extravilan	1000	24	0	24		24
3765	Brașov	Ucea	Funariu Eugenia	49	1414/29	Arabil	101613		Extravilan	1100	11	0	11		11
3766	Brașov	Ucea	Barbat Nicolae	52	1464/2	Arabil	104554		Extravilan	1600	3	0	3		3
3767	Brașov	Ucea	Zugravu Paraschiva	52	1464/36	Arabil	104550		Extravilan	1500	55	0	55		55
3768	Brașov	Ucea	Balescu Olimpia, Ghindea Victoria	52	1464/35	Arabil	104545		Extravilan	1000	28	0	28		28
3769	Brașov	Ucea	Silea Alexandru	49	1412/6	Arabil	102010		Extravilan	2100	343	0	343		343
3770	Brașov	Ucea	Silea Elena	49	1412/7	Arabil	102147		Extravilan	1200	181	0	181		181
3771	Brașov	Ucea	Barbat I.Gheorghe	49	1412/8	Arabil	102177		Extravilan	3500	494	0	494		494
3772	Brașov	Ucea	Nan Ioan	49	1412/9	Arabil	102194		Extravilan	1600	213	0	213		213
3773	Brașov	Ucea	Muntean Laurean	49	1412/10	Arabil	102208		Extravilan	2300	301	0	301		301
3774	Brașov	Ucea	Popescu Cornelia, Vlad Olimpiu	49	1412/11	Arabil	102249		Extravilan	1900	249	0	249		249
3775	Brașov	Ucea	Silea Alexandru, Silea Aurora	49	1412/12	Arabil	102315		Extravilan	1200	184	0	184		184
3776	Brașov	Ucea	Barbat Mariat (ns.Ghindea)	49	1412/13	Arabil	102319		Extravilan	2600	343	0	343		343
3777	Brașov	Ucea	Ghindea Octavian	49	1412/14	Arabil	102333		Extravilan	1200	243	0	243		243
3778	Brașov	Ucea	Ghindea Emanoil	49	1412/15	Arabil	102373		Extravilan	2100	232	0	232		232
3779	Brașov	Ucea	Barbat Sileuta, Ghindea Miron	49	1412/16	Arabil	102382		Extravilan	1000	103	0	103		103
3780	Brașov	Ucea	Purece Ioan	49	1412/17	Arabil	102403		Extravilan	2000	214	0	214		214
3781	Brașov	Ucea	Ghindea Ioan	49	1412/18	Arabil	102412		Extravilan	2100	187	0	187		187
3782	Brașov	Ucea	Vlad Alexandru	49	1412/19	Arabil	102418		Extravilan	2400	194	0	194		194

Nr. crt	Județul	Unitatea administrativ-teritorială	Numele și Prenumele proprietarului/deținătorului imobilului	Nr. Tarla	Nr. Parcela	Categoria de folosință	Nr. Cadastru/ Carte Funciara	Nr. Topo	Extravilan/ Intravilan	Suprafața totală imobil [mp]	Suprafața teren de expropriat [mp]	Suprafață de construcții expropriat (mp)	Valoare despăgubire construcții (lei)	Valoare despăgubire teren (lei)	Valoare totală despăgubire imobil conform Legii nr. 255/2010 (lei)
3783	Brașov	Ucea	Stefan Savia	49	1412/20	Arabil	102431		Extravilan	2600	194	0	0	194	194
3784	Brașov	Ucea	Muntean Virginia	49	1412/21	Arabil	102480		Extravilan	1000	71	0	0	71	71
3785	Brașov	Ucea	Clontea Paraschiva	49	1412/22	Arabil	102491		Extravilan	1600	110	0	0	110	110
3786	Brașov	Ucea	Barbat Victoria	49	1412/23	Arabil	102502		Extravilan	2100	141	0	0	141	141
3787	Brașov	Ucea	Purece Ioan	49	1412/24	Arabil	102514		Extravilan	2000	131	0	0	131	131
3788	Brașov	Ucea	Ghindea Maria	49	1412/25	Arabil	102530		Extravilan	2600	157	0	0	157	157
3789	Brașov	Ucea	Ghindea Ion, Ghindea Cornel	49	1412/26	Arabil	102537		Extravilan	1900	100	0	0	100	100
3790	Brașov	Ucea	Clontea Roxandra, Boncea Maria	49	1412/27	Arabil	102549		Extravilan	1000	51	0	0	51	51
3791	Brașov	Ucea	Birsan Victoria	49	1412/28	Arabil	102556		Extravilan	2400	121	0	0	121	121
3792	Brașov	Ucea	Barbat Florin	49	1412/29	Arabil	102564		Extravilan	1200	60	0	0	60	60
3793	Brașov	Ucea	Muntean Vasile, Vladasel Gheorghe, Tudora Zorica	49	1412/30	Arabil	102573		Extravilan	2100	104	0	0	104	104
3794	Brașov	Ucea	Ghindea Paraschiva	49	1412/31	Arabil	102583		Extravilan	1300	65	0	0	65	65
3795	Brașov	Ucea	Muntean Vasile, Vladasel Gheorghe, Tudora Zorica	49	1412/32	Arabil	102592		Extravilan	1400	70	0	0	70	70
3796	Brașov	Ucea	Stefan Nicolae	49	1412/33	Arabil	102600		Extravilan	2300	117	0	0	117	117
3797	Brașov	Ucea	Popa Versavia	49	1412/34	Arabil	101438		Extravilan	1800	100	0	0	100	100
3798	Brașov	Ucea	Barbat Steluta, Ghindea Miron	49	1412/35	Arabil	100745		Extravilan	800	5	0	0	5	5
3799	Brașov	Ucea	Voila Maria	49	1407/65	Arabil	101159		Extravilan	1200	2	0	0	2	2
3800	Brașov	Ucea	Muntean Maria	59	1707/66	Arabil	101163		Extravilan	1500	6	0	0	6	6
3801	Brașov	Ucea	Coleriu Savia	49	1407/67	Arabil	101175		Extravilan	1300	8	0	0	8	8
3802	Brașov	Ucea	Barbat Ana	49	1407/68	Arabil	101178		Extravilan	1000	8	0	0	8	8
3803	Brașov	Ucea	Muntean Eleonora	49	1407/69	Arabil	101181		Extravilan	900	9	0	0	9	9
3804	Brașov	Ucea	Dragusin Victoria	49	1407/70	Arabil	101183		Extravilan	1100	23	0	0	23	23
3805	Brașov	Ucea	Barsan Liviu, Barsan Zorica	49	1407/62	Arabil	101153		Extravilan	1400	1	0	0	1	1
3806	Brașov	Ucea	Barsan D. Maria	49	1407/63	Arabil	101155		Extravilan	1600	7	0	0	7	7
3807	Brașov	Ucea	Voila Ioan, Bursu Eleonora	49	1407/64	Arabil	101157		Extravilan	1200	12	0	0	12	12
3808	Brașov	Ucea	Voila Maria	49	1407/65	Arabil	101159		Extravilan	1200	20	0	0	20	20
3809	Brașov	Ucea	Muntean Maria	49	1407/66	Arabil	101163		Extravilan	1500	43	0	0	43	43
3810	Brașov	Ucea	Coleriu Savia	49	1407/67	Arabil	101175		Extravilan	1300	65	0	0	65	65
3811	Brașov	Ucea	Barbat Ana	49	1407/68	Arabil	101178		Extravilan	1000	71	0	0	71	71
3812	Brașov	Ucea	Muntean Eleonora	49	1407/69	Arabil	101181		Extravilan	900	97	0	0	97	97
3813	Brașov	Ucea	Dragusin Victoria	49	1407/70	Arabil	101183		Extravilan	1100	184	0	0	184	184
3814	Brașov	Ucea	Coleriu Maria	49	1407/71	Arabil	101185		Extravilan	1200	1200	0	0	1200	1200
3815	Brașov	Ucea	Lovin Nicolae	49	1407/72	Arabil	101188		Extravilan	1000	1000	0	0	1000	1000
3816	Brașov	Ucea	Burs N. Silvia	49	1407/73	Arabil	101191		Extravilan	1000	1000	0	0	1000	1000
3817	Brașov	Ucea	Nan Victoria	49	1407/74	Arabil	101193		Extravilan	1900	1900	0	0	1900	1900
3818	Brașov	Ucea	Vlad Ana	49	1407/75	Arabil	101196		Extravilan	1300	1300	0	0	1300	1300
3819	Brașov	Ucea	Purece Nicolae	49	1407/76	Arabil	101198		Extravilan	1400	1400	0	0	1400	1400
3820	Brașov	Ucea	Barbat Filon	49	1407/77	Arabil	101201		Extravilan	1200	1200	0	0	1200	1200
3821	Brașov	Ucea	Mihaiu Dumitru, Mihaiu Gheorghe	49	1407/78	Arabil	101204		Extravilan	1000	1000	0	0	1000	1000
3822	Brașov	Ucea	Morariu Raul, Mihaiu Gheorghe	49	1407/79	Arabil	101207		Extravilan	1000	1000	0	0	1000	1000
3823	Brașov	Ucea	Burs Gheorghe	49	1407/80	Arabil	101210		Extravilan	1500	1500	0	0	1500	1500
3824	Brașov	Ucea	Fuciu Dumitru	49	1407/81	Arabil	101213		Extravilan	1500	1500	0	0	1500	1500
3825	Brașov	Ucea	Ghindea Victoria	49	1407/82	Arabil	101216		Extravilan	1000	1000	0	0	1000	1000
3826	Brașov	Ucea	Fuciu Alexandru, Sofonea Maria	49	1407/83	Arabil	100653		Extravilan	1100	1100	0	0	1100	1100
3827	Brașov	Ucea	Silea Gheorghe	49	1407/84	Arabil	100655		Extravilan	1100	1100	0	0	1100	1100
3828	Brașov	Ucea	Sirbu Paraschiva	49	1407/85	Arabil	100695		Extravilan	1300	1300	0	0	1300	1300
3829	Brașov	Ucea	Muntean Gheorghe	49	1407/86	Arabil	100701		Extravilan	1500	1500	0	0	1500	1500
3830	Brașov	Ucea	Nan Emanoil, Nan vasile, Nita Paraschiva	49	1407/87	Arabil	101219		Extravilan	1500	1500	0	0	1500	1500
3831	Brașov	Ucea	Fuciu Ioan	49	1407/88	Arabil	101223		Extravilan	1000	1000	0	0	1000	1000
3832	Brașov	Ucea	Ghindea Leon	49	1407/89	Arabil	101225		Extravilan	800	800	0	0	800	800
3833	Brașov	Ucea	Fuciu Versavia	49	1407/90	Arabil	101230		Extravilan	1000	1000	0	0	1000	1000
3834	Brașov	Ucea	Fumariu Ioan	49	1407/91	Arabil	101232		Extravilan	1900	1900	0	0	1900	1900

Nr. crt	Județul	Unitatea administrativ-teritorială	Numele și Prenumele proprietarului/deținătorului imobilului	Nr. Tarla	Nr. Parcela	Categoria de folosință	Nr. Cadastru/ Carte Funciara	Nr. Topo	Extravilan/ Intravilan	Suprafața totală imobil [mp]	Suprafața teren de expropriat [mp]	Suprafață de construcții expropriat (mp)	Valoarea despăgubire construcții (lei)	Valoarea despăgubire teren (lei)	Valoarea totală despăgubire imobil conform Legii nr. 255/2010 (lei)
3835	Brașov	Ucea	Funariu Eugenia	49	1407/92	Arabil	101236		Extravilan	1400	1400	0	1.400	1.400	1.400
3836	Brașov	Ucea	Stefan Aurel	49	1407/93	Arabil	101240		Extravilan	1300	1300	0	1.300	1.300	1.300
3837	Brașov	Ucea	Romanele Ioan	49	1407/94	Arabil	101243		Extravilan	1000	1000	0	1.000	1.000	1.000
3838	Brașov	Ucea	Vlad Marian(Fuciu)	49	1407/95	Arabil	101245		Extravilan	1500	1500	0	1.500	1.500	1.500
3839	Brașov	Ucea	Barbat Paraschiva	49	1407/96	Arabil	101249		Extravilan	1600	1600	0	1.600	1.600	1.600
3840	Brașov	Ucea	Pandrea Maria, Pandrea Alexandru	49	1407/97	Arabil	101256		Extravilan	1800	1800	0	1.800	1.800	1.800
3841	Brașov	Ucea	Nan Silvia	49	1407/98	Arabil	101259		Extravilan	1900	1900	0	1.900	1.900	1.900
3842	Brașov	Ucea	Burs Versavia	49	1407/99	Arabil	101261		Extravilan	1400	1400	0	1.400	1.400	1.400
3843	Brașov	Ucea	Birsan Vasile	49	1407/100	Arabil	101263		Extravilan	1400	1400	0	1.400	1.400	1.400
3844	Brașov	Ucea	Cioran Nicolae	49	1407/101	Arabil	101266		Extravilan	1000	1000	0	1.000	1.000	1.000
3845	Brașov	Ucea	Barbat Gheddon	49	1407/102	Arabil	101268		Extravilan	1400	1400	0	1.400	1.400	1.400
3846	Brașov	Ucea	Florea Nicolae, Birsan Liviu	49	1407/103	Arabil	101270		Extravilan	1000	1000	0	1.000	1.000	1.000
3847	Brașov	Ucea	Preocup Maria, Florea Nicolae	49	1407/104	Arabil	101271		Extravilan	1000	1000	0	1.000	1.000	1.000
3848	Brașov	Ucea	Silea Gheorghe	49	1407/105	Arabil	101274		Extravilan	1000	1000	0	1.000	1.000	1.000
3849	Brașov	Ucea	Ochilado SRL	49	1407/106	Arabil	101276		Extravilan	1000	1000	0	1.000	1.000	1.000
3850	Brașov	Ucea	Florea Victoria	49	1407/107	Arabil	101279		Extravilan	1900	1900	0	1.900	1.900	1.900
3851	Brașov	Ucea	Ochilado SRL	49	1407/108	Arabil	101281		Extravilan	2500	2500	0	2.500	2.500	2.500
3852	Brașov	Ucea	Florea Aurel Ioan	49	1407/109	Arabil	101284		Extravilan	1000	1000	0	1.000	1.000	1.000
3853	Brașov	Ucea	Silea Vasile	49	1407/110	Arabil	101286		Extravilan	1600	1600	0	1.600	1.600	1.600
3854	Brașov	Ucea	Barbat F.Vasile	49	1407/111	Arabil	101288		Extravilan	1800	1800	0	1.800	1.800	1.800
3855	Brașov	Ucea	Silea V. Cornel	49	1407/112	Arabil	101292		Extravilan	1000	1000	0	1.000	1.000	1.000
3856	Brașov	Ucea	Moranu Marin, Silea Cornel, Stefan Paraschiva	49	1407/113	Arabil	100627		Extravilan	1000	1000	0	1.000	1.000	1.000
3857	Brașov	Ucea	Barbat Vasile	52	1464/1/1	Arabil	104259		Extravilan	1200	1200	0	1.200	1.200	1.200
3858	Brașov	Ucea	Flechea Ioan	52	1464/4/2	Arabil	104273		Extravilan	900	900	0	900	900	900
3859	Brașov	Ucea	Pancu Maria, Burs Gheorghe, Burs Vasile	52	1464/3	Arabil	104277		Extravilan	1800	1800	0	1.800	1.800	1.800
3860	Brașov	Ucea	Giunea Elisabeta	52	1464/4/1	Arabil	104281		Extravilan	2100	2100	0	2.100	2.100	2.100
3861	Brașov	Ucea	Clontea Roxandra, Boncea Maria	52	1464/4/2	Arabil	104289		Extravilan	1800	1800	0	1.800	1.800	1.800
3862	Brașov	Ucea	Funariu Cornelia	52	1464/6	Arabil	104300		Extravilan	1800	1800	0	1.800	1.800	1.800
3863	Brașov	Ucea	Silea Eufosina	52	1464/8	Arabil	102697		Extravilan	1600	1600	0	1.600	1.600	1.600
3864	Brașov	Ucea	Ghindea Gheorghe	52	1464/9	Arabil	102670		Extravilan	2100	2100	0	2.100	2.100	2.100
3865	Brașov	Ucea	Flechea Paraschiva	52	1464/10	Arabil	102724		Extravilan	1700	1700	0	1.700	1.700	1.700
3866	Brașov	Ucea	Stefan Nicolae	52	1464/11	Arabil	102808		Extravilan	1700	1700	0	1.700	1.700	1.700
3867	Brașov	Ucea	Dragustin Ioan	52	1464/12	Arabil	102819		Extravilan	1400	1400	0	1.400	1.400	1.400
3868	Brașov	Ucea	Silea Gheorghe	52	1464/13	Arabil	102827		Extravilan	2000	2000	0	2.000	2.000	2.000
3869	Brașov	Ucea	Voila Alexandru	52	1464/14	Arabil	104307		Extravilan	1800	1800	0	1.800	1.800	1.800
3870	Brașov	Ucea	Muntean Floarea	52	1464/15	Arabil	104311		Extravilan	1200	1200	0	1.200	1.200	1.200
3871	Brașov	Ucea	Voila Gheorghe	52	1464/16	Arabil	104314		Extravilan	1300	1300	0	1.300	1.300	1.300
3872	Brașov	Ucea	Muntean Maria	52	1464/17	Arabil	104316		Extravilan	1600	1600	0	1.600	1.600	1.600
3873	Brașov	Ucea	Flechea Olimpia	52	1464/7	Arabil	105149		Extravilan	1100	1100	0	1.100	1.100	1.100
3874	Brașov	Ucea	Hoia Alexandru	52	1464/18	Arabil	104320		Extravilan	2000	2000	0	2.000	2.000	2.000
3875	Brașov	Ucea	Barbat Gheorghe	52	1464/19	Arabil	104335		Extravilan	1600	1600	0	1.600	1.600	1.600
3876	Brașov	Ucea	Viadasel Alexandru	52	1464/20	Arabil	104339		Extravilan	2100	2100	0	2.100	2.100	2.100
3877	Brașov	Ucea	Zugravu Maria	52	1464/21	Arabil	104487		Extravilan	2300	2300	0	2.300	2.300	2.300
3878	Brașov	Ucea	Pandrea Vasile	52	1464/22	Arabil	104490		Extravilan	2500	2500	0	2.500	2.500	2.500
3879	Brașov	Ucea	Barbat Lucian	52	1464/23	Arabil	104494		Extravilan	1600	1600	0	1.600	1.600	1.600
3880	Brașov	Ucea	Balescu Olimpia, Ghindea Victoria	52	1464/24	Arabil	104500		Extravilan	1000	1000	0	1.000	1.000	1.000
3881	Brașov	Ucea	Barbat Paraschiva	52	1464/25	Arabil	104503		Extravilan	1900	1900	0	1.900	1.900	1.900
3882	Brașov	Ucea	Sirbu Paraschiva	52	1464/26	Arabil	104508		Extravilan	1200	1200	0	1.200	1.200	1.200
3883	Brașov	Ucea	Muntean Gheorghe	52	1464/27	Arabil	104512		Extravilan	1600	1600	0	1.600	1.600	1.600
3884	Brașov	Ucea	Voila E. Eugenia	52	1464/28	Arabil	104515		Extravilan	2600	2600	0	2.600	2.600	2.600
3885	Brașov	Ucea	Fuciu Valeria Viortca	52	1464/29	Arabil	105150		Extravilan	2000	2000	0	2.000	2.000	2.000
3886	Brașov	Ucea	Ghindea Ioan	52	1464/30	Arabil	105151		Extravilan	2000	2000	0	2.000	2.000	2.000
3887	Brașov	Ucea	Lebu Savia	52	1464/31	Arabil	104528		Extravilan	2000	2000	0	2.000	2.000	2.000

Nr. crt	Județul	Unitatea administrativ-teritorială	Numele și Prenumele proprietarului/deținătorului imobilului	Nr. Tarla	Nr. Parcela	Categoria de folosință	Nr. Cadastru/ Carte Funciara	Nr. Topo	Extravilan/ Intravilan	Suprafața totală imobil [mp]	Suprafața teren de expropriat [mp]	Suprafață construcții de expropriat (mp)	Valoare despăgubire construcții (lei)	Valoare despăgubire teren (lei)	Valoare totală despăgubire imobil conform Legii nr. 255/2010 (lei)
3888	Brașov	Ucea	Flechea Cornel	52	1464/32	Arabil	104531		Extravilan	900	900	0	900	900	900
3889	Brașov	Ucea	Rogoz Maria	52	1464/33	Arabil	105152		Extravilan	700	700	0	700	700	700
3890	Brașov	Ucea	Văduva Eugenia, Rogoz Maria, Bucse Ovidiu, Bucse Mircea	52	1464/34	Arabil	105153		Extravilan	1400	632	0	632	632	632
3891	Brașov	Ucea	Balescu Olimpia, Ghindea Victoria	52	1464/35	Arabil	104545		Extravilan	1000	2	0	2	2	2
3892	Brașov	Ucea	Barbat Gheorghe	52	1465/23	Arabil	104250		Extravilan	700	6	0	6	6	6
3893	Brașov	Ucea	Barbat Viorel	49	1404/47	Arabil	103170		Extravilan	2300	45	0	45	45	45
3894	Brașov	Ucea	Viadusel Leon	49	1404/46	Arabil	103164		Extravilan	1600	37	0	37	37	37
3895	Brașov	Ucea	Hoaja Silvi	49	1404/45	Arabil	103156		Extravilan	2500	51	0	51	51	51
3896	Brașov	Ucea	Fuciu Ioan, Fuciu Dumitru, Fuciu Constantin, Fuciu Aurel, Fuciu Ghe.	49	1404/44	Arabil	103147		Extravilan	1100	27	0	27	27	27
3897	Brașov	Ucea	Mardan Gheorghe	49	1404/43	Arabil	103135		Extravilan	2400	81	0	81	81	81
3898	Brașov	Ucea	Ghindea Victor	49	1404/44	Arabil	103127		Extravilan	2000	74	0	74	74	74
3899	Brașov	Ucea	Barbat Nicolae	49	1404/8	Arabil	103097		Extravilan	2400	79	0	79	79	79
3900	Brașov	Ucea	Zugravu Paraschiva	49	1404/40	Arabil	103091		Extravilan	2300	58	0	58	58	58
3901	Brașov	Ucea	Ghindea Gheorghe	49	1404/14	Arabil	103086		Extravilan	3300	63	0	63	63	63
3902	Brașov	Ucea	Vlad Victoria	49	1404/38	Arabil	103081		Extravilan	2700	46	0	46	46	46
3903	Brașov	Ucea	Vlad Cornelia	49	1404/37	Arabil	102954		Extravilan	2700	45	0	45	45	45
3904	Brașov	Ucea	Cristescu Cornelia	49	1404/36	Arabil	102945		Extravilan	1900	32	0	32	32	32
3905	Brașov	Ucea	Ghindea Silvia	49	1404/35	Arabil	102932		Extravilan	3100	51	0	51	51	51
3906	Brașov	Ucea	Fumariu Paraschiva	49	1404/34	Arabil	102926		Extravilan	1500	24	0	24	24	24
3907	Brașov	Ucea	Ciopei Maria	49	1404/33	Arabil	102917		Extravilan	2000	32	0	32	32	32
3908	Brașov	Ucea	Colceriu Eva	49	1404/32	Arabil	102908		Extravilan	1700	28	0	28	28	28
3909	Brașov	Ucea	Balescu Olimpia, Ghindea Victoria	49	1404/31	Arabil	102898		Extravilan	1300	21	0	21	21	21
3910	Brașov	Ucea	Voila Viorel	49	1404/30	Arabil	102886		Extravilan	4000	65	0	65	65	65
3911	Brașov	Ucea	Tirmoncea Viorel	49	1404/29	Arabil	102859		Extravilan	4000	64	0	64	64	64
3912	Brașov	Ucea	Flechea Maria	49	1404/28	Arabil	102845		Extravilan	3100	50	0	50	50	50
3913	Brașov	Ucea	Popa Victor	49	1404/27	Arabil	102831		Extravilan	6000	97	0	97	97	97
3914	Brașov	Ucea	Voila Vaile	49	1404/26	Arabil	102818		Extravilan	1300	22	0	22	22	22
3915	Brașov	Ucea	Barbat Octavian	49	1404/25	Arabil	102810		Extravilan	2500	45	0	45	45	45
3916	Brașov	Ucea	Vlad Alex.	49	1404/24	Arabil	102800		Extravilan	1600	31	0	31	31	31
3917	Brașov	Ucea	Vlad Savia, Vlad Alexandru	49	1404/23	Arabil	102793		Extravilan	2900	57	0	57	57	57
3918	Brașov	Ucea	Ghindea Alexandru	49	1404/22	Arabil	102784		Extravilan	2500	53	0	53	53	53
3919	Brașov	Ucea	Fumariu Maria	49	1404/21	Arabil	102774		Extravilan	3800	81	0	81	81	81
3920	Brașov	Ucea	Barbat Victoria	49	1404/20	Arabil	102755		Extravilan	3400	65	0	65	65	65
3921	Brașov	Ucea	Silea Savia	49	1404/19	Arabil	102747		Extravilan	6000	103	0	103	103	103
3922	Brașov	Ucea	Dobrin Ana	49	1404/18	Arabil	102728		Extravilan	1000	17	0	17	17	17
3923	Brașov	Ucea	Stefan Ioan	49	1404/17	Arabil	102718		Extravilan	4000	65	0	65	65	65
3924	Brașov	Ucea	Fuciu Aurel	49	1404/16	Arabil	102713		Extravilan	2600	41	0	41	41	41
3925	Brașov	Ucea	Sile Victoria	49	1404/15/2	Arabil	102706		Extravilan	2300	35	0	35	35	35
3926	Brașov	Ucea	Popa Ioan	49	1404/15/1	Arabil	102692		Extravilan	3500	55	0	55	55	55
3927	Brașov	Ucea	Silea Paraschiva	49	1404/13	Arabil	102686		Extravilan	2700	45	0	45	45	45
3928	Brașov	Ucea	Barbat Titi	49	1404/12	Arabil	102681		Extravilan	300	9	0	9	9	9
3929	Brașov	Ucea	Barbat Silvia	49	1404/11	Arabil	102674		Extravilan	1000	17	0	17	17	17
3930	Brașov	Ucea	Barbat Aurelia	49	1404/10	Arabil	102664		Extravilan	2000	36	0	36	36	36
3931	Brașov	Ucea	Fuciu Nicolae	49	1404/9/2	Arabil	102656		Extravilan	1800	34	0	34	34	34
3932	Brașov	Ucea	Tautu Doana	49	1404/9/1	Arabil	102641		Extravilan	1900	37	0	37	37	37
3933	Brașov	Ucea	Voila I Ioan, Florea Olimpia	49	1404/7	Arabil	101306		Extravilan	4400	92	0	92	92	92
3934	Brașov	Ucea	Muntean Viorel	49	1404/6	Arabil	101300		Extravilan	4100	97	0	97	97	97
3935	Brașov	Ucea	Fuciu Gheorghe	49	1404/5	Arabil	101298		Extravilan	2100	129	0	129	129	129
3936	Brașov	Ucea	Vlad Gheorghe	49	1404/4	Arabil	101296		Extravilan	2100	2100	0	2100	2100	2100
3937	Brașov	Ucea	Muntean Viorel	49	1404/6	Arabil	101300		Extravilan	4100	51	0	51	51	51
3938	Brașov	Ucea	Fuciu Gheorghe	49	1404/5	Arabil	101298		Extravilan	2100	77	0	77	77	77

Nr. crt	Județul	Unitatea administrativ-teritorială	Numele și Prenumele proprietarului/deținătorului imobilului	Nr. Tarla	Nr. Parcela	Categoria de folosință	Nr. Cadastral/Carte Funciara	Nr. Topo	Extravilan/ Intravilan	Suprafață totală imobil [mp]	Suprafață teren de expropriat [mp]	Suprafață de construcții expropriat (mp)	Valoare despăgubire teren (lei)	Valoare despăgubire construcții (lei)	Valoare totală despăgubire imobil conform Legii nr. 255/2010 (lei)
3939	Brașov	Ucea	Muntean Violeta	49	1404/6	Arabil	101300		Extravilan	4100	26	0	26	0	26
3940	Brașov	Ucea	Fuciu Gheorghe	49	1404/5	Arabil	101298		Extravilan	2100	65	0	65	0	65
3941	Brașov	Ucea	Voila T. Gheorghe	49	1404/1	Arabil	100634		Extravilan	2000	2000	0	2.000	0	2.000
3942	Brașov	Ucea	Proprietar Neidentificat(*)	49	1404/2	Faneata			Extravilan	2060	2060	0	1.854	0	1.854
3943	Brașov	Ucea	Comuna Ucea(*)	52	1468/122	Arabil			Extravilan	1955	1955	0	1.955	0	1.955
3944	Brașov	Ucea	Codrea Rodica	52	1468/120/1	Arabil	102366		Extravilan	2250	73	0	73	0	73
3945	Brașov	Ucea	Ghindea Victoria	52	1468/118/1	Arabil	102390		Extravilan	770	25	0	25	0	25
3946	Brașov	Ucea	Purece Gheorghe	52	1468/117/1	Arabil	102413		Extravilan	617	20	0	20	0	20
3947	Brașov	Ucea	Ghindea Maria	52	1468/116/1	Arabil	102446		Extravilan	1005	33	0	33	0	33
3948	Brașov	Ucea	Fuciu Ludovica	52	1468/115/1	Arabil	102508		Extravilan	900	30	0	30	0	30
3949	Brașov	Ucea	Voila Ioan	52	1468/114/1	Arabil	101926		Extravilan	1233	41	0	41	0	41
3950	Brașov	Ucea	Fuciu Maria, Vlad Olimpia	52	1468/113/1	Arabil	101955		Extravilan	1848	61	0	61	0	61
3951	Brașov	Ucea	Funariu Alexandru	52	1468/112/1	Arabil	102120		Extravilan	1054	35	0	35	0	35
3952	Brașov	Ucea	Vlad Lucian, Vlad Niculae	52	1468/111/1	Arabil	102270		Extravilan	1478	49	0	49	0	49
3953	Brașov	Ucea	Silea Elena	52	1468/110/1	Arabil	102205		Extravilan	635	21	0	21	0	21
3954	Brașov	Ucea	Silea Alexandru	52	1468/109/1	Arabil	102234		Extravilan	1165	39	0	39	0	39
3955	Brașov	Ucea	Pandrea Gheorghe	52	1468/108/1	Arabil	104845		Extravilan	1648	55	0	55	0	55
3956	Brașov	Ucea	Mihai Alexandru, Stefan Olimpia	52	1468/107/1	Arabil	104856		Extravilan	800	27	0	27	0	27
3957	Brașov	Ucea	Stefan Nicolae	52	1468/106/1	Arabil	104867		Extravilan	1177	40	0	40	0	40
3958	Brașov	Ucea	Nian Ioan	52	1468/105	Arabil	104874		Extravilan	2691	92	0	92	0	92
3959	Brașov	Ucea	Muntean Laurean	52	1468/104/2/1	Arabil	104880		Extravilan	1083	38	0	38	0	38
3960	Brașov	Ucea	Popescu Cornelia, Vlad Olimpia	52	1468/104/1/1	Arabil	104885		Extravilan	923	32	0	32	0	32
3961	Brașov	Ucea	Silea Alexandru, Silea Aurora	52	1468/103/1	Arabil	104891		Extravilan	544	19	0	19	0	19
3962	Brașov	Ucea	Barbat Mariadina, Ghindea	52	1468/102	Arabil	104897		Extravilan	1200	42	0	42	0	42
3963	Brașov	Ucea	Ghindea Octavian	52	1468/101/1	Arabil	104903		Extravilan	931	33	0	33	0	33
3964	Brașov	Ucea	Ghindea Emamoil	52	1468/99/1	Arabil	104907		Extravilan	989	35	0	35	0	35
3965	Brașov	Ucea	Purece Ioan	52	1468/98/1	Arabil	104913		Extravilan	1047	37	0	37	0	37
3966	Brașov	Ucea	Barbat Sietuta, Ghindea Miron	52	1468/97/1	Arabil	104918		Extravilan	553	20	0	20	0	20
3967	Brașov	Ucea	Ghindea Ioan	52	1468/96/1	Arabil	104923		Extravilan	998	35	0	35	0	35
3968	Brașov	Ucea	Vlad Alexandru	52	1468/95/1	Arabil	104927		Extravilan	1168	41	0	41	0	41
3969	Brașov	Ucea	Stefan Savia	52	1468/94/1	Arabil	104932		Extravilan	1284	45	0	45	0	45
3970	Brașov	Ucea	Muntean Virginia	52	1468/93/1	Arabil	104936		Extravilan	560	19	0	19	0	19
3971	Brașov	Ucea	Clontea Paraschiva	52	1468/92/1	Arabil	104943		Extravilan	786	27	0	27	0	27
3972	Brașov	Ucea	Purece Ioan	52	1468/91/1	Arabil	104947		Extravilan	958	33	0	33	0	33
3973	Brașov	Ucea	Ghindea Maria	52	1468/90	Arabil	104951		Extravilan	1340	46	0	46	0	46
3974	Brașov	Ucea	Ghindea Leon, Ghindea Cornel	52	1468/89/1	Arabil	104958		Extravilan	1000	34	0	34	0	34
3975	Brașov	Ucea	Barsan Victoria	52	1468/83/1	Arabil	104961		Extravilan	1235	39	0	39	0	39
3976	Brașov	Ucea	Clontea Ruxandra, Boncea Maria	52	1468/82/1	Arabil	104967		Extravilan	411	13	0	13	0	13
3977	Brașov	Ucea	Barbat Florin	52	1468/81/1	Arabil	104970		Extravilan	646	19	0	19	0	19
3978	Brașov	Ucea	Barbat Victoria	52	1468/80/1	Arabil	104972		Extravilan	1059	30	0	30	0	30
3979	Brașov	Ucea	Muntean Vasile, Vladasel Gheorghe, Tudora Zorica	52	1468/79/1	Arabil	104976		Extravilan	1063	29	0	29	0	29
3980	Brașov	Ucea	Ghindea Paraschiva	52	1468/78/1	Arabil	104981		Extravilan	711	21	0	21	0	21
3981	Brașov	Ucea	Muntean Vasile, Vladasel Gheorghe, Tudora Zorica	52	1468/77/1	Arabil	104983		Extravilan	712	24	0	24	0	24
3982	Brașov	Ucea	Stefan Nicolae	52	1468/76/1	Arabil	104984		Extravilan	1189	53	0	53	0	53
3983	Brașov	Ucea	Ghindea Gheorghe	52	1468/75/1	Arabil	104988		Extravilan	1133	70	0	70	0	70
3984	Brașov	Ucea	Pandrea Vasile	52	1468/74/1	Arabil	104993		Extravilan	956	68	0	68	0	68
3985	Brașov	Ucea	Popa Versavia	52	1468/73/1	Arabil	104999		Extravilan	958	69	0	69	0	69
3986	Brașov	Ucea	Barbat Sietuta, Ghindea Miron	52	1468/72/1	Arabil	105003		Extravilan	420	29	0	29	0	29
3987	Brașov	Ucea	Popa Nicolae	52	1468/71/1	Arabil	105009		Extravilan	2648	122	0	122	0	122
3988	Brașov	Ucea	Tautu Dana	52	1468/70/1	Arabil	105014		Extravilan	846	31	0	31	0	31
3989	Brașov	Ucea	Fuciu Nicolae	52	1468/69/1	Arabil	105017		Extravilan	788	31	0	31	0	31
3990	Brașov	Ucea	Barbat Aurelia	52	1468/68/1	Arabil	105020		Extravilan	1642	67	0	67	0	67
3991	Brașov	Ucea	Barbat Silvia	52	1468/67/1	Arabil	105023		Extravilan	918	40	0	40	0	40

Nr. crt	Județul	Unitatea administrativ-teritorială	Numele și Prenumele proprietarului/deținătorului imobilului	Nr. Tarla	Nr. Parcela	Categoria de folosință	Nr. Cadastru/ Carte Funciara	Nr. Topo	Extravilan/ Intravilan	Suprafața totală imobil [mp]	Suprafața teren de expropriat [mp]	Suprafață de construcții de expropriat (mp)	Valoarea despăgubire construcții (lei)	Valoarea despăgubire teren (lei)	Valoarea totală despăgubire imobil conform Legii nr. 255/2010 (lei)
3992	Brașov	Ucea	Florea Viorel, Cadar Virginia	52	1468/121	Arabil	101866		Extravilan	9031	5008		0	5.008	5.008
3993	Brașov	Ucea	Codrea Rodica	52	1468/120/1	Arabil	102366		Extravilan	2250	296		0	296	296
3994	Brașov	Ucea	Ghindea Viorela	52	1468/118/1	Arabil	102390		Extravilan	770	23		0	23	23
3995	Brașov	Ucea	Florea Viorel, Cadar Virginia	52	1468/121	Arabil	102323		Extravilan	569	569		0	569	569
3996	Brașov	Ucea	Bursu Eleonora	52	1468/120/2	Arabil	102377		Extravilan	950	950		0	950	950
3997	Brașov	Ucea	Ghindea Victoria	52	1468/118/2	Arabil	102398		Extravilan	430	430		0	430	430
3998	Brașov	Ucea	Pușce Gheorghe	52	1468/117/2	Arabil	102429		Extravilan	383	383		0	383	383
3999	Brașov	Ucea	Ghindea Maria	52	1468/116/2	Arabil	102459		Extravilan	695	695		0	695	695
4000	Brașov	Ucea	Fuciu Ludovica	52	1468/115/2	Arabil	101857		Extravilan	700	592		0	592	592
4001	Brașov	Ucea	Voila Ioan	52	1468/114/2	Arabil	101946		Extravilan	1067	829		0	829	829
4002	Brașov	Ucea	Fuciu Maria, Vlad Olimpia	52	1468/113/2	Arabil	101972		Extravilan	1653	1097		0	1.097	1.097
4003	Brașov	Ucea	Funaru Alexandru	52	1468/112/2	Arabil	102187		Extravilan	946	522		0	522	522
4004	Brașov	Ucea	Vlad Lucian, Vlad Nicolae	52	1468/111/2	Arabil	102286		Extravilan	1322	601		0	601	601
4005	Brașov	Ucea	Sileca Elena	52	1468/110/2	Arabil	102217		Extravilan	565	210		0	210	210
4006	Brașov	Ucea	Sileca Alexandru	52	1468/109/2	Arabil	102251		Extravilan	1035	307		0	307	307
4007	Brașov	Ucea	Pandrea Gheorghe	52	1468/108/2	Arabil	104851		Extravilan	1452	247		0	247	247
4008	Brașov	Ucea	Mihai Alexandru, Stefan Olimpia	52	1468/107/2	Arabil	104863		Extravilan	700	62		0	62	62
4009	Brașov	Ucea	Muntean Vasile, Vladasel Gheorghe, Tudora Zorica	48	1384/13/10	Faneata	102920		Extravilan	5000	2336		0	2.102	2.102
4010	Brașov	Ucea	Vlad Gheorghe	48	1384/13/11	Faneata	102930		Extravilan	1600	69		0	62	62
4011	Brașov	Ucea	Barbat Lucian	48	1384/9/2	Faneata	101804		Extravilan	1700	84		0	76	76
4012	Brașov	Ucea	Barbat Steluta, Ghindea Miron	48	1384/9/1	Faneata	101793		Extravilan	3700	3700		0	3.330	3.330
4013	Brașov	Ucea	Ghindea Paraschiva	48	1384/9/0	Faneata	101782		Extravilan	2300	2300		0	2.070	2.070
4014	Brașov	Ucea	Comuna Ucea**)	48	1384/8/9	Faneata			Extravilan	882			0	794	794
4015	Brașov	Ucea	Comuna Ucea**)	48	1384/3/6/7	Faneata			Extravilan	335			0	302	302
4016	Brașov	Ucea	Barbat Paraschiva	48	1384/3/6/10	Faneata	103292		Extravilan	1700	84		0	76	76
4017	Brașov	Ucea	Timonea Viorel	48	1384/3/6/11	Faneata	103301		Extravilan	1600	1600		0	1.440	1.440
4018	Brașov	Ucea	Flechea Paraschiva	48	1384/3/6/12	Faneata	103307		Extravilan	1600	1600		0	1.440	1.440
4019	Brașov	Ucea	Muntean Iom, Pandrea Victoria, Muntean Laurean	48	1384/3/6/13	Faneata	103316		Extravilan	400	400		0	360	360
4020	Brașov	Ucea	Comuna Ucea**)	48	1384/3/6/14	Faneata			Extravilan	1126			0	1.013	1.013
4021	Brașov	Ucea	Lazar Steluta	48	1386/6/9	Arabil	102719		Extravilan	1500	45		0	45	45
4022	Brașov	Ucea	Sileca Paraschiva	48	1386/6/8	Arabil	102703		Extravilan	1900	470		0	470	470
4023	Brașov	Ucea	Vlad Gheorghe	48	1386/6/7	Arabil	102694		Extravilan	2200	1162		0	1.162	1.162
4024	Brașov	Ucea	Dobrin N.Silviu(Ins.Voila)	48	1386/6/6	Arabil	102685		Extravilan	1400	1400		0	1.400	1.400
4025	Brașov	Ucea	Funaru Olimpia	48	1386/6/5	Arabil	102669		Extravilan	2800	2800		0	2.800	2.800
4026	Brașov	Ucea	Talaba Olimpia, Ghindea Viorel	48	1386/6/0	Arabil	102662		Extravilan	2600	2600		0	2.600	2.600
4027	Brașov	Ucea	Stefan Victor	48	1386/5/9	Arabil	102653		Extravilan	7100	2631		0	2.631	2.631
4028	Brașov	Ucea	Proprietar Neidentificat*)	47	1391	Arabil			Extravilan	499	499		0	499	499
4029	Brașov	Ucea	Proprietar Neidentificat*)	47	1388	Faneata			Extravilan	3254	3254		0	2.929	2.929
4030	Brașov	Ucea	Proprietar Neidentificat*)	47	1388	Faneata			Extravilan	3704	3704		0	3.334	3.334
4031	Brașov	Ucea	Proprietar Neidentificat*)	47	1388	Faneata			Extravilan	4957	4957		0	4.461	4.461
4032	Brașov	Ucea	Proprietar Neidentificat*)	47	2535	Tularisuri			Extravilan	2237	2237		0	1.857	1.857
4033	Brașov	Ucea	Proprietar Neidentificat*)	47	2535	Tularisuri			Extravilan	445	445		0	369	369
4034	Brașov	Ucea	Proprietar Neidentificat*)	47	1362	Faneata			Extravilan	517	517		0	465	465
4035	Brașov	Ucea	Proprietar Neidentificat*)	47	1362	Faneata			Extravilan	1101	1101		0	991	991
4036	Brașov	Ucea	Proprietar Neidentificat*)	47	1362	Faneata			Extravilan	321	321		0	289	289
4037	Brașov	Ucea	Proprietar Neidentificat*)	47	1362	Faneata			Extravilan	49	49		0	44	44
4038	Brașov	Ucea	Proprietar Neidentificat*)	47	1355	Arabil			Extravilan	5431	5431		0	5.431	5.431
4039	Brașov	Ucea	Proprietar Neidentificat*)	47	1353	Faneata			Extravilan	8859	8859		0	7.973	7.973
4040	Brașov	Ucea	Comuna Ucea - Domeniul Privat	31	1021	Pasune	108177		Extravilan	440373	12489		0	11.240	11.240

Nr. crt	Județul	Unitatea administrativ-teritorială	Numele și Prenumele proprietarului/deținătorului imobilului	Nr. Tarla	Nr. Parcele	Categoria de folosință	Nr. Cadastru/ Carte Funciara	Nr. Topo	Extravilan/ Intravilan	Suprafața totală imobil [mp]	Suprafața teren de expropriat [mp]	Suprafața de construcții expropriat (mp)	Valoare despăgubire construcții (lei)	Valoare despăgubire teren (lei)	Valoare totală despăgubire imobil conform Legii nr. 255/2010 (lei)
4041	Brașov	Ucea	Comuna Ucea - Domeniul Privat	34	1057	Pasune	108176		Extravilan	569038	6639	0	0	5.975	5.975
4042	Brașov	Ucea	Comuna Ucea - Domeniul Privat	34	1060	Pasune	108178		Extravilan	512795	149	0	0	134	134
4043	Brașov	Ucea	Comuna Ucea - Domeniul Privat	34	1060	Pasune	108178		Extravilan	512795	10	0	0	9	9
4044	Brașov	Ucea	Comuna Ucea - Domeniul Privat	34	1060	Pasune	108178		Extravilan	512795	38	0	0	34	34
4045	Brașov	Ucea	Comuna Ucea - Domeniul Privat	34	1060	Pasune	108176		Extravilan	569038	63072	0	0	56.765	56.765
4046	Brașov	Ucea	Comuna Ucea - Domeniul Privat	34	1060	Pasune	108176		Extravilan	569038	74	0	0	67	67
4047	Brașov	Ucea	Comuna Ucea - Domeniul Privat	34	1060	Pasune	108176		Extravilan	569038	24	0	0	22	22
4048	Brașov	Ucea	Comuna Ucea - Domeniul Privat	34	1060	Pasune	108176		Extravilan	569038	45	0	0	41	41
4049	Brașov	Ucea	Proprietar Neidentificat*	35	1087	Neproductiv			Extravilan		233	0	0	193	193
4050	Brașov	Ucea	Proprietar Neidentificat*	35	1089	Pasune			Extravilan		4193	0	0	3.774	3.774
4051	Brașov	Ucea	Proprietar Neidentificat*	35	1089	Faneata			Extravilan		1738	0	0	1.564	1.564
4052	Brașov	Ucea	Proprietar Neidentificat*	35	1078	Arabil			Extravilan		1503	0	0	1.503	1.503
4053	Brașov	Ucea	Proprietar Neidentificat*	36	1091	Faneata			Extravilan		3152	0	0	2.837	2.837
4054	Brașov	Ucea	Proprietar Neidentificat*	36	1100	Arabil			Extravilan		1247	0	0	1.247	1.247
4055	Brașov	Ucea	Proprietar Neidentificat*	37	1091	Faneata			Extravilan		3027	0	0	2.724	2.724
4056	Brașov	Ucea	Proprietar Neidentificat*	37	1095	Arabil			Extravilan		538	0	0	538	538
4057	Brașov	Ucea	Proprietar Neidentificat*	37	1083	Tufarisuri			Extravilan		943	0	0	783	783
4058	Brașov	Ucea	Proprietar Neidentificat*	37	1149	Tufarisuri			Extravilan		4410	0	0	3.660	3.660
4059	Brașov	Ucea	Proprietar Neidentificat*	37	1092	Tufarisuri			Extravilan		4384	0	0	3.639	3.639
4060	Brașov	Ucea	Proprietar Neidentificat*	37	1092	Tufarisuri			Extravilan		1938	0	0	1.609	1.609
4061	Brașov	Ucea	Voila N.Comelia	37	1147/1	Pasune	105539		Extravilan	1408	1407	0	0	1.266	1.266
4062	Brașov	Ucea	Proprietar Neidentificat*	37	1147/2	Pasune			Extravilan		388	0	0	349	349
4063	Brașov	Ucea	Proprietar Neidentificat*	37	1147/3	Pasune			Extravilan		601	0	0	541	541
4064	Brașov	Ucea	Proprietar Neidentificat*	37	1147/4	Pasune			Extravilan		450	0	0	405	405
4065	Brașov	Ucea	Proprietar Neidentificat*	37	1147/5	Pasune			Extravilan		365	0	0	329	329
4066	Brașov	Ucea	Proprietar Neidentificat*	37	1147/6	Pasune			Extravilan		498	0	0	448	448
4067	Brașov	Ucea	Proprietar Neidentificat*	37	1147/7	Pasune			Extravilan		483	0	0	435	435
4068	Brașov	Ucea	Proprietar Neidentificat*	37	1147/8	Pasune			Extravilan		398	0	0	358	358
4069	Brașov	Ucea	Proprietar Neidentificat*	37	1147/9	Pasune			Extravilan		102	0	0	92	92
4070	Brașov	Ucea	Proprietar Neidentificat*	37	1150	Arabil			Extravilan		10999	0	0	10.999	10.999
4071	Brașov	Ucea	Proprietar Neidentificat*	38	1167/1	Faneata			Extravilan		1225	0	0	1.103	1.103
4072	Brașov	Ucea	Proprietar Neidentificat*	38	1167/2	Faneata			Extravilan		31	0	0	28	28
4073	Brașov	Ucea	Comuna Ucea - Domeniul Privat	38	1188	Pasune			Extravilan	1300	72	0	0	65	65
4074	Brașov	Ucea	Proprietar Neidentificat*	38	1190	Tufarisuri			Extravilan		2597	0	0	2.156	2.156
4075	Brașov	Ucea	Comuna Ucea - Domeniul Privat	38	1190	Pasune	107218		Extravilan	6400	1525	0	0	1.373	1.373
4076	Brașov	Ucea	Proprietar Neidentificat*	38	1190	Tufarisuri			Extravilan		3578	0	0	2.970	2.970
4077	Brașov	Ucea	Proprietar Neidentificat*	38	1187/1	Pasune			Extravilan		48	0	0	43	43
4078	Brașov	Ucea	Proprietar Neidentificat*	38	1187/1	Pasune			Extravilan		6462	0	0	5.816	5.816
4079	Brașov	Ucea	Proprietar Neidentificat*	38	1187/1	Pasune			Extravilan		41508	0	0	37.357	37.357
4080	Brașov	Ucea	Vladasa Iuvia	39	1225/2/1/6	Pasune	108168		Extravilan	4997	362	0	0	326	326
4081	Brașov	Ucea	Rusu Aurelia	39	1225/2/1/5	Pasune	108167		Extravilan	7890	4545	0	0	4.091	4.091
4082	Brașov	Ucea	Isarie Maria	39	1225/2/1/4	Pasune	108166		Extravilan	6262	6262	0	0	5.636	5.636
4083	Brașov	Ucea	Barbat D. Gheorghe	39	1225/2/1/3	Pasune	108165		Extravilan	22342	4645	0	0	4.181	4.181
4084	Brașov	Ucea	Proprietar Neidentificat*	40	1226	Faneata			Extravilan		581	0	0	523	523
4085	Brașov	Ucea	Proprietar Neidentificat*	40	1257/90	Faneata			Extravilan		7109	0	0	6.398	6.398
4086	Brașov	Ucea	Lupsor Ioan Niculaita, Lupsor Illeana	40	1257/45	Faneata	107891		Extravilan	4800	993	0	0	894	894
4087	Brașov	Ucea	Proprietar Neidentificat*	40	1257/46	Faneata			Extravilan		718	0	0	646	646
4088	Brașov	Ucea	Proprietar Neidentificat*	40	1257/47	Faneata			Extravilan		2030	0	0	1.827	1.827
4089	Brașov	Ucea	Barsam Ioan	40	1257/48	Faneata	105582		Extravilan	3840	3770	0	0	3.393	3.393

Nr. crt	Județul	Unitatea administrativ-teritorială	Numele și Prenumele proprietarului/deținătorului imobilului	Nr. Tarla	Nr. Parcela	Categoria de folosință	Nr. Cadastral/Carte Funciara	Nr. Topo	Extravilan/ Intravilan	Suprafața totală imobil [mp]	Suprafața teren de expropriat [mp]	Suprafață de construcții de expropriat (mp)	Valoare despăgubire teren (lei)	Valoare totală despăgubire imobil conform Legii nr. 255/2010 (lei)
4090	Brașov	Ucea	Lupsor Ioan, Lupsor Ileana	40	1257/49	Faneata	107880		Extravilan	6240	6245	0	5.621	5.621
4091	Brașov	Ucea	Fuciu G.Paraschiva	40	1257/50	Faneata	105583		Extravilan	8160	8160	0	7.344	7.344
4092	Brașov	Ucea	Proprietar Neidentificat*	40	1257/51	Faneata			Extravilan		2880	0	2.592	2.592
4093	Brașov	Ucea	Borcoman Alexandru Mihai	40	1257/52	Faneata	105584		Extravilan	11040	11040	0	9.936	9.936
4094	Brașov	Ucea	Borcoman Alexandru Mihai	40	1257/53	Faneata	105585		Extravilan	9660	9660	0	8.694	8.694
4095	Brașov	Ucea	Cristean A.Nicolae, Cristian A.Maxim	40	1257/54	Faneata	105586		Extravilan	7987	3397	0	3.057	3.057
4096	Brașov	Ucea	Proprietar Neidentificat*	40	1257/56	Faneata			Extravilan		137	0	123	123
4097	Brașov	Ucea	Proprietar Neidentificat*	40	1257/55	Faneata			Extravilan		1128	0	1.015	1.015
4098	Brașov	Ucea	Proprietar Neidentificat*	40	1257/47	Faneata			Extravilan		284	0	256	256
4099	Brașov	Ucea	Proprietar Neidentificat*	40	1257/46	Faneata			Extravilan		266	0	239	239
4100	Brașov	Ucea	Lupsor Ioan Nicolae, Lupsor Ileana	40	1257/45	Faneata	107891		Extravilan	4800	568	0	511	511
4101	Brașov	Ucea	Proprietar Neidentificat*	40	1257/44	Faneata			Extravilan		623	0	561	561
4102	Brașov	Ucea	Costea I.Filaret, Pascu L.Olimpia	40	1257/43	Faneata	105581		Extravilan	10456	646	0	581	581
4103	Brașov	Ucea	Mateescu O.Adriana Doina, Opris V.Neulise, Opris V.Victor, Opris Marcel	40	1257/40	Faneata	105580		Extravilan	9703	457	0	411	411
4104	Brașov	Ucea	Proprietar Neidentificat*	40	1257/39	Faneata			Extravilan		274	0	247	247
4105	Brașov	Ucea	Barbut D.Ioan	40	1257/38	Faneata	105579		Extravilan	6629	277	0	249	249
4106	Brașov	Ucea	Sarbu V.Victor	40	1257/37	Faneata	105578		Extravilan	5520	161	0	145	145
4107	Brașov	Ucea	Barsan N.Ioan, Muntean L.Doina, Isarie L.Maria	40	1257/36	Faneata	105577		Extravilan	8200	111	0	100	100
4108	Brașov	Ucea	Proprietar Neidentificat*	41	1259/1	Tufarisuri			Extravilan		2	0	2	2
4109	Brașov	Ucea	Proprietar Neidentificat*	41	1259/2	Tufarisuri			Extravilan		42	0	35	35
4110	Brașov	Ucea	Proprietar Neidentificat*	41	1259/2	Tufarisuri			Extravilan		2228	0	1.849	1.849
4111	Brașov	Ucea	Proprietar Neidentificat*	41	1261/27	Arabil			Extravilan		373	0	373	373
4112	Brașov	Ucea	Proprietar Neidentificat*	41	1261/28	Arabil			Extravilan		274	0	274	274
4113	Brașov	Ucea	Proprietar Neidentificat*	41	1261/29	Arabil			Extravilan		297	0	297	297
4114	Brașov	Ucea	Proprietar Neidentificat*	41	1261/30	Arabil			Extravilan		626	0	626	626
4115	Brașov	Ucea	Proprietar Neidentificat*	41	1261/31	Arabil			Extravilan		556	0	556	556
4116	Brașov	Ucea	Proprietar Neidentificat*	41	1261/32	Arabil			Extravilan		284	0	284	284
4117	Brașov	Ucea	Pascu Paul	41	1261/33	Arabil	107227		Extravilan	1235	479	0	479	479
4118	Brașov	Ucea	Pascu Paul	41	1261/34	Arabil	107228		Extravilan	487	184	0	184	184
4119	Brașov	Ucea	Proprietar Neidentificat*	41	1261/35	Arabil			Extravilan		385	0	385	385
4120	Brașov	Ucea	Proprietar Neidentificat*	41	1261/36	Arabil			Extravilan		598	0	598	598
4121	Brașov	Ucea	Proprietar Neidentificat*	41	1261/37	Arabil			Extravilan		271	0	271	271
4122	Brașov	Ucea	Proprietar Neidentificat*	41	1261/38	Arabil			Extravilan		354	0	354	354
4123	Brașov	Ucea	Proprietar Neidentificat*	41	1261/39	Arabil			Extravilan		429	0	429	429
4124	Brașov	Ucea	Lupsor Ioan Nicolae, Lupsor Ileana	41	1261/40	Arabil	107876		Extravilan	957	305	0	305	305
4125	Brașov	Ucea	Proprietar Neidentificat*	41	1261/41	Arabil			Extravilan		346	0	346	346
4126	Brașov	Ucea	Proprietar Neidentificat*	41	1261/42	Arabil			Extravilan		223	0	223	223
4127	Brașov	Ucea	Proprietar Neidentificat*	41	1261/43	Arabil			Extravilan		127	0	127	127
4128	Brașov	Ucea	Proprietar Neidentificat*	41	1261/44	Arabil			Extravilan		123	0	123	123
4129	Brașov	Ucea	Proprietar Neidentificat*	41	1261/45	Arabil			Extravilan		178	0	178	178
4130	Brașov	Ucea	Proprietar Neidentificat*	41	1261/46	Arabil			Extravilan		104	0	104	104
4131	Brașov	Ucea	Proprietar Neidentificat*	41	1261/47	Arabil			Extravilan		55	0	55	55
4132	Brașov	Ucea	Proprietar Neidentificat*	41	1261/48	Arabil			Extravilan		109	0	109	109
4133	Brașov	Ucea	Proprietar Neidentificat*	41	1261/49	Arabil			Extravilan		36	0	36	36
4134	Brașov	Ucea	Proprietar Neidentificat*	41	1261/50	Arabil			Extravilan		82	0	82	82
4135	Brașov	Ucea	Proprietar Neidentificat*	41	1261/51	Arabil			Extravilan		27	0	27	27
4136	Brașov	Ucea	Proprietar Neidentificat*	41	1261/52	Arabil			Extravilan		8	0	8	8
4137	Brașov	Ucea	Proprietar Neidentificat*	41	1261/23	Arabil			Extravilan		9	0	9	9
4138	Brașov	Ucea	Proprietar Neidentificat*	41	1261/24	Arabil			Extravilan		45	0	45	45
4139	Brașov	Ucea	Proprietar Neidentificat*	41	1261/25	Arabil			Extravilan		37	0	37	37

Nr. crt	Județul	Unitatea administrativ-teritorială	Numele și Prenumele proprietarului/deținătorului imobilului	Nr. Tarla	Nr. Parcela	Categoria de folosință	Nr. Cadastral/ Carte Funciara	Nr. Topo	Extravilan/ Intravilan	Suprafața totală imobil [mp]	Suprafața teren de expropriat [mp]	Suprafață de construcții expropriat (mp)	Valoare despăgubire construcții (lei)	Valoare despăgubire teren (lei)	Valoare totală despăgubire imobil conform Legii nr. 255/2010 (lei)
4140	Brașov	Ucea	Proprietar Neidentificat*	41	1261/26	Arabil			Extravilan		76	0	76	76	76
4141	Brașov	Ucea	Proprietar Neidentificat*	41	1261	Arabil			Extravilan		463	0	463	463	463
4142	Brașov	Ucea	Proprietar Neidentificat*	41	1260	Faneata			Extravilan		4278	0	3.850	3.850	3.850
4143	Brașov	Ucea	Comuna Ucea - Domeniul Privat	34	1060	Pasune	108176		Extravilan	569038	5436	0	4.892	4.892	4.892
4144	Brașov	Ucea	Proprietar Neidentificat*	51	1429	Faneata			Extravilan		573	0	516	516	516
4145	Brașov	Ucea	Comuna Ucea - Domeniul Privat	41	1262	Neproductiv	107238		Extravilan	10141	141	0	117	117	117
4146	Brașov	Ucea	Proprietar Neidentificat*	51	1429	Faneata			Extravilan		881	0	793	793	793
4147	Brașov	Ucea	Comuna Ucea - Domeniul Privat	34	1060	Pasune	108176		Extravilan		25	0	23	23	23
4148	Brașov	Ucea	Comuna Ucea - Domeniul Privat	34	1060	Pasune	108176		Extravilan		25	0	23	23	23
4149	Brașov	Ucea	Proprietar Neidentificat*	47	1361	Arabil			Extravilan		5	0	5	5	5
4150	Brașov	Ucea	Proprietar Neidentificat*	47	1355	Arabil			Extravilan		5	0	5	5	5
4151	Brașov	Ucea	Proprietar Neidentificat*	47	1355	Arabil			Extravilan	347	5	0	5	5	5
4152	Brașov	Ucea	Proprietar Neidentificat*	47	1355	Arabil			Extravilan	347	5	0	5	5	5
4153	Brașov	Viștea	Comuna Viștea**	41	2633	Faneata			Extravilan		105	0	95	95	95
4154	Brașov	Viștea	Comuna Viștea**	41	1262	Faneata			Extravilan		144	0	130	130	130
4155	Brașov	Viștea	Comuna Viștea**	41	1262	Faneata			Extravilan		110	0	99	99	99
4156	Brașov	Viștea	Comuna Viștea**	41	1262	Faneata			Extravilan		345	0	311	311	311
4157	Brașov	Viștea	Comuna Viștea**	38	2639	Faneata			Extravilan		1491	0	1.342	1.342	1.342
4158	Brașov	Viștea	Comuna Viștea**	38	2639	Faneata			Extravilan		1233	0	1.110	1.110	1.110
4159	Brașov	Viștea	Comuna Viștea**	38	2648	Arabil			Extravilan		1401	0	1.681	1.681	1.681
4160	Brașov	Viștea	Comuna Viștea**	38	2648	Arabil			Extravilan		2684	0	3.221	3.221	3.221
4161	Brașov	Viștea	Comuna Viștea**	38	2637	Ape staatoare			Extravilan		8278	0	6.871	6.871	6.871
4162	Brașov	Viștea	Comuna Viștea**	38	2640	Faneata			Extravilan		7298	0	6.568	6.568	6.568
4163	Brașov	Viștea	Comuna Viștea**	38	2570	Faneata			Extravilan		4994	0	4.495	4.495	4.495
4164	Brașov	Viștea	Comuna Viștea**	38	2571	Arabil			Extravilan		11036	0	13.243	13.243	13.243
4165	Brașov	Viștea	Comuna Viștea**	38	2567	Arabil			Extravilan		192	0	230	230	230
4166	Brașov	Viștea	Comuna Viștea**	38	2567	Arabil			Extravilan		13.590	0	16.308	16.308	16.308
4167	Brașov	Viștea	Comuna Viștea**	38	2567	Arabil			Extravilan		109	0	131	131	131
4168	Brașov	Viștea	Comuna Viștea**	38	2565	Arabil			Extravilan		9076	0	10.891	10.891	10.891
4169	Brașov	Viștea	Comuna Viștea**	36	2563	Arabil	104469		Extravilan	11300	3664	0	4.397	4.397	4.397
4170	Brașov	Viștea	Comuna Viștea**	35	2511	Arabil			Extravilan		1204	0	1.443	1.443	1.443
4171	Brașov	Viștea	Comuna Viștea**	35	2511	Arabil			Extravilan		371	0	445	445	445
4172	Brașov	Viștea	Comuna Viștea**	35	2511	Arabil			Extravilan		96	0	115	115	115
4173	Brașov	Viștea	Comuna Viștea**	35	2513	Arabil			Extravilan		435	0	522	522	522
4174	Brașov	Viștea	Comuna Viștea**	35	2508	Arabil			Extravilan		2382	0	2.858	2.858	2.858
4175	Brașov	Viștea	Comuna Viștea**	35	2515	Livada, Arabil, Faneata			Extravilan		481	0	582	582	582
4176	Brașov	Viștea	Comuna Viștea**	35	2508	Arabil			Extravilan		3561	0	4.273	4.273	4.273
4177	Brașov	Viștea	Comuna Viștea**	35	2506	Livada, Arabil, Faneata			Extravilan		2919	0	3.532	3.532	3.532
4178	Brașov	Viștea	Comuna Viștea**	35	2457	Tufărsuri			Extravilan	5050	4433	0	3.679	3.679	3.679
4179	Brașov	Viștea	Comuna Viștea**	35	2457/1	Faneata			Extravilan	3500	1129	0	1.016	1.016	1.016
4180	Brașov	Viștea	Comuna Viștea**	35	2459	Faneata			Extravilan		675	0	608	608	608
4181	Brașov	Viștea	Comuna Viștea**	35	2503	Faneata			Extravilan		1415	0	1.274	1.274	1.274
4182	Brașov	Viștea	Stanciu A. Ioan, Stanciu Aurelia, Stanciu I. Gheorghe, Stanciu I. Ioan, Stanciu I. Dumitru, Stanciu I. Nicolae	35	2456/10	Arabil	105856		Extravilan	5800	1442	0	1.730	1.730	1.730
4183	Brașov	Viștea	Borzea Rozalia	35	2456/11	Arabil	105857		Extravilan	4999	5000	0	6.000	6.000	6.000
4184	Brașov	Viștea	Sandru Gheorghe	35	2456/12	Arabil	105858		Extravilan	3700	3668	0	4.402	4.402	4.402
4185	Brașov	Viștea	Zobea Ioan	35	2436/6	Arabil	105866		Extravilan		608	0	730	730	730

Nr. crt	Județul	Unitatea administrativ-teritorială	Numele și Prenumele proprietarului/deținătorului imobilului	Nr. Tarla	Nr. Parcela	Categoria de folosință	Nr. Cadastru/ Carte Funciara	Nr. Topo	Extravilan/ Intravilan	Suprafața totală imobil [mp]	Suprafața teren de expropriat [mp]	Suprafață de construcții expropriat (mp)	Valoare despăgubire teren (lei)	Valoare despăgubire construcții (lei)	Valoare totală despăgubire imobil conform Legii nr. 255/2010 (lei)
4186	Brașov	Viștea	Petrascu Dumitru, Grapa Paraschiva	35	2436/7	Arabil	105867		Extravilan	7000	2862	0	3.434	0	3.434
4187	Brașov	Viștea	Barsan Paraschiva	40	2763/25	Arabil	105131		Extravilan	4600	855	0	1.026	0	1.026
4188	Brașov	Viștea	Gordan Nicolae, Gamanur Ana Olimpia	40	2763/24	Arabil	105130		Extravilan	11200	11200	0	13.440	0	13.440
4189	Brașov	Viștea	Dancu Gheorghe	40	2763/23	Arabil	105129		Extravilan	2000	2000	0	2.400	0	2.400
4190	Brașov	Viștea	Comuna Viștea**	40	2763/22	Arabil	105128		Extravilan	5000	3226	0	3.871	0	3.871
4191	Brașov	Viștea	Sofăriu Silvia	40	2763/21	Arabil	105128		Extravilan	1000	414	0	497	0	497
4192	Brașov	Viștea	Borzea Silvia	40	2763/20	Arabil	105127		Extravilan	1900	779	0	935	0	935
4193	Brașov	Viștea	Carje Ana	40	2763/19	Arabil	105126		Extravilan	9100	399	0	479	0	479
4194	Brașov	Viștea	Stanciu Paraschiva	40	2763/49	Arabil	105160		Extravilan	5700	61	0	73	0	73
4195	Brașov	Viștea	Ivan Silvia	40	2763/48	Arabil	105159		Extravilan	13400	9289	0	11.147	0	11.147
4196	Brașov	Viștea	Ivan Silvia	40	2763/47	Arabil	105158		Extravilan	2500	2500	0	3.000	0	3.000
4197	Brașov	Viștea	Sandru Victor	40	2763/46	Arabil	105157		Extravilan	7900	4095	0	4.914	0	4.914
4198	Brașov	Viștea	Cirje Paraschiva	40	2763/45	Arabil	105156		Extravilan	3500	354	0	425	0	425
4199	Brașov	Viștea	Sandru Natalia, Hampu Voachita	40	2763/42	Arabil	105153		Extravilan	3500	667	0	800	0	800
4200	Brașov	Viștea	Streza Ana, Streza Octavian	40	2770/2	Arabil	105968		Extravilan	6500	168	0	202	0	202
4201	Brașov	Viștea	Grapa Viorel	40	2770/3	Arabil	105969		Extravilan	11000	450	0	540	0	540
4202	Brașov	Viștea	Grapa Viorel	40	2770/4	Arabil	105970		Extravilan	4100	175	0	210	0	210
4203	Brașov	Viștea	Carje Dumitru	40	2770/5	Arabil	105971		Extravilan	8200	560	0	672	0	672
4204	Brașov	Viștea	Petrascu Vasile, Cirje Maria	40	2770/6	Arabil	105972		Extravilan	14900	2000	0	2.400	0	2.400
4205	Brașov	Viștea	Sandru Maria	40	2770/7	Arabil	105973		Extravilan	9300	1861	0	2.233	0	2.233
4206	Brașov	Viștea	Comuna Viștea**	40	2770/8	Arabil	105973		Extravilan	2987	2987	0	3.584	0	3.584
4207	Brașov	Viștea	Stanciu Gheorghe, Stanciu Ioan, Stanciu Nicolae, Stanciu Dumitru	40	2770/9	Arabil	105974		Extravilan	100	362	0	434	0	434
4208	Brașov	Viștea	Vlad Ioan	40	2771/5	Arabil	105630		Extravilan	2500	1692	0	2.030	0	2.030
4209	Brașov	Viștea	Borzea Paraschiva	40	2790/1	Arabil	105630		Extravilan	8200	2016	0	2.419	0	2.419
4210	Brașov	Viștea	Sindru George, Sandru Olimpiu	40	2790/2	Arabil	105631		Extravilan	4800	325	0	390	0	390
4211	Brașov	Viștea	Carje Cornelia	40	2790/3	Arabil	105632		Extravilan	4200	240	0	288	0	288
4212	Brașov	Viștea	Grapa Aurelia	40	2790/4	Arabil	105633		Extravilan	7400	24	0	29	0	29
4213	Brașov	Viștea	Borzea Gheorghe, Borzea Maria	40	2777/8	Arabil	105696		Extravilan	14100	463	0	556	0	556
4214	Brașov	Viștea	Birsan Salomia, Stanislav Aurelia, Barsan Vasile, Barsan Nicolae	40	2777/7	Arabil	105695		Extravilan	6100	137	0	164	0	164
4215	Brașov	Viștea	Bordean Paraschiva	40	2777/6	Arabil	105694		Extravilan	6600	3154	0	3.785	0	3.785
4216	Brașov	Viștea	Birsan Salomia, Stanislav Aurelia, Barsan Vasile, Barsan Nicolae	40	2777/7	Arabil	105695		Extravilan	6100	1615	0	1.938	0	1.938
4217	Brașov	Viștea	Borzea Gheorghe, Borzea Maria	40	2777/8	Arabil	105696		Extravilan	14100	3351	0	4.021	0	4.021
4218	Brașov	Viștea	Borzea Gheorghe, Borzea Maria	40	2777/9	Arabil	105697		Extravilan	700	275	0	330	0	330
4219	Brașov	Viștea	Nechifor Maria	40	2777/10	Arabil	105698		Extravilan	6500	2165	0	2.598	0	2.598
4220	Brașov	Viștea	Sindru Vasile	40	2777/11	Arabil	105699		Extravilan	4600	1109	0	1.331	0	1.331
4221	Brașov	Viștea	Borzea Rozalia	40	2777/12	Arabil	105700		Extravilan	14700	1269	0	1.523	0	1.523
4222	Brașov	Viștea	Borzea Dumitru, Borzea Olimpiu	40	2777/4	Arabil	105692		Extravilan	16400	2494	0	2.993	0	2.993
4223	Brașov	Viștea	Borzea Cornelia	40	2777/26	Arabil	105712		Extravilan	4000	4000	0	4.800	0	4.800
4224	Brașov	Viștea	Neagoș Veronica	40	2777/27	Arabil	105713		Extravilan	1600	1600	0	1.920	0	1.920
4225	Brașov	Viștea	Sofăriu Natalia	40	2777/28	Arabil	105714		Extravilan	9400	5368	0	6.442	0	6.442
4226	Brașov	Viștea	Baciu Maria, Sindru Ioan Chirton	32	2281 / 2 / 24	Arabil	105065		Extravilan	11800	2859	0	3.431	0	3.431
4227	Brașov	Viștea	Carje Octavia	32	2281/2/23	Arabil	105064		Extravilan	6100	6100	0	7.320	0	7.320
4228	Brașov	Viștea	Barsan Paraschiva	32	2281/2/22	Arabil	105063		Extravilan	15000	3102	0	3.722	0	3.722

Nr. crt	Județul	Unitatea administrativ-teritorială	Numele și Prenumele proprietarului/deținătorului imobilului	Nr. Tarla	Nr. Parcela	Categoria de folosință	Nr. Cadastru/ Carte Funciara	Nr. Topo	Extravilan/ Intravilan	Suprafața totală imobil [mp]	Suprafața teren de expropriat [mp]	Suprafață de construcții de expropriat (mp)	Valoare despăgubire teren (lei)	Valoare despăgubire construcții (lei)	Valoare totală despăgubire imobil conform Legii nr. 255/2010 (lei)
4229	Brașov	Viștea	Caife Olimpia, Borzea Pavel, Feriu Maria	32	2281/2 21	Arabil	105062		Extravilan	9000	9000	0	10.800	0	10.800
4230	Brașov	Viștea	Feriu Dorin	32	2281/2 20	Arabil	105061		Extravilan	11900	912	0	1.094	0	1.094
4231	Brașov	Viștea	Cirje Paraschiva	32	2281/1 24	Arabil	105089		Extravilan	5000	57	0	68	0	68
4232	Brașov	Viștea	Victory Berry SRL	32	2281/1 23	Arabil	105088		Extravilan	9300	444	0	533	0	533
4233	Brașov	Viștea	Victory Berry SRL	32	2281/1 22	Arabil	105087		Extravilan	17600	1666	0	1.999	0	1.999
4234	Brașov	Viștea	Victory Berry SRL	32	2281/1 21	Arabil	105086		Extravilan	14000	4901	0	5.881	0	5.881
4235	Brașov	Viștea	Victory Berry SRL	32	2281/1 120	Arabil	105085		Extravilan	15900	7314	0	8.777	0	8.777
4236	Brașov	Viștea	Sandru Natalia, Hampu Voichita	32	2281/1 19	Arabil	105084		Extravilan	2800	2800	0	3.360	0	3.360
4237	Brașov	Viștea	Morar Liviu, Carje Maria, Sandru Aurelia, Borzea Nicolae	32	2281/1 18	Arabil	105083		Extravilan	10000	10000	0	12.000	0	12.000
4238	Brașov	Viștea	Carje Maria	32	2281/1 17	Arabil	105082		Extravilan	5700	5700	0	6.840	0	6.840
4239	Brașov	Viștea	Comuna Viștea**)	32	2271/3	Arabil			Extravilan	5831	5831	0	6.997	0	6.997
4240	Brașov	Viștea	Comuna Viștea**)	32	2267	Faneata			Extravilan	314	314	0	283	0	283
4241	Brașov	Viștea	Proprietar Neidentificat*)	32	2267	Faneata			Extravilan	108	108	0	97	0	97
4242	Brașov	Viștea	Bolovan Iuliana	31	2267	Faneata	102961		Extravilan	2378	674	0	607	0	607
4243	Brașov	Viștea	Stanislav Aurel	31	2268/1 3	Pasune	102147		Extravilan	4200	4	0	4	0	4
4244	Brașov	Viștea	Proprietar Neidentificat*)	31	2266	Tufarisuri			Extravilan	2160	2160	0	1.793	0	1.793
4245	Brașov	Viștea	Costea Gheorghe	31	2253/19	Pasune	102828		Extravilan	16500	5200	0	4.680	0	4.680
4246	Brașov	Viștea	Costea Gheorghe	31	2253/20	Pasune	102829		Extravilan	6021	6021	0	5.419	0	5.419
4247	Brașov	Viștea	Proprietar Neidentificat*)	31	2253	Pasune			Extravilan	203	203	0	183	0	183
4248	Brașov	Viștea	Stanislav Maria	31	2253/38	Pasune	102847		Extravilan	3529	3529	0	3.176	0	3.176
4249	Brașov	Viștea	Manros Victoria, Costea Gheorghe, Letutu Verutia	31	2253/37	Pasune	102846		Extravilan	11000	6451	0	5.806	0	5.806
4250	Brașov	Viștea	Lelutu Maria	31	2253/36	Pasune	102845		Extravilan	15301	65	0	59	0	59
4251	Brașov	Viștea	Lelutu Paraschiva	31	2252	Faneata	102809		Extravilan	11534	3861	0	3.475	0	3.475
4252	Brașov	Viștea	Monca Liviu	31	2247/1	Faneata	102786		Extravilan	7913	4221	0	3.799	0	3.799
4253	Brașov	Viștea	Proprietar Neidentificat*)	43	2386/5	Arabil			Extravilan	726	726	0	871	0	871
4254	Brașov	Viștea	Nicula Adrian Marius	30	2209/25	Arabil	108318		Extravilan	2800	13	0	16	0	16
4255	Brașov	Viștea	Radulet-Rodica-Eleonara	30	2209/24	Arabil	108317		Extravilan	1800	6	0	7	0	7
4256	Brașov	Viștea	Zobea Liviu	29	2200/23	Arabil	108100		Extravilan	1860	13	0	16	0	16
4257	Brașov	Viștea	Racu Ioan	29	2200/24	Arabil	108101		Extravilan	6345	79	0	95	0	95
4258	Brașov	Viștea	Romcea Aurora	29	2200/25	Arabil	108102		Extravilan	3847	55	0	66	0	66
4259	Brașov	Viștea	Bolovan Augustin-Octavian, Bolovan Maria	29	2200/27	Arabil	108103		Extravilan	2422	34	0	41	0	41
4260	Brașov	Viștea	Greavu Aurelia	29	2200/27	Arabil	108104		Extravilan	2992	41	0	49	0	49
4261	Brașov	Viștea	Costea Liviu	29	2200/28	Arabil	108105		Extravilan	2563	33	0	40	0	40
4262	Brașov	Viștea	Letutu Ioan	29	2200/29	Arabil	108106		Extravilan	2649	34	0	41	0	41
4263	Brașov	Viștea	Popa Lidia, Stanislav Silvia-Vichentia	29	2200/30	Arabil	108107		Extravilan	2030	25	0	30	0	30
4264	Brașov	Viștea	Costea Octavian	29	2200/31	Arabil	108108		Extravilan	3567	42	0	50	0	50
4265	Brașov	Viștea	Romcea Aurora	29	2200/32	Arabil	108109		Extravilan	2124	24	0	29	0	29
4266	Brașov	Viștea	Costea Gheorghe	29	2200/33	Arabil	108110		Extravilan	7440	79	0	95	0	95
4267	Brașov	Viștea	Stanislav Maria	29	2200/34	Arabil	108111		Extravilan	3202	34	0	41	0	41
4268	Brașov	Viștea	Costea Liviu	29	2200/35	Arabil	108112		Extravilan	3300	36	0	43	0	43
4269	Brașov	Viștea	Carje Maria	29	2200/36	Arabil	108113		Extravilan	2745	31	0	37	0	37
4270	Brașov	Viștea	Greavu Gheorghe	29	2200/37	Arabil	108114		Extravilan	4898	57	0	68	0	68
4271	Brașov	Viștea	Monca Gheorghe-Sorin, Monca Lenuta Mihaela	29	2200/38	Arabil	108115		Extravilan	2677	32	0	38	0	38
4272	Brașov	Viștea	Popa Eugenia	29	2200/39	Arabil	108116		Extravilan	2067	25	0	30	0	30
4273	Brașov	Viștea	Lelutu Anel-Adrian	29	2200/40	Arabil	108117		Extravilan	1600	20	0	24	0	24
4274	Brașov	Viștea	Stanislav Olimpiu	29	2200/41	Arabil	108118		Extravilan	6826	88	0	106	0	106
4275	Brașov	Viștea	Vujetu Verginia	29	2201/1	Arabil	108119		Extravilan	2100	28	0	34	0	34
4276	Brașov	Viștea	Romcea Aurora, Oprea Lucian Calin	29	2201/2	Arabil	108120		Extravilan	2100	29	0	35	0	35
4277	Brașov	Viștea	Monca Lucretia	29	2201/3	Arabil	108121		Extravilan	6800	95	0	114	0	114

Nr. crt	Județul	Unitatea administrativ-teritorială	Numele și Prenumele proprietarului/deținătorului imobilului	Nr. Tarla	Nr. Parcela	Categoria de folosință	Nr. Cadastru/ Carte Funciara	Nr. Topo	Extravilan/ Intravilan	Suprafața totală imobil [mp]	Suprafața teren de expropriat [mp]	Suprafața de construcții expropriat (mp)	Valoare despăgubire teren (lei)	Valoare despăgubire construcții (lei)	Valoare totală despăgubire imobil conform Legii nr. 255/2010 (lei)
4278	Brașov	Viștea	Popa Ilciana, Popa Liviu-Virgil	29	2201/4	Arabil	108122		Extravilan	2310	33	0	40	0	40
4279	Brașov	Viștea	Lelutiu Silvia	29	2201/5	Arabil	108123		Extravilan	5104	74	0	89	0	89
4280	Brașov	Viștea	Stanișlav Gheorghe	29	2201/6	Arabil	108124		Extravilan	2102	31	0	37	0	37
4281	Brașov	Viștea	Stanișlav George,Vișteu Eusevia	29	2201/7	Arabil	108125		Extravilan	4116	63	0	76	0	76
4282	Brașov	Viștea	Lelutiu Rodica-Viorica	29	2201/8	Arabil	108126		Extravilan	4498	69	0	83	0	83
4283	Brașov	Viștea	Lelutiu Maria,Flucus Octavia	29	2201/9	Arabil	108127		Extravilan	6912	111	0	133	0	133
4284	Brașov	Viștea	Flucus Octavia	29	2201/10	Arabil	108128		Extravilan	5114	76	0	91	0	91
4285	Brașov	Viștea	Gavrila Virginia,Popa Eftimie,Popa C-din,Popa Mihai,Popa Nicolae,Oancea Paraschiva,Popa Ioan,Simen Maria,Popa Paraschiva Elena,Ioanes Eugenia	29	2201/11	Arabil	108129		Extravilan	3206	41	0	49	0	49
4286	Brașov	Viștea	Monea Liviu,Ardeleniu Maria	29	2201/12	Arabil	108130		Extravilan	3500	39	0	47	0	47
4287	Brașov	Viștea	Epure Gheorghe-Dorin,Epure Lidia-Paulina	29	2201/13	Arabil	108131		Extravilan	3000	28	0	34	0	34
4288	Brașov	Viștea	Silea Eugenia	29	2201/14	Arabil	108132		Extravilan	2000	16	0	19	0	19
4289	Brașov	Viștea	Calin Octavian,Calin Cornel	29	2201/15	Arabil	108133		Extravilan	2000	14	0	17	0	17
4290	Brașov	Viștea	Lelutiu Petru,Sandescu Liviu	29	2201/16	Arabil	108134		Extravilan	2750	15	0	18	0	18
4291	Brașov	Viștea	Trighis Elena	29	2201/17	Arabil	108135		Extravilan	1900	21	0	25	0	25
4292	Brașov	Viștea	Trighis Elena	29	2201/17/1	Arabil	108136		Extravilan	1900	12	0	14	0	14
4293	Brașov	Viștea	Stanciu Nicolae	29	2201/18	Arabil	108137		Extravilan	2200	15	0	18	0	18
4294	Brașov	Viștea	Feter Maria,Tudorii Raveca,Stanciu Adrian,Stanciu Lucia	29	2201/19	Arabil	108138		Extravilan	2464	19	0	23	0	23
4295	Brașov	Viștea	Comanaru Maria	29	2201/20	Arabil	108139		Extravilan	3960	35	0	42	0	42
4296	Brașov	Viștea	Bratu Maria	29	2201/21	Arabil	108140		Extravilan	2240	22	0	26	0	26
4297	Brașov	Viștea	Costea Ioan-Adrian,Costea Mihaela-Teodora	29	2201/22	Arabil	108141		Extravilan	2240	28	0	34	0	34
4298	Brașov	Viștea	Costea Ioan-Adrian,Costea Mihaela-Teodora	29	2201/23	Arabil	108142		Extravilan	2040	26	0	31	0	31
4299	Brașov	Viștea	Ivan Maria	29	2201/24	Arabil	108143		Extravilan	1980	25	0	30	0	30
4300	Brașov	Viștea	Ivan Maria	29	2201/25	Arabil	108144		Extravilan	2741	31	0	37	0	37
4301	Brașov	Viștea	Tatari Viorel,Tatari Constanta	29	2201/26	Arabil	108145		Extravilan	2000	21	0	25	0	25
4302	Brașov	Viștea	Lelutiu Ana,Lelutiu Lucia-Maria,Lelutiu Ioan	29	2201/27	Arabil	108146		Extravilan	4680	27	0	32	0	32
4303	Brașov	Viștea	Comuna Viștea**	29	2201	Arabil	108325		Extravilan	8500	68	0	82	0	82
4304	Brașov	Viștea	Dan Maria	29	2201/1	Arabil	108319		Extravilan	1100	1692	0	2030	0	2030
4305	Brașov	Voila	Sandra Eugenia	30	2209/26	Arabil	108319		Extravilan	1	1	0	1	0	1
4306	Brașov	Voila	Proprietar Neidentificat*	50	3060/1	Arabil			Extravilan	1288	0	0	1.546	0	1.546
4307	Brașov	Voila	Proprietar Neidentificat*	73	2993	Arabil			Extravilan	12183	0	0	14.620	0	14.620
4308	Brașov	Voila	Proprietar Neidentificat*	73	2984	Arabil			Extravilan	21323	0	0	25.588	0	25.588
4309	Brașov	Voila	Vanu Viorica,Grescioi Felicia	73	2983/2	Arabil	104559		Extravilan	9500	4808	0	5.770	0	5.770
4310	Brașov	Voila	Proprietar Neidentificat*	73	2980	Arabil			Extravilan	12309	0	0	14.771	0	14.771
4311	Brașov	Voila	Proprietar Neidentificat*	73	2975	Faneata			Extravilan	18017	0	0	16.215	0	16.215
4312	Brașov	Voila	Bica Maria	73	2975	Faneata	101071		Extravilan	36300	429	0	386	0	386
4313	Brașov	Voila	Proprietar Neidentificat*	45	2964	Arabil			Extravilan	20527	0	0	24.632	0	24.632
4314	Brașov	Voila	Proprietar Neidentificat*	45	1873/1	Pasune			Extravilan	6186	0	0	5.567	0	5.567
4315	Brașov	Voila	Proprietar Neidentificat*	45		Padure			Extravilan	6882	0	0	5.987	0	5.987
4316	Brașov	Voila	Proprietar Neidentificat*	45		Padure			Extravilan	3080	0	0	2.680	0	2.680
4317	Brașov	Voila	Proprietar Neidentificat*	45	1876	Pasune			Extravilan	11199	0	0	10.079	0	10.079

Nr. crt	Județul	Unitatea administrativ-teritorială	Numele și Prenumele proprietarului/deținătorului imobilului	Nr. Tarla	Nr. Parcela	Categoria de folosință	Nr. Cadastru/ Carte Funciara	Nr. Topo	Extravilan/ Intravilan	Suprafață totală imobil [mp]	Suprafață teren de expropriat [mp]	Suprafață de construcții expropriat (mp)	Valoare despăgubire teren (lei)	Valoare despăgubire construcții (lei)	Valoare totală despăgubire imobil conform Legii nr. 255/2010 (lei)
4318	Brașov	Voila	Proprietar Neidentificat(*)	45	1875	Arabil			Extravilan		10650	0	12.780		12.780
4319	Brașov	Voila	Proprietar Neidentificat(*)	45	1867	Arabil			Extravilan		6885	0	8.262		8.262
4320	Brașov	Voila	Proprietar Neidentificat(*)	45	1858	Arabil			Extravilan		655	0	786		786
4321	Brașov	Voila	Serban Gheorghe Ilie,Baluta Eugenia,Bobes Donna Aurelia	46	1901/6/37	Arabil	105083		Extravilan	8400	23	0	28		28
4322	Brașov	Voila	Musat Hortenzia-Laurentia	46	1901/6/38	Arabil	105084		Extravilan	4500	24	0	29		29
4323	Brașov	Voila	Inache Silvia	46	1901/6/39	Arabil	105085		Extravilan	6000	33	0	40		40
4324	Brașov	Voila	Mandrea Liviu	46	1901/6/40	Arabil	105086		Extravilan	9000	22	0	26		26
4325	Brașov	Voila	Florea Eugenia,Florea Victor,Florea Virginia,Mandrea Viorela,Florea Dumitru Florea Eugenia,Florea Victor Florea Eugenia,Florea Victor	46	1901/6/62	Arabil	105106		Extravilan	411	409	0	491		491
4326	Brașov	Voila	Targhis Dumitru, Targhis Virginia,Musat Mairoara	46	1901/6/63	Arabil	105107		Extravilan	937	645	0	774		774
4327	Brașov	Voila	Bobes Olimpiu,Bobes Viorela	46	1901/6/64	Arabil	105108		Extravilan	1771	750	0	900		900
4328	Brașov	Voila	Florea Maria	46	1901/6/65	Arabil	105109		Extravilan	3291	1026	0	1.231		1.231
4329	Brașov	Voila	Suteu Olimpia	46	1901/6/66	Arabil	105110		Extravilan	3133	1049	0	1.259		1.259
4330	Brașov	Voila	Bolovan Eugenia	46	1901/6/67	Arabil	105111		Extravilan	2405	841	0	1.009		1.009
4331	Brașov	Voila	Achim Ileana	46	1901/6/68	Arabil	105112		Extravilan	1927	688	0	826		826
4332	Brașov	Voila	Musat Victoria	46	1901/6/69	Arabil	105113		Extravilan	1396	505	0	606		606
4333	Brașov	Voila	Passariu Elena-Minodora	46	1901/6/70	Arabil	105114		Extravilan	2040	747	0	896		896
4334	Brașov	Voila	Suteu Virginia	46	1901/6/71	Arabil	105115		Extravilan	1765	653	0	784		784
4335	Brașov	Voila	Comuna Voila**)	46	1901/6/72	Arabil	105116		Extravilan	1736	646	0	775		775
4336	Brașov	Voila	Achim Daniela	46	1901/6/73	Arabil	105117		Extravilan	3027	1131	0	1.357		1.357
4337	Brașov	Voila	Damian Vasile	46	1901/6/74	Arabil	105118		Extravilan	3463	1296	0	1.555		1.555
4338	Brașov	Voila	Ilarie Gheorghe,Ilarie Silvia	46	1901/6/75	Arabil	105119		Extravilan	6271	2337	0	2.804		2.804
4339	Brașov	Voila	Musat Mihail,Musat Mairoara	46	1901/6/76	Arabil	105120		Extravilan	2894	1075	0	1.290		1.290
4340	Brașov	Voila	Barsan Gheorghe	46	1901/6/77	Arabil	105121		Extravilan	2481	918	0	1.102		1.102
4341	Brașov	Voila	Damian Octavian	46	1901/6/78	Arabil	105122		Extravilan	2352	865	0	1.038		1.038
4342	Brașov	Voila	Tanase Leonora Rozeta	46	1901/6/79	Arabil	105123		Extravilan	3793	1386	0	1.663		1.663
4343	Brașov	Voila	Musat Gheorghe	46	1901/6/80	Arabil	105124		Extravilan	1472	535	0	642		642
4344	Brașov	Voila	Stanciu Gheorghe,Stanciu Raveca	46	1901/6/81	Arabil	105125		Extravilan	2792	1009	0	1.211		1.211
4345	Brașov	Voila	Vaja Elena	46	1901/6/82	Arabil	105126		Extravilan	2619	941	0	1.129		1.129
4346	Brașov	Voila	Pistina Lucia,Rujan Ana - Aurora	46	1901/6/83	Arabil	105127		Extravilan	1400	346	0	415		415
4347	Brașov	Voila	Esan Ioan,Esan Letitia	46	1901/6/84	Arabil	105128		Extravilan	3400	849	0	1.019		1.019
4348	Brașov	Voila	Musat Ioan,Musat Victoria,Musat Eugenia	46	1901/6/85	Arabil	105129		Extravilan	7600	1939	0	2.327		2.327
4349	Brașov	Voila	Marcu Gheorghe,Marcu Eugenia,Marcu Ionel	46	1901/6/86	Arabil	105130		Extravilan	8200	2158	0	2.590		2.590
4350	Brașov	Voila	Brescan Mircea,Brescan Virgil,Brescan Ionel,Brescan Gheorghe	46	1901/6/87	Arabil	105131		Extravilan	10400	2853	0	3.424		3.424
4351	Brașov	Voila	Mandrea Virgil Cosoreanu	46	1901/6/88	Arabil	105132		Extravilan	16700	4954	0	5.921		5.921
4352	Brașov	Voila	Ilare Ioan Silvia	46	1901/6/89	Arabil	105133		Extravilan	7200	2312	0	2.774		2.774
4353	Brașov	Voila	Bobes Ionel,Bobes Virgil, Dan Aurica	46	1901/6/89	Arabil	105134		Extravilan	9000	3110	0	3.732		3.732
4354	Brașov	Voila	Proprietar Neidentificat(*)	45	1872/2	Arabil			Extravilan		4052	0	4.862		4.862
4355	Brașov	Voila	Florea Viorel-Radu	45	1897/1	Arabil	100859		Extravilan	16000	6271	0	7.525		7.525
4356	Brașov	Voila	Rogozea Ioan	45	1897/2/38	Arabil	104518		Extravilan	5400	1547	0	1.856		1.856

Nr. crt	Județul	Unitatea administrativ-teritorială	Numele și Prenumele proprietarului/deținătorului imobilului	Nr. Tarla	Nr. Parcela	Categoria de folosință	Nr. Cadastral/Carte Funciara	Nr. Topo	Extravilan/ Intravilan	Suprafața totală imobil [mp]	Suprafața teren de expropriat [mp]	Suprafață de construcții de expropriat (mp)	Valoarea despăgubire construcții (lei)	Valoarea despăgubire teren (lei)	Valoarea totală despăgubire imobil conform Legii nr. 255/2010 (lei)
4357	Brașov	Voila	Mandrea Aurelia	45	1897/2/37	Arabil	104513		Extravilan	5000	979	0	0	1.175	1.175
4358	Brașov	Voila	Bertea Dumitru,Bertea Rozeta	45	1897/2/36	Arabil	104510		Extravilan	5000	836	0	0	1.003	1.003
4359	Brașov	Voila	Tanase Silvia	45	1897/2/35	Arabil	104508		Extravilan	5000	569	0	0	683	683
4360	Brașov	Voila	Musat Liviu ,Suteu Viortica-Rodica	45	1897/2/34	Arabil	104505		Extravilan	5400	204	0	0	245	245
4361	Brașov	Voila	Tirghis Virginia	46	14.11.1901	Arabil	105186		Extravilan	7000	7000	0	0	8.400	8.400
4362	Brașov	Voila	Achim Eugenia	46	13.11.1901	Arabil	105187		Extravilan	7800	7800	0	0	9.360	9.360
4363	Brașov	Voila	Maxim Aurel,Maxim Silvia	46	12.11.1901	Arabil	105188		Extravilan	8300	683	0	0	6.820	6.820
4364	Brașov	Voila	Nanes Victor	46	1901/10/52	Arabil	105185		Extravilan	5100	5100	0	0	6.120	6.120
4365	Brașov	Voila	Nanes Victor	46	1901/10/51	Arabil	105184		Extravilan	4000	4000	0	0	4.800	4.800
4366	Brașov	Voila	Achim Daniela	46	1901/10/50	Arabil	105183		Extravilan	4100	4100	0	0	4.920	4.920
4367	Brașov	Voila	Bobes Viase	46	1901/10/49	Arabil	105182		Extravilan	4000	4000	0	0	4.800	4.800
4368	Brașov	Voila	Suteu Virginia	46	1901/10/48	Arabil	105181		Extravilan	3100	3100	0	0	3.720	3.720
4369	Brașov	Voila	Musat Victoria	46	1901/10/47	Arabil	105180		Extravilan	2700	2700	0	0	3.240	3.240
4370	Brașov	Voila	Achim Viortica	46	11901/10/46	Arabil	105179		Extravilan	7000	7000	0	0	8.400	8.400
4371	Brașov	Voila	Suteu Vasile	46	1901/10/45	Arabil	105178		Extravilan	4000	4000	0	0	4.800	4.800
4372	Brașov	Voila	Bobes Gheorghe	46	1901/10/44	Arabil	105177		Extravilan	4000	4000	0	0	4.800	4.800
4373	Brașov	Voila	Isarie Ioan,Esam Mircea,Isarie Eugenia	46	1901/10/43	Arabil	105176		Extravilan	5000	5000	0	0	6.000	6.000
4374	Brașov	Voila	Stan Ioan,Stan Rozeta	46	1901/10/42	Arabil	105175		Extravilan	3000	3000	0	0	3.600	3.600
4375	Brașov	Voila	Gavrila Gheorghe,Gavrila Silvia	46	1901/10/41	Arabil	105174		Extravilan	2800	2800	0	0	3.360	3.360
4376	Brașov	Voila	Musat Liviu,Suteu Viortica-Rodica	46	1901/10/40	Arabil	105173		Extravilan	2500	2500	0	0	3.000	3.000
4377	Brașov	Voila	Mandrea Elena	46	1901/10/39	Arabil	105172		Extravilan	1300	1300	0	0	1.560	1.560
4378	Brașov	Voila	Mandrea Elena	46	1901/10/38	Arabil	105171		Extravilan	5400	5400	0	0	6.480	6.480
4379	Brașov	Voila	Maxim Ioan	46	1901/10/37	Arabil	105170		Extravilan	5000	5000	0	0	6.000	6.000
4380	Brașov	Voila	Bertea Octavian	46	1901/10/36	Arabil	105169		Extravilan	5000	5000	0	0	6.000	6.000
4381	Brașov	Voila	Popa Laurean	46	1901/10/35	Arabil	105168		Extravilan	6000	6000	0	0	7.200	7.200
4382	Brașov	Voila	Suteu Liviu	46	1901/10/34	Arabil	105167		Extravilan	10000	7521	0	0	9.025	9.025
4383	Brașov	Voila	Aldes Ioan,Andreas Elisabeta	46	1901/10/33	Arabil	105166		Extravilan	9600	335	0	0	402	402
4384	Brașov	Voila	Aldes Ioan,Andreas Elisabeta	46	1901/10/33	Arabil	105166		Extravilan	9600	2418	0	0	2.902	2.902
4385	Brașov	Voila	Andreas Liviu,Vestemean Virginia	46	1901/10/32	Arabil	105165		Extravilan	5400	1118	0	0	1.342	1.342
4386	Brașov	Voila	Popa Vasile	46	1901/10/31	Arabil	105164		Extravilan	4400	830	0	0	996	996
4387	Brașov	Voila	Moga Eugenia	46	1901/10/30	Arabil	105163		Extravilan	3000	533	0	0	640	640
4388	Brașov	Voila	Barbu Ioan,Barbu-Botieru Raluca	46	1901/10/29	Arabil	105162		Extravilan	3000	517	0	0	620	620
4389	Brașov	Voila	Mandrea Maria	46	1901/10/28	Arabil	105207		Extravilan	5000	826	0	0	991	991
4390	Brașov	Voila	Mandrea Silvia-Virginia,Popa Olimpiu	46	1901/10/27	Arabil	105161		Extravilan	6500	1009	0	0	1.211	1.211
4391	Brașov	Voila	Roman Eugenia	46	1901/10/26	Arabil	105160		Extravilan	5000	725	0	0	870	870
4392	Brașov	Voila	Radu Eugenia	46	1901/10/25	Arabil	105159		Extravilan	6000	812	0	0	974	974
4393	Brașov	Voila	Zaharie Rozeta	46	1901/10/24	Arabil	105206		Extravilan	3000	382	0	0	458	458
4394	Brașov	Voila	Radu Aurelia	46	191/10/23	Arabil	105158		Extravilan	7000	830	0	0	996	996
4395	Brașov	Voila	Popa Gheorghe	46	1901/10/22	Arabil	105157		Extravilan	3000	329	0	0	395	395
4396	Brașov	Voila	Floren Ana	46	1901/10/21	Arabil	105156		Extravilan	5700	582	0	0	698	698
4397	Brașov	Voila	Popa Virginia	46	1901/10/20	Arabil	105155		Extravilan	3500	329	0	0	395	395
4398	Brașov	Voila	Musat Gheorghe	46	1901/10/19	Arabil	105154		Extravilan	5000	433	0	0	520	520
4399	Brașov	Voila	Ilarie Maria	46	1901/10/18	Arabil	105153		Extravilan	4000	315	0	0	378	378
4400	Brașov	Voila	Opris Silvia	46	1901/10/17	Arabil	105152		Extravilan	5000	353	0	0	424	424

Nr. crt	Județul	Unitatea administrativ-teritorială	Numele și Prenumele proprietarului/deținătorului imobilului	Nr. Tarla	Nr. Parcela	Categoria de folosință	Nr. Cadastral/Carte Funciara	Nr. Topo	Extravilan/ Intravilan	Suprafața totală imobil [mp]	Suprafața teren de expropriat [mp]	Suprafață de construcții de expropriat (mp)	Valoare despăgubire teren (lei)	Valoare despăgubire imobil conform Legii nr. 255/2010 (lei)
4401	Brașov	Voila	Andreas Maria,Andreas Gheorghita-Mirel,Ceciru Aurora,Andreas Mihaela,Andreas Stefan-Ioan,Popa Maria,Andreas Ioan,Grozescu Sietia,Constantinescu Victoria Ana,Ochean Aurelia	46	1901/10/16	Arabil	105151		Extravilan	5000	308	0	370	370
4402	Brașov	Voila	Esan Emilia,Esanu Aurel-Hariton	46	1901/10/15	Arabil	105150		Extravilan	7000	356	0	427	427
4403	Brașov	Voila	Mandrea Laurean	46	1901/10/14	Arabil	105149		Extravilan	2800	118	0	142	142
4404	Brașov	Voila	Sirijan Daniela,Sirijan Maria,Garlea Viortica	46	1901/10/13	Arabil	105148		Extravilan	3000	110	0	132	132
4405	Brașov	Voila	Suten Olimpia	46	1901/10/12	Arabil	105147		Extravilan	4500	135	0	162	162
4406	Brașov	Voila	Suten Olimpia	46	1901/10/11	Arabil	105146		Extravilan	3500	80	0	96	96
4407	Brașov	Voila	Mandrea Liviu	46	1901/10/10	Arabil	105145		Extravilan	10000	106	0	127	127
4408	Brașov	Voila	Ghisa Gheorghe	46	1901/6/91	Arabil	105135		Extravilan	12700	10284	0	12341	12341
4409	Brașov	Voila	Bobes Ionel,Bobes Virgil, Dănilă Aurica	46	1901/6/90	Arabil	105134		Extravilan	9000	3815	0	4578	4578
4410	Brașov	Voila	Ilare Ioan	46	1901/6/89	Arabil	105133		Extravilan	7200	2670	0	3204	3204
4411	Brașov	Voila	Mandrea Virgil,Cosereanu Silvia	46	1901/6/88	Arabil	105132		Extravilan	16700	4742	0	5690	5690
4412	Brașov	Voila	Brescan Mircea,Brescan Virgil,Brescan Ionel,Brescan Gheorghe	46	1901/6/87	Arabil	105131		Extravilan	10400	116	0	139	139
4413	Brașov	Voila	Marcu Gheorghe,Marcu Eugenia,Marcu Ionel	46	1901/6/86	Arabil	105130		Extravilan	8200	92	0	110	110
4414	Brașov	Voila	Marcu Gheorghe,Marcu Eugenia,Marcu Ionel	46	1901/6/86	Arabil	105130		Extravilan	8200	27	0	32	32
4415	Brașov	Voila	Musat Ioan,Musat Victoria,Musat Eugenia	46	1901/6/85	Arabil	105129		Extravilan	7600	85	0	102	102
4416	Brașov	Voila	Esan Ioan,Esan Letitia	46	1901/6/84	Arabil	105128		Extravilan	3400	38	0	46	46
4417	Brașov	Voila	Pastina Lucia,Rujan Ana - Aurora	46	1901/6/83	Arabil	105127		Extravilan	1400	16	0	19	19
4418	Brașov	Voila	Văja Elena	46	1901/6/82	Arabil	105126		Extravilan	2619	16	0	19	19
4419	Brașov	Voila	Musat Ioan,Musat Victoria,Musat Eugenia	46	1901/6/85	Arabil	105129		Extravilan	7600	65	0	78	78
4420	Brașov	Voila	Marcu Gheorghe,Marcu Eugenia,Marcu Ionel	46	1901/6/86	Arabil	105130		Extravilan	8200	561	0	673	673
4421	Brașov	Voila	Brescan Mircea,Brescan Virgil,Brescan Ionel,Brescan Gheorghe	46	1901/6/87	Arabil	105131		Extravilan	10400	1576	0	1891	1891
4422	Brașov	Voila	Proprietar Neidentificat*	46	1911	Arabil			Extravilan		235	0	282	282
4423	Brașov	Voila	Andreas Gheorghe	47	1932/4/1	Arabil	104495		Extravilan	1900	138	0	166	166
4424	Brașov	Voila	Florea Eugenia,Florea Victor,Florea Virginia,Florea Dumitru,Mandrea Viortica	47	1932/1/1/23	Arabil	104490		Extravilan	3500	421	0	505	505
4425	Brașov	Voila	Florea Ludovica,Romeca Maria	47	1932/1/1/21	Arabil	104487		Extravilan	3500	570	0	684	684
4426	Brașov	Voila	Inache Silvia	47	1932/1/1/20	Arabil	104484		Extravilan	10000	2898	0	3478	3478
4427	Brașov	Voila	Galbincea Gheorghe	47	1932/1/1/19	Arabil	104483		Extravilan	10000	3794	0	4353	4353
4428	Brașov	Voila	Galbincea Gheorghe	47	1932/1/1/18	Arabil	104482		Extravilan	2300	872	0	1046	1046
4429	Brașov	Voila	Musat Aurel	47	1932/1/1/17	Arabil	104481		Extravilan	4200	1590	0	1908	1908
4430	Brașov	Voila	Musat Ioan,Musat Victoria,Musat Eugenia	47	1932/1/1/16	Arabil	104480		Extravilan	12900	4937	0	5924	5924
4431	Brașov	Voila	Musat Victoria	47	1932/1/1/15	Arabil	104479		Extravilan	5300	1780	0	2136	2136

Nr. crt	Județul	Unitatea administrativ-teritorială	Numele și Prenumele proprietarului/deținătorului imobilului	Nr. Tarla	Nr. Parcela	Categoria de folosință	Nr. Cadastru/ Carte Funciara	Nr. Topo	Extravilan/ Intravilan	Suprafața totală imobil [mp]	Suprafața teren de expropriat [mp]	Suprafață de construcții de expropriat (mp)	Valoarea despăgubire construcții (lei)	Valoarea despăgubire teren (lei)	Valoarea totală despăgubire imobil conform Legii nr. 255/2010 (lei)
4432	Brașov	Voila	Achim Ilieana	47	1932/1/1/4	Arabil	104477		Extravilan	7800	1076	0	1.291	5	1.291
4433	Brașov	Voila	Achim Daniela	47	1932/1/1/13	Arabil	104476		Extravilan	9200	4	0	5	5	5
4434	Brașov	Voila	Naues Eugenia	49	2025/9	Arabil	103933		Extravilan	27704	4170	0	5.004	5.004	5.004
4435	Brașov	Voila	Naues Eugenia	49	2025/9	Arabil	103933		Extravilan	27704	454	0	545	545	545
4436	Brașov	Voila	Proprietar Neidentificat*	49	2018	Faneata	103926		Extravilan	25096	332	0	299	299	299
4437	Brașov	Voila	Naues Eugenia	49	2025/1	Arabil	103926		Extravilan	25096	9838	0	11.806	11.806	11.806
4438	Brașov	Voila	Naues Eugenia	49	2025/1	Arabil	103926		Extravilan	25096	50	0	60	60	60
4439	Brașov	Voila	Proprietar Neidentificat*	49	2021/1	Pature			Extravilan	5632	5632	0	4.900	4.900	4.900
4440	Brașov	Voila	Proprietar Neidentificat*	50	2064	Faneata			Extravilan	5987	5987	0	5.388	5.388	5.388
4441	Brașov	Voila	Proprietar Neidentificat*	50	2065	Neproductiv			Extravilan	1888	1888	0	1.567	1.567	1.567
4442	Brașov	Voila	Proprietar Neidentificat*	50	2064	Faneata			Extravilan	1401	1401	0	1.261	1.261	1.261
4443	Brașov	Voila	Proprietar Neidentificat*	50	2066	Neproductiv			Extravilan	1941	1941	0	1.611	1.611	1.611
4444	Brașov	Voila	Alespo Invest Srl	50	2064/4	Faneata	103717		Extravilan	3738	1786	0	1.607	1.607	1.607
4445	Brașov	Voila	Alespo Invest Srl	50	2064/6	Faneata	103716		Extravilan	3728	20	0	18	18	18
4446	Brașov	Voila	Alespo Invest Srl	50	2064/6	Faneata	103716		Extravilan	3728	242	0	218	218	218
4447	Brașov	Voila	Gavrița Gheorghe	50	2081/1	Arabil	103713		Extravilan	8325	1425	0	1.710	1.710	1.710
4448	Brașov	Voila	Gavrița Gheorghe	50	2079/13/4	Arabil	103712		Extravilan	8175	624	0	749	749	749
4449	Brașov	Voila	Talaba V.Cornelia,Talaba I.Ioan,Talabal,Valeriu,Talaba I.Gheorghe	50	2079/13/3	Arabil	103711		Extravilan	48100	2273	0	2.728	2.728	2.728
4450	Brașov	Voila	Proprietar Neidentificat*	50	2086	Arabil			Extravilan	22109	22109	0	26.531	26.531	26.531
4451	Brașov	Voila	Proprietar Neidentificat*	50	2054	Faneata			Extravilan	2054	2054	0	1.849	1.849	1.849
4452	Brașov	Voila	Proprietar Neidentificat*	50	2087	Arabil			Extravilan	6966	6966	0	8.359	8.359	8.359
4453	Brașov	Voila	Proprietar Neidentificat*	50	2064	Faneata			Extravilan	784	784	0	706	706	706
4454	Brașov	Voila	Proprietar Neidentificat*	50	2087	Arabil			Extravilan	10576	10576	0	12.691	12.691	12.691
4455	Brașov	Voila	Proprietar Neidentificat*	50	2088/1	Arabil			Extravilan	28697	28697	0	34.436	34.436	34.436
4456	Brașov	Voila	Proprietar Neidentificat*	50	2089	Faneata			Extravilan	884	884	0	796	796	796
4457	Brașov	Voila	Proprietar Neidentificat*	50	2111	Faneata			Extravilan	10630	10630	0	9.567	9.567	9.567
4458	Brașov	Voila	Parohia Ortodoxa Voivodeniilor - domeniul privat	67	2114/1	Arabil	102294		Extravilan	50000	14351	0	17.221	17.221	17.221
4459	Brașov	Voila	Gabor Gheorghe	51	2120/1	Arabil	102907		Extravilan	10900	1198	0	1.438	1.438	1.438
4460	Brașov	Voila	Proprietar Neidentificat*	51		Arabil			Extravilan	1569	1569	0	1.883	1.883	1.883
4461	Brașov	Voila	Proprietar Neidentificat*	67	2114	Arabil			Extravilan	2500	2500	0	3.000	3.000	3.000
4462	Brașov	Voila	Proprietar Neidentificat*	52	2142	Arabil			Extravilan	644	537	0	644	644	644
4463	Brașov	Voila	Proprietar Neidentificat*	51	2133	Arabil			Extravilan	2894	2894	0	3.473	3.473	3.473
4464	Brașov	Voila	Proprietar Neidentificat*	52	2137	Arabil			Extravilan	2585	2585	0	3.102	3.102	3.102
4465	Brașov	Voila	Proprietar Neidentificat*	52	2140	Arabil			Extravilan	12412	12412	0	14.894	14.894	14.894
4466	Brașov	Voila	Proprietar Neidentificat*	52	2138	Arabil			Extravilan	9784	9784	0	11.741	11.741	11.741
4467	Brașov	Voila	Proprietar Neidentificat*	52	2144	Pasune			Extravilan	25924	25924	0	23.332	23.332	23.332
4468	Brașov	Voila	Proprietar Neidentificat*	54	2148	Arabil			Extravilan	8987	8987	0	10.784	10.784	10.784
4469	Brașov	Voila	Proprietar Neidentificat*	54	2170	Arabil			Extravilan	27168	27168	0	32.602	32.602	32.602
4470	Brașov	Voila	Proprietar Neidentificat*	54	2171	Faneata			Extravilan	4370	4370	0	3.933	3.933	3.933
4471	Brașov	Voila	Proprietar Neidentificat*	55	2181	Pasune			Extravilan	3635	3635	0	3.272	3.272	3.272
4472	Brașov	Voila	Proprietar Neidentificat*	55	2189	Arabil			Extravilan	24336	24336	0	29.203	29.203	29.203
4473	Brașov	Voila	Proprietar Neidentificat*	55	2174	Pasune			Extravilan	3441	3441	0	3.097	3.097	3.097
4474	Brașov	Voila	Proprietar Neidentificat*	55	2174	Pasune			Extravilan	3394	3394	0	3.055	3.055	3.055
4475	Brașov	Voila	Proprietar Neidentificat*	56	2197	Pasune			Extravilan	28602	28602	0	25.742	25.742	25.742
4476	Brașov	Voila	Proprietar Neidentificat*	56	2229	Pasune			Extravilan	3072	3072	0	2.765	2.765	2.765
4477	Brașov	Voila	Proprietar Neidentificat*	57	2239	Arabil			Extravilan	3232	3232	0	3.878	3.878	3.878
4478	Brașov	Voila	Streza Bogdan Silviu	56	2195/41	Arabil	105221		Extravilan	9000	71	0	85	85	85
4479	Brașov	Voila	Proprietar Neidentificat*	57	2293	Faneata			Extravilan	306	306	0	275	275	275
4480	Brașov	Voila	Proprietar Neidentificat*	56	2229	Arabil			Extravilan	898	898	0	1.078	1.078	1.078
4481	Brașov	Voila	Proprietar Neidentificat*	57	2239	Arabil			Extravilan	5990	5990	0	7.188	7.188	7.188
4482	Brașov	Voila	Proprietar Neidentificat*	57	2239	Arabil			Extravilan	13851	13851	0	16.621	16.621	16.621
4483	Brașov	Voila	Proprietar Neidentificat*	57	2233	Arabil			Extravilan	1323	1323	0	1.588	1.588	1.588
4484	Brașov	Voila	Opris Eugenia	58	2233/12	Arabil	105271		Extravilan	8200	2825	0	3.390	3.390	3.390
4485	Brașov	Voila	Mateias Ioan,Mateias Aurelia	58	2233/13	Arabil	105272		Extravilan	5900	3155	0	3.786	3.786	3.786
4486	Brașov	Voila	Flesaru Ioan	58	2233/18	Arabil	105256		Extravilan	4800	2270	0	2.724	2.724	2.724
4487	Brașov	Voila	Comuna Voila**	58	2264/59	Arabil	105282		Extravilan	41477	900	0	1.080	1.080	1.080
4488	Brașov	Voila	Lacatus Aurelia	58	2264/23	Arabil	105283		Extravilan	4500	740	0	888	888	888

Nr. crt	Județul	Unitatea administrativ-teritorială	Numele și Prenumele proprietarului/deținătorului imobilului	Nr. Tarla	Nr. Parcela	Categoria de folosință	Nr. Cadastru/ Carte Funciara	Nr. Topo	Extravilan/ Intravilan	Suprafața totală imobil [mp]	Suprafața teren de expropriat [mp]	Suprafață construcții de expropriat (mp)	Valoarea despăgubire construcții (lei)	Valoarea despăgubire teren (lei)	Valoarea totală despăgubire imobil conform Legii nr. 255/2010 (lei)
4489	Brașov	Voila	Mateus Livia	58	2264/6	Arabil	105283		Extravilan	1600	1009	0	1.211	1.211	1.211
4490	Brașov	Voila	Comuna Voila**)	58	2264/7	Arabil	105284		Extravilan	600	439	0	527	527	527
4491	Brașov	Voila	Opris Ana	58	A2264/8	Arabil	105285		Extravilan	1600	1331	0	1.597	1.597	1.597
4492	Brașov	Voila	Gonun Elisabeta	58	2264/9	Arabil	105286		Extravilan	600	559	0	671	671	671
4493	Brașov	Voila	Comuna Voila**)	58	2264/10	Arabil	105287		Extravilan	1000	990	0	1.188	1.188	1.188
4494	Brașov	Voila	Streza Aurelia-Dorina,Streza Ioan	58	2264/11	Arabil	105288		Extravilan	400	400	0	480	480	480
4495	Brașov	Voila	Opris Toma Daniela,Opris Maria	58	2264/5	Arabil	105293		Extravilan	1000	36	0	43	43	43
4496	Brașov	Voila	Gurita Olimpia	58	2264/12	Arabil	105294		Extravilan	1900	891	0	1.069	1.069	1.069
4497	Brașov	Voila	Ludu Elisabeta	58	2264/13	Arabil	105295		Extravilan	2600	1214	0	1.457	1.457	1.457
4498	Brașov	Voila	Sin Daniel	58	2264/14	Arabil	105296		Extravilan	2900	1365	0	1.638	1.638	1.638
4499	Brașov	Voila	Pop Livia	58	2264/15	Arabil	105297		Extravilan	1000	474	0	569	569	569
4500	Brașov	Voila	Streza Elena	58	2264/16	Arabil	105298		Extravilan	1500	714	0	857	857	857
4501	Brașov	Voila	Daugu Dorina	58	2264/16	Arabil	105299		Extravilan	2000	957	0	1.148	1.148	1.148
4502	Brașov	Voila	Boita Gabriela,Lucaci Gabriela,Boita Ioan,Lungociu Elena	58	2264/18	Arabil	105300		Extravilan	1400	673	0	808	808	808
4503	Brașov	Voila	Cretu Gheorghe	58	A2264/19	Arabil	105301		Extravilan	3600	1751	0	2.101	2.101	2.101
4504	Brașov	Voila	Comuna Voila**)	58	2264/20	Arabil	105302		Extravilan	2000	991	0	1.189	1.189	1.189
4505	Brașov	Voila	Grana Maria	58	2264/21	Arabil	105303		Extravilan	4100	2126	0	2.551	2.551	2.551
4506	Brașov	Voila	Opris Traian,Lazar Aurelia	58	2264/22	Arabil	105304		Extravilan	2000	1137	0	1.364	1.364	1.364
4507	Brașov	Voila	Ciobanu Lucrea	58	2264/23	Arabil	105305		Extravilan	1300	698	0	838	838	838
4508	Brașov	Voila	Comuna Voila**)	58	2264/24	Arabil	105306		Extravilan	2600	1263	0	1.516	1.516	1.516
4509	Brașov	Voila	Folea Maria	58	2264/25	Arabil	105307		Extravilan	2600	1113	0	1.336	1.336	1.336
4510	Brașov	Voila	Opris Cristian-Valentin,Opris Simona-Emanuela	58	2264/26	Arabil	105308		Extravilan	4100	1431	0	1.717	1.717	1.717
4511	Brașov	Voila	Opris Eugenia	58	2264/27	Arabil	105309		Extravilan	6300	1401	0	1.681	1.681	1.681
4512	Brașov	Voila	Trimbaitas Aurelia,Trimbaitas Nicolae,Langa Eugenia	58	2264/28	Arabil	105310		Extravilan	1400	179	0	215	215	215
4513	Brașov	Voila	Streza Bogdan Silviu	58	2264/29	Arabil	105311		Extravilan	3800	224	0	269	269	269
4514	Brașov	Voila	Streza Bogdan Silviu	58	2264/30	Arabil	105312		Extravilan	6500	14	0	17	17	17
4515	Brașov	Voila	Comuna Voila**)	58	2255	Arabil	105348		Extravilan	28475	4760	0	5.712	5.712	5.712
4516	Brașov	Voila	Mateus Petru Silvia	58	2270/15/19	Arabil	105388		Extravilan	2700	35	0	42	42	42
4517	Brașov	Voila	Opris Laurentiu-Ionel	58	2270/15/26	Arabil	105382		Extravilan	2500	5	0	6	6	6
4518	Brașov	Voila	Toasea Nicolae,Toasea Sebastian-Robert George,Toasea Romina-Gloria	58	2270/15/25	Arabil	105383		Extravilan	3400	140	0	168	168	168
4519	Brașov	Voila	Opris Nicolae	58	2270/15/24	Arabil	105384		Extravilan	3700	646	0	775	775	775
4520	Brașov	Voila	Opris Nicolae	58	2270/15/24	Arabil	105384		Extravilan	3700	35	0	42	42	42
4521	Brașov	Voila	Opris Nicolae	58	2270/15/24	Arabil	105384		Extravilan	3700	115	0	138	138	138
4522	Brașov	Voila	Opris Aurelia,Trimbaitas Nicolae	58	2270/15/23	Arabil	105385		Extravilan	3900	3576	0	4.291	4.291	4.291
4523	Brașov	Voila	Opris Maria	58	2270/15/22	Arabil	105386		Extravilan	4600	4600	0	5.520	5.520	5.520
4524	Brașov	Voila	Opris Augustin,Nicolae	58	2270/15/20	Arabil	105387		Extravilan	4600	4976	0	5.971	5.971	5.971
4525	Brașov	Voila	Mateus Petru Silvia	58	2270/15/19	Arabil	105388		Extravilan	2700	887	0	1.064	1.064	1.064
4526	Brașov	Voila	Sasu Livia	58	2270/15/18	Arabil	105389		Extravilan	3700	230	0	276	276	276
4527	Brașov	Voila	Comuna Voila**)	58	2270/13/29	Arabil	105422		Extravilan	107489	3775	0	4.530	4.530	4.530
4528	Brașov	Voila	Comuna Voila**)	60	2363/18	Faneata	105487		Extravilan	6382	1758	0	1.582	1.582	1.582
4529	Brașov	Voila	Comuna Voila**)	60	2363/18	Faneata	105487		Extravilan	6382	188	0	169	169	169
4530	Brașov	Voila	Urs Liviu-Aurel,Urs Marinela	60	2363/19/7	Arabil	105466		Extravilan	1300	34	0	34	34	34
4531	Brașov	Voila	Urs Liviu-Aurel,Urs Marinela	60	2363/19/8	Arabil	105467		Extravilan	5200	124	0	149	149	149
4532	Brașov	Voila	Esan Gheorghe,Esan Maria	60	2363/19/9	Arabil	105468		Extravilan	2900	70	0	84	84	84
4533	Brașov	Voila	Ludu Elisabeta	60	2363/19/10	Arabil	105469		Extravilan	3300	89	0	107	107	107
4534	Brașov	Voila	Gonun Gheorghe,Gonun Paraschiva	63	2363/1/20	Arabil	105470		Extravilan	2000	59	0	71	71	71
4535	Brașov	Voila	Streza Bogdan Silviu	60	2363/1/21	Arabil	105471		Extravilan	5700	172	0	206	206	206
4536	Brașov	Voila	Streza Bogdan Silviu	60	2363/1/21	Arabil	105472		Extravilan	5700	85	0	102	102	102
4537	Brașov	Voila	Gavrilă Marcela-Maria	63	2363/4	Arabil	105474		Extravilan	2900	31	0	37	37	37

Nr. crt	Județul	Unitatea administrativ-teritorială	Numele și Prenumele proprietarului/deținătorului imobilului	Nr. Tarla	Nr. Parcela	Categoria de folosință	Nr. Cadastru/ Carte Funciara	Nr. Topo	Extravilan/ Intravilan	Suprafața totală imobil [mp]	Suprafața teren de expropriat [mp]	Suprafața de construcții expropriat (mp)	Valoare despăgubire teren (lei)	Valoare despăgubire construcții (lei)	Valoare despăgubire imobil conform Legii nr. 255/2010 (lei)
4538	Brașov	Voila	Boita Gabriela, Lucaci Ioan	63	2363/5	Arabil	105475		Extravilan	1000	32	0	38	0	38
4539	Brașov	Voila	Mateias Livia	60	2363/6	Arabil	105476		Extravilan	1600	63	0	76	0	76
4540	Brașov	Voila	Opris Toma Danila, Opris Maria	60	2363/7	Arabil	105477		Extravilan	700	28	0	34	0	34
4541	Brașov	Voila	Mateias Marcela	60	2363/8	Arabil	105478		Extravilan	900	36	0	43	0	43
4542	Brașov	Voila	Streza Gheorghe, Ioan Maria, Lupascu Victoria	60	2363/9	Arabil	105479		Extravilan	500	20	0	24	0	24
4543	Brașov	Voila	Streza Aurelia-Dorina, Streza Ioan	60	2363/10	Arabil	105480		Extravilan	1300	51	0	61	0	61
4544	Brașov	Voila	Streza Aurelia-Dorina, Streza Ioan	60	2363/11	Arabil	105481		Extravilan	500	20	0	24	0	24
4545	Brașov	Voila	Stan Aurelia	60	2363/12	Arabil	105482		Extravilan	400	16	0	19	0	19
4546	Brașov	Voila	Gomul Elisabeta	60	2363/13	Arabil	105483		Extravilan	500	20	0	24	0	24
4547	Brașov	Voila	Opris Ana	60	2363/14	Arabil	105484		Extravilan	1300	51	0	61	0	61
4548	Brașov	Voila	Comaniciu Alexe, Opris Elena	60	2363/15	Arabil	105485		Extravilan	1700	67	0	80	0	80
4549	Brașov	Voila	Lungociu Elisabeta, Marcu Ana, Toanchina Elisabeta	59	2363/1/13	Arabil	105248		Extravilan	4900	191	0	229	0	229
4550	Brașov	Voila	Lungociu Elisabeta, Toanchina Elisabeta, Marcu Ana	59	2363/1/13	Arabil	105248		Extravilan	4900	173	0	208	0	208
4551	Brașov	Voila	Folea Maria		2363/1/19	Arabil	105251		Extravilan	4000	695	0	834	0	834
4552	Brașov	Voila	Comuna Voila**	60	2363/17	Arabil	105488		Extravilan	149802	16674	0	20,009	0	20,009
4553	Brașov	Voila	Proprietar Neidentificat*	60	2370	Arabil			Extravilan		69	0	83	0	83
4554	Brașov	Voila	Proprietar Neidentificat*	60	2370	Arabil			Extravilan		25	0	30	0	30
4555	Brașov	Voila	Proprietar Neidentificat*	60	2370	Arabil			Extravilan		1061	0	1,273	0	1,273
4556	Brașov	Voila	Dragos Liviu-Ioan	59	2370/40	Arabil	100167		Extravilan	5004	5004	0	6,005	0	6,005
4557	Brașov	Voila	Proprietar Neidentificat*	60	2804	Arabil			Extravilan		2804	0	3,365	0	3,365
4558	Brașov	Voila	Proprietar Neidentificat*	61	2413	Arabil			Extravilan		19700	0	23,640	0	23,640
4559	Brașov	Voila	Proprietar Neidentificat*	61	2422	Arabil			Extravilan		9267	0	11,120	0	11,120
4560	Brașov	Voila	Proprietar Neidentificat*	61	2416	Arabil			Extravilan		18259	0	21,911	0	21,911
4561	Brașov	Voila	Proprietar Neidentificat*	50	2288/1	Arabil			Extravilan		226	0	271	0	271
4562	Brașov	Voila	Proprietar Neidentificat*	50	2288/1	Arabil			Extravilan		100	0	120	0	120
4563	Brașov	Voila	Sasu Livia	58	2270/15/18	Arabil	105389		Extravilan	3700	46	0	55	0	55
4564	Brașov	Voila	Petru Marioara-Daniela	58	2270/15/27	Arabil	105381		Extravilan	2500	19	0	23	0	23
4565	Brașov	Voila	Opris Laurentiu-Ionel	58	2270/15/26	Arabil	105382		Extravilan	2500	1	0	1	0	1
4566	Brașov	Voila	Trimbias Aurelia, Trimbias Nicolae	58	2264/28	Arabil	105310		Extravilan	1400	2	0	2	0	2
4567	Brașov	Voila	Streza Bogdan Silviu	58	2264/29	Arabil	105311		Extravilan	3800	18	0	22	0	22
4568	Brașov	Voila	Proprietar Neidentificat*	50	2089	Fanata			Extravilan		20	0	18	0	18
4569	Brașov	Voila	Ludu Elisabeta	58	2264/13	Arabil	105295		Extravilan	2600	5	0	6	0	6
4570	Brașov	Voila	Sin Daniel	58	2264/14	Arabil	105296		Extravilan	2900	15	0	18	0	18
4571	Brașov	Dragus	Poparad Gheorghe	43	2878/6/67	Arabil	102313		Extravilan	2000	128	0	154	0	154
4572	Brașov	Dragus	Codrea Ioan	43	2878/6/66	Arabil	102312		Extravilan	1100	66	0	79	0	79
4573	Brașov	Dragus	Costea Silvia	43	2878/6/65	Arabil	102311		Extravilan	1400	84	0	101	0	101
4574	Brașov	Dragus	Adamoiu Nicolae	43	2878/6/64	Arabil	102310		Extravilan	2500	153	0	184	0	184
4575	Brașov	Dragus	Sucaciu Iosif, Sucaciu Olimpia, Sucaciu Florin-Gheorghe, Fogoros Mariana-Cristina	43	2878/6/63	Arabil	102309		Extravilan	1700	106	0	127	0	127
4576	Brașov	Dragus	Jurcovan Niculae, Jurcovan Maria	43	2878/6/62	Arabil	102308		Extravilan	1000	63	0	76	0	76
4577	Brașov	Dragus	Jurcovan Eva	43	2878/6/61	Arabil	102307		Extravilan	2000	126	0	151	0	151
4578	Brașov	Dragus	Tataru Maria	43	2878/6/60	Arabil	102306		Extravilan	1500	93	0	112	0	112
4579	Brașov	Dragus	Codrea Nicolae	43	2878/6/59	Arabil	102305		Extravilan	3100	185	0	222	0	222
4580	Brașov	Dragus	Ferastoaanu Victor, Ferastoaanu Iuliska	43	2878/6/58	Arabil	102304		Extravilan	1400	81	0	97	0	97

Nr. crt	Județul	Unitatea administrativ-teritorială	Numele și Prenumele proprietarului/deținătorului imobilului	Nr. Tarla	Nr. Parcela	Categoria de folosință	Nr. Cadastral/ Carte Funciara	Nr. Topo	Extravilan/ Intravilan	Suprafata totală imobil [mp]	Suprafata teren de expropriat [mp]	Suprafata construită de expropriat (mp)	Valoarea despăgubire construcții (lei)	Valoarea despăgubire teren (lei)	Valoarea totală despăgubire imobil conform Legii nr. 255/2010 (lei)
4581	Brașov	Drăgus	Rogozea Viortica	43	2878/6/57	Arabil	102303		Extravilan	2200	129		0	155	155
4582	Brașov	Drăgus	Nichita Vasile, Stuchirenea Maria	43	2878/6/56	Arabil	102302		Extravilan	1100	66		0	79	79
4583	Brașov	Drăgus	Jurcovan Maria, Ispas Valeria	43	2878/6/55	Arabil	102301		Extravilan	900	55		0	66	66
4584	Brașov	Drăgus	Crivineanu Violeta Delia	43	2878/6/54	Arabil	102300		Extravilan	900	56		0	67	67
4585	Brașov	Drăgus	Fogoros Ioan, Gabor Viortica	43	2878/6/53	Arabil	102299		Extravilan	2200	137		0	164	164
4586	Brașov	Drăgus	Guseila Viortica	43	2878/6/52	Arabil	102298		Extravilan	1700	38		0	46	46
4587	Brașov	Drăgus	Comuna Drăgus - domiciliu privat	43	2873	Faneata	102500		Extravilan	51900	3294		0	2.965	2.965
4588	Brașov	Drăgus	Gherman Ana	43	2878/6/35	Arabil	102281		Extravilan	7900	164		0	197	197
4589	Brașov	Drăgus	Fogoros Spiridon	43	2878/6/34	Arabil	102280		Extravilan	1500	45		0	54	54
4590	Brașov	Drăgus	Sofonea Vasile	43	2878/6/33	Arabil	102279		Extravilan	2200	34		0	41	41
4591	Brașov	Drăgus	Corbu Viortica	43	2878/6/32	Arabil	102278		Extravilan	3100	44		0	53	53
4592	Brașov	Drăgus	Tataru Vasile	43	2878/6/31	Arabil	102277		Extravilan	3200	7		0	8	8
4593	Brașov	Drăgus	Sofonea Ioan, Sofonea Gheorghe, Sofonea Solomon	43	2878/6/29	Arabil	102275		Extravilan	1100	16		0	19	19
4594	Brașov	Drăgus	Codrea Camelia	43	2878/6/28	Arabil	102274		Extravilan	2000	131		0	157	157
4595	Brașov	Drăgus	Codrea Liviu, Scurtu Olimpia, Trambitas Liviu	43	2878/6/27	Arabil	102273		Extravilan	2500	221		0	265	265
4596	Brașov	Drăgus	Sofonea Silvia	43	2878/6/26	Arabil	102272		Extravilan	800	74		0	89	89
4597	Brașov	Drăgus	Sofonea Maria	43	2878/6/25	Arabil	102271		Extravilan	800	69		0	83	83
4598	Brașov	Drăgus	Codrea Ana	43	2878/6/24	Arabil	102270		Extravilan	1000	77		0	92	92
4599	Brașov	Drăgus	Sofonea Valeria	43	2878/6/23	Arabil	102269		Extravilan	1400	89		0	107	107
4600	Brașov	Drăgus	Fogoros Ilie	43	2878/6/22	Arabil	102268		Extravilan	1100	59		0	71	71
4601	Brașov	Drăgus	Racu Maria	43	2878/6/21	Arabil	102267		Extravilan	500	26		0	31	31
4602	Brașov	Drăgus	Jurcovan Liviu	43	2878/6/20	Arabil	102266		Extravilan	2000	101		0	121	121
4603	Brașov	Drăgus	Stoia Viorel	43	2878/6/19	Arabil	102265		Extravilan	1000	54		0	65	65
4604	Brașov	Drăgus	Racu Gheorghe	43	2878/6/18	Arabil	102264		Extravilan	900	50		0	60	60
4605	Brașov	Drăgus	Tataru Victoria	43	2878/6/17	Arabil	102263		Extravilan	2000	113		0	136	136
4606	Brașov	Drăgus	Popanad Silvia	43	2878/6/16	Arabil	102262		Extravilan	1200	75		0	90	90
4607	Brașov	Drăgus	Fogoros Virgil	43	2878/6/15	Arabil	102261		Extravilan	1700	117		0	140	140
4608	Brașov	Drăgus	Rogozea Ana	43	2878/6/14	Arabil	102260		Extravilan	2200	169		0	203	203
4609	Brașov	Drăgus	Rogozea Aurelia	43	2878/6/13	Arabil	102259		Extravilan	2200	187		0	224	224
4610	Brașov	Drăgus	Sofonea Ioan, Sitea Maria	43	2878/6/12	Arabil	102258		Extravilan	1900	128		0	154	154
4611	Brașov	Drăgus	Sofonea Ioan, Sitea Maria	43	2878/6/11	Arabil	102257		Extravilan	1900	102		0	122	122
4612	Brașov	Drăgus	Guseila Samolla	43	2878/6/10	Arabil	102256		Extravilan	1900	117		0	140	140
4613	Brașov	Drăgus	Albu Eleonora	43	2878/6/9	Arabil	102255		Extravilan	1300	95		0	114	114
4614	Brașov	Drăgus	Fogoros Dionisie, Fogoros Remus	43	2878/6/8	Arabil	102254		Extravilan	1300	112		0	134	134
4615	Brașov	Drăgus	Hanes Viortica	43	2878/6/7	Arabil	102253		Extravilan	1100	107		0	128	128
4616	Brașov	Drăgus	Fogoros Racu Viorel	43	2878/6/6	Arabil	102252		Extravilan	900	88		0	106	106
4617	Brașov	Drăgus	Sluceti Codrea emilian	43	2878/6/5	Arabil	102251		Extravilan	1000	95		0	114	114
4618	Brașov	Drăgus	Fogoros Viorel	43	2878/6/4	Arabil	102250		Extravilan	2000	171		0	205	205
4619	Brașov	Drăgus	Sofonea Victoria	43	2878/6/3	Arabil	102249		Extravilan	1400	99		0	119	119
4620	Brașov	Drăgus	Jurcovan Nicolae	43	2878/6/2	Arabil	102248		Extravilan	1100	91		0	109	109
4621	Brașov	Drăgus	Fogoros Eleonora	43	2878/6/1	Arabil	102247		Extravilan	1200	65		0	78	78
4622	Brașov	Drăgus	Comuna Drăgus - domiciliu privat	43	2873	Faneata	102500		Extravilan	51900	9851		0	8.866	8.866
4623	Brașov	Drăgus	Trambitas Gheorghe, Trambitas Liviu	43	2878/3/1	Arabil	102219		Extravilan	1500	1500		0	1.800	1.800
4624	Brașov	Drăgus	Rogozea Gheorghe	43	2878/3/2	Arabil	102220		Extravilan	1300	443		0	532	532
4625	Brașov	Drăgus	Husea Aurica	43	2878/3/3	Arabil	102221		Extravilan	1300	362		0	434	434
4626	Brașov	Drăgus	Fogoros Gheorghe	43	2878/3/4	Arabil	102222		Extravilan	900	225		0	270	270
4627	Brașov	Drăgus	Fogoros Victor, Costea Gheorghe	43	2878/3/5	Arabil	102223		Extravilan	1800	394		0	473	473
4628	Brașov	Drăgus	Rogozea Gheorghe, Rogozea Ioan	43	2878/3/6	Arabil	102224		Extravilan	800	152		0	182	182
4629	Brașov	Drăgus	Sofonea Viclente	43	2878/3/7	Arabil	102225		Extravilan	1000	171		0	205	205
4630	Brașov	Drăgus	Vacaru Ana	43	2878/3/8	Arabil	102226		Extravilan	1000	149		0	179	179

Nr. crt	Județul	Unitatea administrativ-teritorială	Numele și Prenumele proprietarului/deținătorului imobilului	Nr. Tarrla	Nr. Parcela	Categoria de folosință	Nr. Cadastru/ Carte Funciara	Nr. Topo	Extravilan/ Intravilan	Suprafata totală imobil [mp]	Suprafata teren de expropriat [mp]	Suprafata construită de expropriat (mp)	Valoarea despăgubire construcții (lei)	Valoarea despăgubire teren (lei)	Valoarea totală despăgubire imobil conform Legii nr. 255/2010 (lei)
4631	Brașov	Drăgus	Stoia Ioan	43	2878/3/9	Arabil	102227		Extravilan	900	116	0	139	139	139
4632	Brașov	Drăgus	Sofonea Liviu	43	2878/3/10	Arabil	102228		Extravilan	1000	109	0	131	131	131
4633	Brașov	Drăgus	Fogoros Viortica	43	2878/6/11	Arabil	102229		Extravilan	1400	118	0	142	142	142
4634	Brașov	Drăgus	Sitea Nicolae, Sitea Viorel	43	2878/3/12	Arabil	102230		Extravilan	600	39	0	47	47	47
4635	Brașov	Drăgus	Bobeica Gheorghe, Bobeica Viorel, Sofonea Vasile	43	2878/3/13	Arabil	102231		Extravilan	1400	64	0	77	77	77
4636	Brașov	Drăgus	Halmagiu Viorel	43	2878/3/14	Arabil	102232		Extravilan	800	20	0	24	24	24
4637	Brașov	Drăgus	Sofonea Aurica	43	2878/3/15	Arabil	102233		Extravilan	1700	9	0	11	11	11
4638	Brașov	Drăgus	Stoia Nicolae	43	2878/3/28	Arabil	102246		Extravilan	1000	445	0	534	534	534
4639	Brașov	Drăgus	Proprietar neidentificat*	43	2886/5/17	Arabil	101593		Extravilan	1000	34	0	41	41	41
4640	Brașov	Drăgus	Suceciu Lucia	43	2886/5/3/18	Arabil	101594		Extravilan	1000	31	0	37	37	37
4641	Brașov	Drăgus	Rogozea viorel, Rogozea Aurel	43	2886/5/3/19	Arabil	101594		Extravilan	1600	47	0	56	56	56
4642	Brașov	Drăgus	Gabrean Gheorghe	43	2886/5/3/20	Arabil	101595		Extravilan	3800	105	0	126	126	126
4643	Brașov	Drăgus	Fogoros Ioan, Gabor Viortica	43	2886/5/3/21	Arabil	101596		Extravilan	5000	120	0	144	144	144
4644	Brașov	Drăgus	Guseila Viortica	43	2886/5/3/22	Arabil	101597		Extravilan	3000	65	0	78	78	78
4645	Brașov	Drăgus	Codru Ioan	43	2886/5/3/23	Arabil	101598		Extravilan	1900	39	0	47	47	47
4646	Brașov	Drăgus	Jurcovan Eva	43	2886/5/3/24	Arabil	101599		Extravilan	3300	10	0	12	12	12
4647	Brașov	Drăgus	Ionescu Olimpia	43	2886/5/3/5	Arabil	101581		Extravilan	3600	3600	0	4.320	4.320	4.320
4648	Brașov	Drăgus	Trambitas Maria	43	2886/5/3/4	Arabil	101580		Extravilan	2500	1223	0	1.468	1.468	1.468
4649	Brașov	Drăgus	Stoia Nicolae	43	2886/5/3/2	Arabil	101578		Extravilan	3000	612	0	734	734	734
4650	Brașov	Drăgus	Guseila Moise	43	2886/5/3/13	Arabil	101589		Extravilan	2500	18	0	22	22	22
4651	Brașov	Drăgus	Sofonea Ana	43	2886/5/3/12	Arabil	101588		Extravilan	1400	13	0	16	16	16
4652	Brașov	Drăgus	Popared Viortica	43	2886/5/3/11	Arabil	101587		Extravilan	2000	124	0	149	149	149
4653	Brașov	Drăgus	Tataru Gheorghe, tataru Nicolae, Stamuletu Lucia, Tataru Ioan	43	2886/5/3/10	Arabil	101586		Extravilan	2300	242	0	290	290	290
4654	Brașov	Drăgus	Andreas Viorel, Andreas Gheorghe, Andreas Dionisie	43	2886/5/3/9	Arabil	101585		Extravilan	3000	733	0	880	880	880
4655	Brașov	Drăgus	Andreas Ludovica	43	2886/5/3/8	Arabil	101584		Extravilan	4700	2159	0	2.591	2.591	2.591
4656	Brașov	Drăgus	Trambitas Alexandru	43	2886/5/3/7	Arabil	101583		Extravilan	2500	1722	0	2.066	2.066	2.066
4657	Brașov	Drăgus	Trambitas Liviu	43	2886/5/3/6	Arabil	101582		Extravilan	2100	2100	0	2.520	2.520	2.520
4658	Brașov	Drăgus	Fogoros Liviu	43	2886/5/3/5	Arabil	101581		Extravilan	3000	3000	0	3.600	3.600	3.600
4659	Brașov	Drăgus	Cristea Emilian	43	2893/1/2/1	Arabil	102573		Extravilan	2000	27	0	32	32	32
4660	Brașov	Drăgus	Codrea ana	43	2893/1/2/2	Arabil	102574		Extravilan	3000	566	0	679	679	679
4661	Brașov	Drăgus	Trambitas Adhian	43	2893/1/2/3	Arabil	102575		Extravilan	4500	1145	0	1.374	1.374	1.374
4662	Brașov	Drăgus	Stoia Ioan	43	2893/1/2/4	Arabil	102576		Extravilan	3500	1145	0	1.374	1.374	1.374
4663	Brașov	Drăgus	Sofonea Aurica	43	2893/1/2/5	Arabil	102577		Extravilan	1200	444	0	533	533	533
4664	Brașov	Drăgus	Halmagiu Viorel	43	2893/1/2/6	Arabil	102578		Extravilan	1500	591	0	709	709	709
4665	Brașov	Drăgus	Bobeica Gheorghe, Bobeica Viorel, Sofonea Vasile	43	2893/1/2/7	Arabil	102579		Extravilan	2100	896	0	1.075	1.075	1.075
4666	Brașov	Drăgus	Sitea Nicolae, Sitea Viorel	43	2893/1/2/8	Arabil	102580		Extravilan	900	396	0	475	475	475
4667	Brașov	Drăgus	Fogoros Viortica	43	2893/1/2/9	Arabil	102581		Extravilan	3000	1323	0	1.588	1.588	1.588
4668	Brașov	Drăgus	Sofonea Liviu	43	2893/1/2/10	Arabil	102582		Extravilan	1900	858	0	1.030	1.030	1.030
4669	Brașov	Drăgus	Stoia Ioan	43	2893/1/2/11	Arabil	102583		Extravilan	1500	696	0	835	835	835
4670	Brașov	Drăgus	Rogozea Victoria	43	2890/2/2/1	Arabil	102535		Extravilan	4500	1251	0	1.501	1.501	1.501
4671	Brașov	Drăgus	Bolovan Victoria	43	2890/2/2/2	Arabil	102536		Extravilan	1500	487	0	584	584	584
4672	Brașov	Drăgus	Rogozea Xenia	43	2890/2/2/3	Arabil	102537		Extravilan	1700	594	0	713	713	713
4673	Brașov	Drăgus	Rogozea Ioan	43	2890/2/2/4	Arabil	102538		Extravilan	1500	561	0	673	673	673
4674	Brașov	Drăgus	Codrea Nicolae	43	2890/2/2/5	Arabil	102539		Extravilan	1100	433	0	520	520	520
4675	Brașov	Drăgus	Dincti Rafta	43	2890/2/2/6	Arabil	102540		Extravilan	1500	616	0	739	739	739
4676	Brașov	Drăgus	Fogoros Ioan	43	2890/2/2/7	Arabil	102541		Extravilan	2100	862	0	1.034	1.034	1.034
4677	Brașov	Drăgus	Tataru Gheorghe, Tataru Nicolae, Stamuletu Lucia, Tataru Ioan	43	2890/2/2/8	Arabil	102542		Extravilan	1100	448	0	538	538	538
4678	Brașov	Drăgus	Scurtu Olimpia	43	2890/2/2/9	Arabil	102543		Extravilan	2000	807	0	968	968	968

Nr. crt	Județul	Unitatea administrativ-teritorială	Numele și Prenumele proprietarului/deținătorului imobilului	Nr. Tarla	Nr. Parcela	Categoria de folosință	Nr. Cadastru/ Carte Funciara	Nr. Topo	Extravilan/ Intravilan	Suprafața totală imobil [mp]	Suprafața teren de expropriat [mp]	Suprafață de construcții de expropriat (mp)	Valoare despăgubire construcții (lei)	Valoare despăgubire teren (lei)	Valoare totală despăgubire imobil conform Legii nr. 255/2010 (lei)
4679	Brașov	Drăgus	Halmaghi Viorica, Halmaghi Gheorghe, Codrea Mariora	43	2890/2/2/10	Arabil	102544		Extravilan	700	280	0	0	336	336
4680	Brașov	Drăgus	Rogozea Gheorghe, Fratu Olimpia	43	2890/2/2/11	Arabil	102545		Extravilan	4100	1615	0	0	1.938	1.938
4681	Brașov	Drăgus	Codru Dionisie, Stoianovici Aurelia	43	2890/2/2/12	Arabil	102546		Extravilan	4000	1631	0	0	1.957	1.957
4682	Brașov	Drăgus	Stoia Nicolae	43	2893/1/4/1	Arabil	102584		Extravilan	1900	1900	0	0	2.280	2.280
4683	Brașov	Drăgus	Stoia Liviu	43	2893/1/4/2	Arabil	102585		Extravilan	1600	253	0	0	304	304
4684	Brașov	Drăgus	Stoia Dumitru	43	2893/1/4/3	Arabil	102586		Extravilan	1200	141	0	0	169	169
4685	Brașov	Drăgus	Stoia Orenzia	43	2893/1/4/4	Arabil	102587		Extravilan	3000	245	0	0	294	294
4686	Brașov	Drăgus	Trambitas Aurel	43	2893/1/4/5	Arabil	102588		Extravilan	1400	61	0	0	73	73
4687	Brașov	Drăgus	Comardieca Eleonora, Sofonea Viorica	43	2893/1/4/6	Arabil	102589		Extravilan	3000	28	0	0	34	34
4688	Brașov	Drăgus	Rogozea Gheorghe	43	2890/2/4/1	Arabil	102555		Extravilan	1700	385	0	0	462	462
4689	Brașov	Drăgus	Guseita Eva	43	2890/2/4/2	Arabil	102554		Extravilan	3000	418	0	0	502	502
4690	Brașov	Drăgus	Rogozea Aurel, Fones Viorica	43	2890/2/4/3	Arabil	102553		Extravilan	3000	132	0	0	158	158
4691	Brașov	Drăgus	Fogoros Gheorghe, Fogoros Maria	43	2890/1/3	Arabil	102512		Extravilan	1500	682	0	0	818	818
4692	Brașov	Drăgus	Dobrin Otilia	43	2890/1/4	Arabil	102513		Extravilan	1800	1676	0	0	2.011	2.011
4693	Brașov	Drăgus	Stoia Olimpia	43	2890/1/5	Arabil	102514		Extravilan	3000	3000	0	0	3.600	3.600
4694	Brașov	Drăgus	Popenice Sofia	43	2890/1/6	Arabil	102515		Extravilan	1800	1800	0	0	2.160	2.160
4695	Brașov	Drăgus	Trambitas Viorica	43	2890/1/7	Arabil	102516		Extravilan	2000	1049	0	0	1.259	1.259
4696	Brașov	Drăgus	Capatana Ana	43	2890/1/8	Arabil	102517		Extravilan	2000	104	0	0	125	125
4697	Brașov	Drăgus	Jureovan Seana	43	2890/1/2	Arabil	102511		Extravilan	3000	102	0	0	122	122
4698	Brașov	Drăgus	Vacaru Ana	45	2959/3	Faneata	100667		Extravilan	1000	735	0	0	662	662
4699	Brașov	Drăgus	Sofonea Lucretia Leonora	45	2959/4	Faneata	100668		Extravilan	1300	1024	0	0	922	922
4700	Brașov	Drăgus	Poparad Gheorghe	45	2959/5	Faneata	100669		Extravilan	600	499	0	0	449	449
4701	Brașov	Drăgus	Rogozea Victor	45	2959/6	Faneata	100670		Extravilan	1700	1700	0	0	1.530	1.530
4702	Brașov	Drăgus	Sofonea Viheente	45	2959/7	Faneata	100671		Extravilan	1800	1800	0	0	1.620	1.620
4703	Brașov	Drăgus	Fogoros Victor, Costea Gheorghe	45	2959/8	Faneata	100672		Extravilan	1800	1800	0	0	1.620	1.620
4704	Brașov	Drăgus	Radu Viheente	45	2959/9	Faneata	100673		Extravilan	900	900	0	0	810	810
4705	Brașov	Drăgus	Banciu Maria, Banciu Ioan Nicolae	45	2959/10	Faneata	100674		Extravilan	1000	1000	0	0	900	900
4706	Brașov	Drăgus	Husea Aurica	45	2959/11	Faneata	100675		Extravilan	1300	1300	0	0	1.170	1.170
4707	Brașov	Drăgus	Comuna Drăgus - Domeniul Privat	45	2959/12	Faneata	100675		Extravilan	1300	1300	0	0	1.170	1.170
4708	Brașov	Drăgus	Trambitas Liviu, Trambitas Gheorghe	45	2959/13	Faneata	100677		Extravilan	1100	1100	0	0	990	990
4709	Brașov	Drăgus	Suteicu Elena	45	2959/14	Faneata	100678		Extravilan	1200	1200	0	0	1.080	1.080
4710	Brașov	Drăgus	Potinteu Liviu	45	2959/15	Faneata	100679		Extravilan	900	900	0	0	810	810
4711	Brașov	Drăgus	Fogoros Eleonora	45	2959/16	Faneata	100680		Extravilan	1300	1300	0	0	1.170	1.170
4712	Brașov	Drăgus	Jurcovan Nicolae	45	2959/17	Faneata	100681		Extravilan	1200	1200	0	0	1.080	1.080
4713	Brașov	Drăgus	Sofonea Vicoria	45	2959/18	Faneata	100682		Extravilan	1400	265	0	0	239	239
4714	Brașov	Drăgus	Boboica Dorel - Ioan	45	2959/19	Faneata	100683		Extravilan	1100	38	0	0	34	34
4715	Brașov	Drăgus	Proprietar neidentificat*	45	TF 2965	Tutărăsuri			Extravilan	1173	1173	0	0	974	974
4716	Brașov	Drăgus	Poparad Gheorghe	45	2971/5	Faneata	100828		Extravilan	2100	2100	0	0	1.890	1.890
4717	Brașov	Drăgus	Proprietar Neidentificat	45	2971/4	Faneata			Extravilan	1100	1100	0	0	990	990
4718	Brașov	Drăgus	Comuna Drăgus - domeniul privat		104058	Faneata			Extravilan	4829	310	0	0	279	279
4719	Brașov	Drăgus	Comuna Drăgus - domeniul privat		104059	Faneata			Extravilan	45871	10183	0	0	9.165	9.165
4720	Brașov	Drăgus	Comuna Drăgus - domeniul privat	45	2971/1/1/2	Faneata	105745		Extravilan	16000	5053	0	0	4.548	4.548
4721	Brașov	Drăgus	Comuna Drăgus - domeniul privat	45	2986	Faneata	102505		Extravilan	22790	3534	0	0	3.181	3.181
4722	Brașov	Drăgus	Pintea Ana	45	2983/2/1/1	Arabil	103477		Extravilan	1500	293	0	0	352	352
4723	Brașov	Drăgus	Rafaila Lucretia	45	2983/2/1/2	Arabil	103478		Extravilan	1500	245	0	0	294	294

Nr. crt	Județul	Unitatea administrativ-teritorială	Numele și Prenumele proprietarului/deținătorului imobilului	Nr. Tarla	Nr. Parcela	Categoria de folosință	Nr. Cadastru/ Carte Funciara	Nr. Topo	Extravilan/ Intravilan	Suprafața totală imobil [mp]	Suprafața teren de expropriat [mp]	Suprafață de construcții de expropriat (mp)	Valoarea despăgubire construcții (lei)	Valoarea despăgubire teren (lei)	Valoarea totală despăgubire imobil conform Legii nr. 255/2010 (lei)
4724	Brașov	Drăgus	Stoica Maria	45	2983/2/1/3	Arabil	103479		Extravilan	1500	202	0	242	1.800	242
4725	Brașov	Drăgus	Marm Viorel	45	2983/2/1/4	Arabil	103480		Extravilan	1500	1500	0	1.800	1.800	1.800
4726	Brașov	Drăgus	Nedelcu Viortica	45	2983/2/1/5	Arabil	103481		Extravilan	1500	1500	0	1.800	1.800	1.800
4727	Brașov	Drăgus	Concitu Gheorghie	45	2983/2/1/6	Arabil	103482		Extravilan	1500	1500	0	1.800	1.800	1.800
4728	Brașov	Drăgus	Sofonea Ioan, Sofonea Gheorghie, Sofonea Solomon	45	2983/2/1/7	Arabil	103483		Extravilan	2000	534	0	641		641
4729	Brașov	Drăgus	Sofonea Aurel	45	2983/2/2/2	Arabil	103529		Extravilan	7200	77	0	92		92
4730	Brașov	Drăgus	Lutean Gheorghie	45	2983/2/2/3	Arabil	103530		Extravilan	7200	242	0	290		290
4731	Brașov	Drăgus	Fogoras Ana	45	2983/2/2/4	Arabil	103531		Extravilan	3600	111	0	133		133
4732	Brașov	Drăgus	Tataru Vichente	45	2983/2/2/5	Arabil	103532		Extravilan	3000	87	0	104		104
4733	Brașov	Drăgus	Gherman - Fogoras Olimpia	45	2983/2/2/6	Arabil	103533		Extravilan	5200	20	0	24		24
4734	Brașov	Drăgus	Comuna Drăgus -domeeniul privat	46	2998/1	Arabil	103746		Extravilan	5922	21	0	25		25
4735	Brașov	Drăgus	Fogoras Gheorghie	46	2998/2	Arabil	102946		Extravilan	2100	141	0	169		169
4736	Brașov	Drăgus	Husea Aurica	46	2998/3	Arabil	102947		Extravilan	2600	2600	0	3.120		3.120
4737	Brașov	Drăgus	Rogozea Gheorghie	46	2998/4	Arabil	102948		Extravilan	3000	3000	0	3.600		3.600
4738	Brașov	Drăgus	Trambitas Liviu, Trambitas Gheorghie	46	2998/5	Arabil	102949		Extravilan	1300	1300	0	1.560		1.560
4739	Brașov	Drăgus	Poiteanu Liviu	46	2998/6	Arabil	102950		Extravilan	1400	1400	0	1.680		1.680
4740	Brașov	Drăgus	Fogoras Eleonora	46	2998/7	Arabil	102951		Extravilan	2700	2700	0	3.240		3.240
4741	Brașov	Drăgus	Jurcovan Nicolae	46	2998/8	Arabil	102952		Extravilan	2500	2500	0	3.000		3.000
4742	Brașov	Drăgus	Sucaciu Codrea Emilian	46	2998/9	Arabil	102953		Extravilan	4300	4300	0	5.160		5.160
4743	Brașov	Drăgus	Bobetica Gheorghie	46	2998/10	Arabil	102954		Extravilan	2500	2500	0	3.000		3.000
4744	Brașov	Drăgus	Fogoras Viorel	46	2998/11	Arabil	102955		Extravilan	3000	3000	0	3.600		3.600
4745	Brașov	Drăgus	Albu Eleonora	46	2998/12	Arabil	102956		Extravilan	3900	3900	0	4.680		4.680
4746	Brașov	Drăgus	Guseila Samoilă	46	2998/13	Arabil	102957		Extravilan	2500	2500	0	3.000		3.000
4747	Brașov	Drăgus	Guseila Samoilă	46	2998/14	Arabil	102958		Extravilan	2200	2200	0	2.640		2.640
4748	Brașov	Drăgus	Sofonea Ioan, Sitea Maria	46	2998/15	Arabil	102959		Extravilan	4300	4300	0	5.160		5.160
4749	Brașov	Drăgus	Borzea Mariana	46	2998/16	Arabil	102960		Extravilan	3100	1272	0	1.526		1.526
4750	Brașov	Drăgus	Rogozea Lavinia, Jurcovan Ana, Bota Maria	46	2998/17	Arabil	102961		Extravilan	6600	2203	0	2.644		2.644
4751	Brașov	Drăgus	Fogoras Virgil	46	2998/17	Arabil	102962		Extravilan	4300	935	0	1.122		1.122
4752	Brașov	Drăgus	Poparad Silvia	46	2998/19	Arabil	102963		Extravilan	2800	430	0	516		516
4753	Brașov	Drăgus	Sofonea Valeria	46	2998/20	Arabil	102964		Extravilan	3800	331	0	397		397
4754	Brașov	Drăgus	Racu Gheorghie	46	2998/21	Arabil	102965		Extravilan	3500	100	0	120		120
4755	Brașov	Drăgus	Stoia Viorel	46	2998/22	Arabil	102966		Extravilan	2500	13	0	16		16
4756	Brașov	Drăgus	Jurcovan Liviu	46	2998/23	Arabil	102967		Extravilan	3400	3	0	4		4
4757	Brașov	Drăgus	Stoia Iulian	46	3002/5/1	Arabil	102941		Extravilan	6700	197	0	236		236
4758	Brașov	Drăgus	Stoia Viortica, Stoia Aurelia	46	3002/1/1	Arabil	103075		Extravilan	1800	634	0	761		761
4759	Brașov	Drăgus	Rogozea Victoria	46	3002/1/2	Arabil	103076		Extravilan	6800	1840	0	2.208		2.208
4760	Brașov	Drăgus	Halmagiu Vasile	46	3002/1/3	Arabil	103077		Extravilan	5700	1321	0	1.585		1.585
4761	Brașov	Drăgus	Buneru Ioan	46	3002/1/4	Arabil	103078		Extravilan	5600	1072	0	1.286		1.286
4762	Brașov	Drăgus	Sofonea Viortica	46	3002/1/5	Arabil	103079		Extravilan	4900	780	0	936		936
4763	Brașov	Drăgus	Jurcovan Dorel - Teodor	46	3002/1/6	Arabil	103080		Extravilan	3100	431	0	517		517
4764	Brașov	Drăgus	Tataru Eva	46	3002/1/7	Arabil	103081		Extravilan	1300	177	0	212		212
4765	Brașov	Drăgus	Fogoras Virgil	46	3002/1/8	Arabil	103082		Extravilan	4500	601	0	721		721
4766	Brașov	Drăgus	Rogozea Gheorghie	46	3002/1/9	Arabil	103083		Extravilan	2400	301	0	361		361
4767	Brașov	Drăgus	Fogoras Dionisie, Fogoras Remus	46	3002/1/10	Arabil	103084		Extravilan	2700	293	0	352		352
4768	Brașov	Drăgus	Valusescu Marcela, Vasulescu Ilie	46	3002/1/11	Arabil	103085		Extravilan	4000	360	0	432		432
4769	Brașov	Drăgus	Fogoras Racu Viorel	46	3002/1/12	Arabil	103086		Extravilan	2500	189	0	227		227
4770	Brașov	Drăgus	Sucaciu Codrea Emilian	46	3002/1/13	Arabil	103087		Extravilan	3000	200	0	240		240
4771	Brașov	Drăgus	Jurcovan Racu Gheorghie	46	3002/1/14	Arabil	103088		Extravilan	4300	265	0	318		318
4772	Brașov	Drăgus	Racu Maria	46	3002/1/15	Arabil	103089		Extravilan	2200	140	0	168		168
4773	Brașov	Drăgus	Popa Codrea Eleonora	46	3002/1/16	Arabil	103090		Extravilan	4500	335	0	402		402
4774	Brașov	Drăgus	Sofonea Ioan	46	3002/1/17	Arabil	103091		Extravilan	2700	252	0	302		302
4775	Brașov	Drăgus	Fogoras Viorel	46	3002/1/18	Arabil	103092		Extravilan	5000	628	0	754		754
4776	Brașov	Drăgus	Bobetica Gheorghie	46	3002/1/19	Arabil	103093		Extravilan	3000	477	0	572		572

Nr. crt	Județul	Unitatea administrativ-teritorială	Numele și Prenumele proprietarului/deținătorului imobilului	Nr. Tarla	Nr. Parcela	Categoria de folosință	Nr. Cadastru/ Carte Funciara	Nr. Topo	Extravilan/ Intravilan	Suprafata totală imobil [mp]	Suprafata teren de expropriat [mp]	Suprafata de construcții expropriat (mp)	Valoarea despăgubire construcții (lei)	Valoarea despăgubire teren (lei)	Valoarea totală despăgubire imobil conform Legii nr. 255/2010 (lei)
4777	Brașov	Drăgus	Jucovan Nicolae	46	3002/1/20	Arabil	103094		Extravilan	4600	2303	0	2.764	2.764	2.764
4778	Brașov	Drăgus	Fogoros Eleonora Trambitas Liviu, Trambitas Gheorghe	46	3002/1/21	Arabil	103095		Extravilan	3000	1459	0	1.751	1.751	1.751
4779	Brașov	Drăgus		46	3002/1/22	Arabil	103096		Extravilan	1600	759	0	911	911	911
4780	Brașov	Drăgus	Rogozea Gheorghe	46	3002/1/23	Arabil	103097		Extravilan	4600	2109	0	2.531	2.531	2.531
4781	Brașov	Drăgus	Husea Aurica	46	3002/1/24	Arabil	103098		Extravilan	3800	1644	0	1.973	1.973	1.973
4782	Brașov	Drăgus	Fogoros Gheorghe	46	3002/1/25	Arabil	103099		Extravilan	3000	1223	0	1.468	1.468	1.468
4783	Brașov	Drăgus	Fogoros Victor, Costea Gheorghe	46	3002/1/26	Arabil	103100		Extravilan	5300	1978	0	2.374	2.374	2.374
4784	Brașov	Drăgus	Sofonea Vichente	46	3002/1/27	Arabil	103101		Extravilan	2200	729	0	875	875	875
4785	Brașov	Drăgus	Sofonea Ioan, Rogozea Alexandru Vichente, Rogozea Liviu, Trambitas Samoilă, Bogdan Viorel	46	3002/1/28	Arabil	103102		Extravilan	4100	1191	0	1.429	1.429	1.429
4786	Brașov	Drăgus	Sofonea Lucreția Leonora	46	3002/1/29	Arabil	103103		Extravilan	4600	1119	0	1.343	1.343	1.343
4787	Brașov	Drăgus	Vacaru Ana	46	3002/1/30	Arabil	103104		Extravilan	3000	620	0	744	744	744
4788	Brașov	Drăgus	Proprietar Particular*	46	2990	Faneata			Extravilan	1373	1373	0	1.236	1.236	1.236
4789	Brașov	Drăgus	Barbu Ioan	50	3063/1	Arabil	102831		Extravilan	5000	5000	0	6.000	6.000	6.000
4790	Brașov	Drăgus	Comandica Eleonora, Sofonea Viorela	46	3002/2/1	Arabil	103105		Extravilan	5608	5608	0	6.730	6.730	6.730
4791	Brașov	Drăgus	Fogoros Viorel	46	3002/2/2	Arabil	103106		Extravilan	2200	2200	0	2.640	2.640	2.640
4792	Brașov	Drăgus	Stoia Orestia	46	3002/2/3	Arabil	103107		Extravilan	3000	3000	0	3.600	3.600	3.600
4793	Brașov	Drăgus	Scurtu Valeria, Scurtu Remus	46	3002/2/4	Arabil	103108		Extravilan	3000	3000	0	3.600	3.600	3.600
4794	Brașov	Drăgus	Stoia Dumitru	46	3002/2/5	Arabil	103109		Extravilan	2700	2700	0	3.240	3.240	3.240
4795	Brașov	Drăgus	Stoia Virgil	46	3002/2/6	Arabil	103110		Extravilan	2300	2300	0	2.760	2.760	2.760
4796	Brașov	Drăgus	Stoia Liviu	46	3002/2/7	Arabil	103111		Extravilan	2300	2300	0	2.760	2.760	2.760
4797	Brașov	Drăgus	Stoia Nicolae	46	3002/2/8	Arabil	103112		Extravilan	2500	2500	0	3.000	3.000	3.000
4798	Brașov	Drăgus	Guseila Eva	46	3002/2/9	Arabil	103113		Extravilan	3400	3341	0	4.009	4.009	4.009
4799	Brașov	Drăgus	Rogozea Aurel, Fones Viorela	46	3002/2/10	Arabil	103114		Extravilan	2200	2100	0	2.520	2.520	2.520
4800	Brașov	Drăgus	Rogozea Viorela, Chiseta Leorean, Criseta Emilian	46	3002/2/11	Arabil	103115		Extravilan	2900	2693	0	3.232	3.232	3.232
4801	Brașov	Drăgus	Hanes Gheorghe	46	3002/2/12	Arabil	103116		Extravilan	4200	3748	0	4.498	4.498	4.498
4802	Brașov	Drăgus	Tataru Solomon	46	3002/2/13	Arabil	103117		Extravilan	4100	3485	0	4.182	4.182	4.182
4803	Brașov	Drăgus	Rogozea Vasile	46	3002/2/14	Arabil	103118		Extravilan	3300	2679	0	3.215	3.215	3.215
4804	Brașov	Drăgus	Boboica Gheorghe	46	3002/2/15	Arabil	103119		Extravilan	4400	3395	0	4.074	4.074	4.074
4805	Brașov	Drăgus	Bogdan Arsene	46	3002/2/16	Arabil	103120		Extravilan	4400	3194	0	3.833	3.833	3.833
4806	Brașov	Drăgus	Codru Dionisie, Stoianovici Aurelia	46	3002/2/17	Arabil	103121		Extravilan	7200	3525	0	4.230	4.230	4.230
4807	Brașov	Drăgus	Rogozea Gheorghe, Fratu Olimpia	46	3002/2/18	Arabil	103122		Extravilan	7500	3796	0	4.555	4.555	4.555
4808	Brașov	Drăgus	Rogozea Gheorghe, Rogozea Ioan	46	3002/2/19	Arabil	103123		Extravilan	3800	2001	0	2.401	2.401	2.401
4809	Brașov	Drăgus	Tataru Gheorghe, Tataru Nicolae, Stamuletu Lucia, Tataru Ioan	46	3002/2/20	Arabil	103124		Extravilan	1300	704	0	845	845	845
4810	Brașov	Drăgus	Fogoros Ioan	46	3002/2/21	Arabil	103125		Extravilan	2300	1262	0	1.514	1.514	1.514
4811	Brașov	Drăgus	Dinetti Ralita	46	3002/2/22	Arabil	103126		Extravilan	3200	1790	0	2.148	2.148	2.148
4812	Brașov	Drăgus	Tataru Eva	46	3002/2/23	Arabil	103127		Extravilan	1900	1091	0	1.309	1.309	1.309
4813	Brașov	Drăgus	Rogozea Ioan	46	3002/2/24	Arabil	103128		Extravilan	1800	1063	0	1.276	1.276	1.276
4814	Brașov	Drăgus	Bolovan Victoria	46	3002/2/25	Arabil	103129		Extravilan	3400	2128	0	2.554	2.554	2.554
4815	Brașov	Drăgus	Halmagiu Viorel	46	3002/3/1	Arabil	103130		Extravilan	3000	738	0	886	886	886
4816	Brașov	Drăgus	Sofonea Aurica	46	3002/3/2	Arabil	103131		Extravilan	6400	1105	0	1.326	1.326	1.326
4817	Brașov	Drăgus	Stoia Ioan	46	3002/3/3	Arabil	103132		Extravilan	3900	433	0	520	520	520
4818	Brașov	Drăgus	Trimbăș Adrian	46	3002/3/4	Arabil	103133		Extravilan	3200	206	0	247	247	247
4819	Brașov	Drăgus	Bogdan Liviu	46	3002/3/5	Arabil	103134		Extravilan	6000	71	0	85	85	85
4820	Brașov	Drăgus	Tataru Virgil	50	3011/1	Arabil	103147		Extravilan	3100	3100	0	3.720	3.720	3.720
4821	Brașov	Drăgus	Rogozea Viorela	50	3011/2	Arabil	103148		Extravilan	1100	1100	0	1.320	1.320	1.320
4822	Brașov	Drăgus	Fogoros Seana	50	3011/3	Arabil	103149		Extravilan	1900	1900	0	2.280	2.280	2.280
4823	Brașov	Drăgus	Racu Ioan	50	3011/4	Arabil	103150		Extravilan	2200	2200	0	2.640	2.640	2.640

Nr. crt	Județul	Unitatea administrativ-teritorială	Numele și Prenumele proprietarului/deținătorului imobilului	Nr. Tarla	Nr. Parcela	Categoria de folosință	Nr. Cadastru/ Carte Funciara	Nr. Topo	Extravilan/ Intravilan	Suprafața totală imobil [mp]	Suprafața teren de expropriat [mp]	Suprafață construcții de expropriat (mp)	Valoare despăgubire construcții (lei)	Valoare despăgubire teren (lei)	Valoare totală despăgubire imobil conform Legii nr. 255/2010 (lei)
4824	Brașov	Drăgus	Fogoros Olimpia	50	3011/5	Arabil	103151		Extravilan	1900	1900	0	2.280	2.280	2.280
4825	Brașov	Drăgus	Gherman Dionisie - Vasile	50	3011/6	Arabil	103152		Extravilan	3000	3000	0	3.600	3.600	3.600
4826	Brașov	Drăgus	Bilboaca Ana	50	3011/7	Arabil	103153		Extravilan	800	800	0	960	960	960
4827	Brașov	Drăgus	Tanu Aurelia	50	3060/1	Arabil	103178		Extravilan	2600	2600	0	3.120	3.120	3.120
4828	Brașov	Drăgus	Fogoros Vichente, Rogoza Livia	50	3060/2	Arabil	103179		Extravilan	3000	1436	0	1.723	1.723	1.723
4829	Brașov	Drăgus	Bobeca Lucia - Livia	50	3060/3	Arabil	103180		Extravilan	2700	546	0	655	655	655
4830	Brașov	Drăgus	Fogoros Cezar	50	3060/4	Arabil	103181		Extravilan	2000	160	0	192	192	192
4831	Brașov	Drăgus	Sofonea Ioan	50	3060/5	Arabil	103182		Extravilan	3000	7	0	8	8	8
4832	Brașov	Drăgus	Rogoza Victoria	43	2890/2/2/1	Arabil	102832		Extravilan	4500	43	0	52	52	52
4833	Brașov	Drăgus	Rogoza Victoria	43	2890/2/2/1	Arabil	102535		Extravilan	4500	142	0	170	170	170
4834	Brașov	Drăgus	Rogoza Gheorghe	43	2890/2/4/1	Arabil	102555		Extravilan	1700	67	0	80	80	80
4835	Brașov	Drăgus	Guseha Eva	43	2890/2/4/2	Arabil	102554		Extravilan	3000	206	0	247	247	247
4836	Brașov	Drăgus	Rogoza Aurel, Fones Victoria	43	2890/2/4/3	Arabil	102553		Extravilan	3000	269	0	323	323	323
4837	Brașov	Beclan	Proprietar neidentificat*	98	3773	Arabil			Extravilan	123850	194	0	233	233	233
4838	Brașov	Beclan	Balaban Radu	98	3773/44	Arabil	100773		Extravilan	2000	2000	0	2.400	2.400	2.400
4839	Brașov	Beclan	Proprietar neidentificat*	98	3773	Arabil			Extravilan	123850	12932	0	15.518	15.518	15.518
4840	Brașov	Beclan	Ramba Norica	98	3773/51	Arabil	101739		Extravilan	2000	2000	0	2.400	2.400	2.400
4841	Brașov	Beclan	Proprietar neidentificat*	98	3773	Arabil			Extravilan	123850	171	0	205	205	205
4842	Brașov	Beclan	Proprietar neidentificat*	102	3912	Arabil			Extravilan	47976	795	0	954	954	954
4843	Brașov	Beclan	Proprietar neidentificat*	102	3912	Arabil			Extravilan	47976	9624	0	11.549	11.549	11.549
4844	Brașov	Beclan	Harabagiu Gheorghe	102	3912/12	Arabil	101876		Extravilan	2500	61	0	73	73	73
4845	Brașov	Beclan	Proprietar neidentificat*	102	3908	Arabil			Extravilan	47976	20238	0	24.286	24.286	24.286
4846	Brașov	Beclan	Proprietar neidentificat*	102	3922	Arabil			Extravilan	47976	24396	0	29.275	29.275	29.275
4847	Brașov	Beclan	Proprietar neidentificat*	102	3921	Arabil			Extravilan	47976	14023	0	16.828	16.828	16.828
4848	Brașov	Beclan	Proprietar neidentificat*	102	3922	Arabil			Extravilan	47976	580	0	696	696	696
4849	Brașov	Beclan	Proprietar neidentificat*	96	3688	Arabil			Extravilan	180016	1152	0	1.382	1.382	1.382
4850	Brașov	Beclan	Proprietar neidentificat*	96	3988	Arabil			Extravilan	180016	23637	0	28.364	28.364	28.364
4851	Brașov	Beclan	Proprietar neidentificat*	102	3921	Arabil			Extravilan	47976	19	0	23	23	23
4852	Brașov	Beclan	Proprietar neidentificat*	102	3921	Arabil			Extravilan	47976	2274	0	2.729	2.729	2.729
4853	Brașov	Beclan	Proprietar neidentificat*	96	3688	Arabil			Extravilan	180016	35733	0	42.880	42.880	42.880
4854	Brașov	Beclan	Proprietar neidentificat*	96	3688	Arabil			Extravilan	180016	4653	0	5.584	5.584	5.584
4855	Brașov	Beclan	Proprietar neidentificat*	96	3707/1	Arabil			Extravilan	180016	242	0	290	290	290
4856	Brașov	Beclan	Proprietar neidentificat*	96	3707/1	Arabil			Extravilan	180016	2506	0	3.007	3.007	3.007
4857	Brașov	Beclan	Proprietar neidentificat*	96	3936	Arabil			Extravilan	180016	192	0	230	230	230
4858	Brașov	Beclan	Proprietar neidentificat*	95	3683/1	Arabil			Extravilan	30581	35	0	42	42	42
4859	Brașov	Beclan	Proprietar neidentificat*	96	3936	Arabil			Extravilan	180016	9365	0	11.238	11.238	11.238
4860	Brașov	Beclan	Proprietar neidentificat*	96	3707/1	Arabil			Extravilan	180016	993	0	1.192	1.192	1.192
4861	Brașov	Beclan	Proprietar neidentificat*	96	3936	Arabil			Extravilan	180016	2816	0	3.379	3.379	3.379
4862	Brașov	Beclan	Proprietar neidentificat*	96	3936	Arabil			Extravilan	180016	2168	0	2.602	2.602	2.602
4863	Brașov	Beclan	Proprietar neidentificat*	103	3941	Arabil			Extravilan	229020	13192	0	15.830	15.830	15.830
4864	Brașov	Beclan	Proprietar neidentificat*	103	3941	Arabil			Extravilan	229020	485	0	582	582	582
4865	Brașov	Beclan	Proprietar neidentificat*	103	3943	Arabil			Extravilan	229020	16149	0	19.379	19.379	19.379
4866	Brașov	Beclan	Proprietar neidentificat*	103	3947	Arabil			Extravilan	229020	4862	0	5.834	5.834	5.834
4867	Brașov	Beclan	Proprietar neidentificat*	103	3950/3	Arabil			Extravilan	229020	3924	0	4.709	4.709	4.709
4868	Brașov	Beclan	Proprietar neidentificat*	103	3952/2	Arabil			Extravilan	229020	860	0	1.032	1.032	1.032
4869	Brașov	Beclan	Proprietar neidentificat*	103	3953/1	Arabil			Extravilan	229020	753	0	904	904	904
4870	Brașov	Beclan	Proprietar neidentificat*	103	3953/4	Arabil			Extravilan	229020	2317	0	2.780	2.780	2.780
4871	Brașov	Beclan	Proprietar neidentificat*	103	3953/5	Arabil			Extravilan	229020	6492	0	7.790	7.790	7.790
4872	Brașov	Beclan	Proprietar neidentificat*	103	3953/6	Arabil			Extravilan	229020	194	0	233	233	233
4873	Brașov	Beclan	Proprietar neidentificat*	103	3953/7	Arabil			Extravilan	229020	314	0	377	377	377
4874	Brașov	Beclan	Proprietar neidentificat*	105	4005	Arabil			Extravilan	105030	5214	0	6.257	6.257	6.257
4875	Brașov	Beclan	Proprietar neidentificat*	105	4006	Arabil			Extravilan	105030	1774	0	2.129	2.129	2.129
4876	Brașov	Beclan	Flasche Maxin			Arabil	103029		Extravilan	1274	13	0	16	16	16
4877	Brașov	Beclan	Churchea Ioan			Arabil	103030		Extravilan	1030	103	0	124	124	124
4878	Brașov	Beclan	Cocoreada Vasile			Arabil	103031		Extravilan	17200	19	0	23	23	23
4879	Brașov	Beclan	Medrea Tudor, Medrea Maria, Medrea Ana			Arabil	103032		Extravilan	1429	130	0	156	156	156

Nr. crt	Județul	Unitatea administrativ-teritorială	Numele și Prenumele proprietarului/deținătorului imobilului	Nr. Tarla	Nr. Parcela	Categoria de folosință	Nr. Cadastral/ Carte Funciara	Nr. Topo	Extravilan/ Intravilan	Suprafață totală imobil [mp]	Suprafață teren de expropriat [mp]	Suprafață de construcții expropriat (mp)	Valoare despăgubire construcții (lei)	Valoare despăgubire teren (lei)	Valoarea totală despăgubire imobil conform Legii nr. 255/2010 (lei)
4880	Brașov	Beclan	Gaina Achim, Gaina Ana			Arabil	103033		Extravilan	418	140		0	168	168
4881	Brașov	Beclan	Clont Ioan			Arabil	103034		Extravilan	525	270		0	324	324
4882	Brașov	Beclan	Popovici Ana			Arabil	103035		Extravilan	1879	91		0	109	109
4883	Brașov	Beclan	Regneala Vasile			Arabil	103036		Extravilan	1019	59		0	71	71
4884	Brașov	Beclan	Proprietar neidentificat*	105	4018	Arabil			Extravilan	105030	8903		0	10.684	10.684
4885	Brașov	Beclan	Proprietar neidentificat*	105	4018	Arabil			Extravilan	105030	4956		0	5.947	5.947
4886	Brașov	Beclan	Proprietar neidentificat*	105	4018	Arabil			Extravilan	105030	9668		0	11.602	11.602
4887	Brașov	Beclan	Proprietar neidentificat*	105	4015	Arabil			Extravilan	105030	7320		0	8.784	8.784
4888	Brașov	Beclan	Sasu Ioan	105	4015/2/44	Arabil	101840		Extravilan	900	900		0	1.080	1.080
4889	Brașov	Beclan	Sasu Ioan	105	4015/2/45	Arabil	101839		Extravilan	4400	4400		0	5.280	5.280
4890	Brașov	Beclan	Proprietar neidentificat*	105	4015	Arabil			Extravilan	105030	2027		0	2.432	2.432
4891	Brașov	Beclan	Proprietar neidentificat*	96	3936	Arabil			Extravilan	180016	104		0	125	125
4892	Brașov	Beclan	Proprietar neidentificat*	96	3936	Arabil			Extravilan	180016	153		0	184	184
4893	Brașov	Beclan	Proprietar neidentificat*	96	3936	Arabil			Extravilan	180016	350		0	420	420
4894	Brașov	Beclan	Proprietar neidentificat*	103	3941	Arabil			Extravilan	229020	196		0	235	235
4895	Brașov	Beclan	Proprietar neidentificat*	105	4028/1	Arabil			Extravilan	9924	924		0	11.909	11.909
4896	Brașov	Beclan	Lemp Elisaveta	105	4028/1/20	Arabil	102033		Extravilan	4300	1106		0	1.327	1.327
4897	Brașov	Beclan	Proprietar neidentificat*	105	4028/1	Arabil			Extravilan	11425	11425		0	13.710	13.710
4898	Brașov	Beclan	Proprietar neidentificat*	105	4031/1	Arabil			Extravilan	2998	2998		0	3.598	3.598
4899	Brașov	Beclan	Proprietar neidentificat*	106	4036	Arabil			Extravilan	3037	3037		0	3.644	3.644
4900	Brașov	Beclan	Lemp Elisaveta	106	4036/2/6	Arabil	1800		Extravilan	386	386		0	463	463
4901	Brașov	Beclan	Proprietar neidentificat*	106	4036	Arabil			Extravilan	21727	6		0	26.072	26.072
4902	Brașov	Beclan	Proprietar neidentificat*	106	4036	Arabil			Extravilan	7	7		0	7	7
4903	Brașov	Beclan	Proprietar neidentificat*	106	4036	Arabil			Extravilan	3710	3710		0	4.452	4.452
4904	Brașov	Beclan	Proprietar neidentificat*	106	4055	Arabil			Extravilan	485	485		0	582	582
4905	Brașov	Beclan	Proprietar neidentificat*	106	4055	Arabil			Extravilan	40	40		0	40	40
4906	Brașov	Beclan	Proprietar neidentificat*	106	4055	Arabil			Extravilan	1858	1858		0	2.230	2.230
4907	Brașov	Beclan	Proprietar neidentificat*	106	4055	Arabil			Extravilan	6630	6630		0	7.956	7.956
4908	Brașov	Beclan	Proprietar neidentificat*	106	4055	Arabil			Extravilan	5842	5842		0	7.010	7.010
4909	Brașov	Beclan	Proprietar neidentificat*	106	4055	Arabil			Extravilan	3773	3773		0	4.528	4.528
4910	Brașov	Beclan	Proprietar neidentificat*	106	4055	Arabil			Extravilan	157	157		0	188	188
4911	Brașov	Beclan	Proprietar neidentificat*	106	4031	Arabil			Extravilan	206	206		0	247	247
4912	Brașov	Beclan	Proprietar neidentificat*	107	4057	Arabil			Extravilan	8135	8135		0	9.762	9.762
4913	Brașov	Beclan	Proprietar neidentificat*	107	4057	Arabil			Extravilan	626	626		0	751	751
4914	Brașov	Beclan	Proprietar neidentificat*	107	4057	Arabil			Extravilan	15583	15583		0	18.700	18.700
4915	Brașov	Beclan	Proprietar neidentificat*	106	4055	Arabil			Extravilan	739	739		0	887	887
4916	Brașov	Beclan	Proprietar neidentificat*	106	4055	Arabil			Extravilan	1187	1187		0	1.424	1.424
4917	Brașov	Beclan	Proprietar neidentificat*	107	4057	Arabil			Extravilan	489	489		0	587	587
4918	Brașov	Beclan	Proprietar neidentificat*	107	4057	Arabil			Extravilan	3042	3042		0	3.650	3.650
4919	Brașov	Beclan	Ryv Lapte SRL	107	4057/31	Arabil	3800		Extravilan	1078	1078		0	1.294	1.294
4920	Brașov	Beclan	Proprietar neidentificat*	107	4057	Arabil			Extravilan	1394	1394		0	1.673	1.673
4921	Brașov	Beclan	Proprietar neidentificat*	107	4057	Arabil			Extravilan	2984	2984		0	3.581	3.581
4922	Brașov	Beclan	Proprietar neidentificat*	107	4057	Arabil			Extravilan	2219	2219		0	2.663	2.663
4923	Brașov	Beclan	Proprietar neidentificat*	107	4057	Arabil			Extravilan	1150	1150		0	1.380	1.380
4924	Brașov	Beclan	Proprietar neidentificat*	105	4028/1	Arabil			Extravilan	78	78		0	94	94
4925	Brașov	Beclan	Proprietar neidentificat*	105	4028/1	Arabil			Extravilan	167	167		0	200	200
4926	Brașov	Beclan	Proprietar neidentificat*	109	203/1	Arabil	316321		Extravilan	495	495		0	594	594
4927	Brașov	Beclan	Proprietar neidentificat*	109	4148	Arabil	316312		Extravilan	8453	8453		0	10.144	10.144
4928	Brașov	Beclan	Proprietar neidentificat*	109	4149	Tufarisuri	316312		Extravilan	2669	2669		0	2.215	2.215
4929	Brașov	Beclan	Proprietar neidentificat*	109	4133	Arabil	316312		Extravilan	109	109		0	131	131
4930	Brașov	Beclan	Proprietar neidentificat*	109	4133	Arabil	316312		Extravilan	734	734		0	881	881
4931	Brașov	Beclan	Proprietar neidentificat*	109	4133	Arabil	316312		Extravilan	561	561		0	673	673
4932	Brașov	Beclan	Proprietar neidentificat*	109	4133	Arabil	316312		Extravilan	3709	3709		0	4.451	4.451
4933	Brașov	Beclan	Proprietar neidentificat*	109	4133	Arabil	316312		Extravilan	900	900		0	1.080	1.080
4934	Brașov	Beclan	Proprietar neidentificat*	109	4133	Arabil	316312		Extravilan	1545	1545		0	1.854	1.854
4935	Brașov	Beclan	Proprietar neidentificat*	109	4133	Arabil	316312		Extravilan	7732	7732		0	9.278	9.278
4936	Brașov	Beclan	Proprietar neidentificat*	109	4133	Arabil	316312		Extravilan	1196	1196		0	1.435	1.435
4937	Brașov	Beclan	Proprietar neidentificat*	109	4133	Arabil	316312		Extravilan	1669	1669		0	2.003	2.003
4938	Brașov	Beclan	Proprietar neidentificat*	109	4133	Arabil	316312		Extravilan	11172	11172		0	13.406	13.406
4939	Brașov	Beclan	Proprietar neidentificat*	109	4133	Arabil	316312		Extravilan	127	127		0	152	152

Nr. crt	Județul	Unitatea administrativ-teritorială	Numele și Prenumele proprietarului/deținătorului imobilului	Nr. Tarla	Nr. Parcela	Categoria de folosință	Nr. Cadastral/ Carte Funciara	Nr. Topo	Extravilan/ Intravilan	Suprafața totală imobil [mp]	Suprafața teren de expropriat [mp]	Suprafață de construcții expropriat (mp)	Valoare despăgubire construcții (lei)	Valoare despăgubire teren (lei)	Valoare totală despăgubire imobil conform Legii nr. 255/2010 (lei)
4940	Brașov	Beclan	Proprietar neidentificat(*)	109	4133	Arabil			Extravilan	316312	599	0	719	719	719
4941	Brașov	Beclan	Proprietar neidentificat(*)	109	4133	Arabil			Extravilan	316312	8506	0	10.207	10.207	10.207
4942	Brașov	Beclan	Proprietar neidentificat(*)	109	4133	Arabil			Extravilan	316312	233	0	280	280	280
4943	Brașov	Beclan	Proprietar neidentificat(*)	109	4133	Arabil			Extravilan	316312	14240	0	17.088	17.088	17.088
4944	Brașov	Beclan	Proprietar neidentificat(*)	109	4133	Arabil			Extravilan	316312	624	0	749	749	749
4945	Brașov	Beclan	Proprietar neidentificat(*)	109	4133	Arabil			Extravilan	316312	21960	0	26.352	26.352	26.352
4946	Brașov	Beclan	Proprietar neidentificat(*)	109	4133	Arabil			Extravilan	316312	1874	0	2.249	2.249	2.249
4947	Brașov	Beclan	Proprietar neidentificat(*)	109	4133	Arabil			Extravilan	316312	462	0	554	554	554
4948	Brașov	Beclan	Proprietar neidentificat(*)	109	4133	Arabil			Extravilan	316312	138	0	166	166	166
4949	Brașov	Beclan	Gherghel Emanoil - Florin, Gherghel Gina	98	3773/52	Arabil	102205		Extravilan	2000	5	0	6	6	6
4950	Brașov	Beclan	Proprietar Neidentificat(*)	102	3912	Arabil			Extravilan	47976	5	0	6	6	6
4951	Brașov	Beclan	Proprietar Neidentificat(*)	107	4057	Arabil			Extravilan		5	0	6	6	6
4952	Brașov	Beclan	Proprietar Neidentificat(*)	107	4057	Arabil			Extravilan		5	0	6	6	6
4953	Brașov	Beclan	Proprietar Neidentificat(*)	107	4057	Arabil			Extravilan		5	0	6	6	6
4954	Brașov	Beclan	Proprietar Neidentificat(*)	107	4057	Arabil			Extravilan		5	0	6	6	6
4955	Brașov	Recea	Proprietar Neidentificat(*)	105	117	Arabil			Extravilan		720	0	720	720	720
4956	Brașov	Recea	Proprietar Neidentificat(*)	8	117	Arabil			Extravilan		4751	0	4.751	4.751	4.751
4957	Brașov	Recea	Lic Maria	8	117/25	Arabil	103287		Extravilan	6200	2769	0	2.769	2.769	2.769
4958	Brașov	Recea	Faciul Florian, Faciul Constantin	8	117/26	Arabil	103285		Extravilan	3000	58	0	58	58	58
4959	Brașov	Recea	Proprietar Neidentificat(*)	11	185	Arabil			Extravilan		156	0	156	156	156
4960	Brașov	Recea	Motoc Maria	11	185/1	Arabil			Extravilan		162	0	162	162	162
4961	Brașov	Recea	Motoc Rozalia	11	185/2	Arabil			Extravilan		386	0	386	386	386
4962	Brașov	Recea	Botu Aurora	11	185/3	Arabil			Extravilan		150	0	150	150	150
4963	Brașov	Recea	Comuna Recea(**)	11	185/4	Arabil			Extravilan		226	0	226	226	226
4964	Brașov	Recea	Motoc Gheorghe	11	185/5	Arabil			Extravilan		598	0	598	598	598
4965	Brașov	Recea	Barbu Emilian	11	185/6	Arabil			Extravilan		348	0	348	348	348
4966	Brașov	Recea	Motoc Ioan	11	185/7	Arabil			Extravilan		216	0	216	216	216
4967	Brașov	Recea	Motoc Galina	11	185/8	Arabil			Extravilan		184	0	184	184	184
4968	Brașov	Recea	Tetu Nicolae, Bucur Constantin	11	185/9	Arabil			Extravilan		281	0	281	281	281
4969	Brașov	Recea	Barbu Gheorghe	11	185/10	Arabil			Extravilan		276	0	276	276	276
4970	Brașov	Recea	Motoc Gheorghe, Motoc Ioan	11	185/11	Arabil			Extravilan		183	0	183	183	183
4971	Brașov	Recea	Motoc Galina, Pitigas Petromela, Motoc Ioan, Caldarese Maria	11	185/12	Arabil			Extravilan		188	0	188	188	188
4972	Brașov	Recea	Tetu Gheorghe	11	185/13	Arabil			Extravilan		179	0	179	179	179
4973	Brașov	Recea	Motoc Gheorghe	11	185/14	Arabil			Extravilan		473	0	473	473	473
4974	Brașov	Recea	Motoc Maria	11	185/15	Arabil			Extravilan		272	0	272	272	272
4975	Brașov	Recea	Motoc Augustin	11	185/16	Arabil			Extravilan		275	0	275	275	275
4976	Brașov	Recea	Motoc Eugenia	11	185/17	Arabil			Extravilan		279	0	279	279	279
4977	Brașov	Recea	Motoc Viorel	11	185/18	Arabil			Extravilan		184	0	184	184	184
4978	Brașov	Recea	Motoc Cornelia	11	185/19	Arabil			Extravilan		213	0	213	213	213
4979	Brașov	Recea	Savu Alexandru	11	185/20	Arabil			Extravilan		337	0	337	337	337
4980	Brașov	Recea	Barbu Iosif	11	185/22	Arabil			Extravilan		327	0	327	327	327
4981	Brașov	Recea	Jugan Victoria	11	185/23	Arabil			Extravilan		231	0	231	231	231
4982	Brașov	Recea	Visoianu Elena, Sofletea Ioan	11	185/24	Arabil			Extravilan		298	0	298	298	298
4983	Brașov	Recea	Motoc Eleonora, Toma Maria, Motoc Demisa, Motoc Horia Razvan, Motoc Radu Cosmin	11	185/25	Arabil			Extravilan		107	0	107	107	107
4984	Brașov	Recea	Motoc Constantin	11	185/26	Arabil			Extravilan		151	0	151	151	151
4985	Brașov	Recea	Motoc Victor	11	185/27	Arabil			Extravilan		55	0	55	55	55

Nr. crt	Județul	Unitatea administrativ-teritorială	Numele și Prenumele proprietarului/deținătorului imobilului	Nr. Tarla	Nr. Parcela	Categoria de folosință	Nr. Cadastral/ Carte Funciara	Nr. Topo	Extravilan/ Intravilan	Suprafața totală imobil [mp]	Suprafața teren de expropriat [mp]	Suprafață de construcții de expropriat (mp)	Valoare despăgubire teren (lei)	Valoare despăgubire construcții (lei)	Valoare totală despăgubire imobil conform Legii nr. 255/2010 (lei)
4986	Brașov	Recea	Tetu Liviu, Tetu Lavinia	11	185/28	Arabil			Extravilan		53	0	53		53
4987	Brașov	Recea	Motoc Gheorghe	11	185/29	Arabil			Extravilan		47	0	47		47
4988	Brașov	Recea	Belcau Victoria	11	185/30	Arabil			Extravilan		63	0	63		63
4989	Brașov	Recea	Motoc Cornelia	11	185/31	Arabil			Extravilan		36	0	36		36
4990	Brașov	Recea	Rades Andrei	11	185/32	Arabil			Extravilan		32	0	32		32
4991	Brașov	Recea	Vlad Iosif	11	185/33	Arabil			Extravilan		14	0	14		14
4992	Brașov	Recea	Motoc Nadia Maria	11	185/34	Arabil			Extravilan		46	0	46		46
4993	Brașov	Recea	Proprietar Năidentificat *	11	185	Arabil			Extravilan		92	0	92		92
4994	Brașov	Recea	Proprietar Năidentificat *	11	185	Arabil			Extravilan		219	0	219		219
4995	Brașov	Recea	Proprietar Năidentificat *	12	201	Arabil	648		Extravilan		584	0	584		584
4996	Brașov	Recea	Motoc Gheorghe, Motoc Ioan	12	201	Arabil			Extravilan		51	0	51		51
4997	Brașov	Recea	Popa Maria Cristina	12	201/9	Arabil	100276		Extravilan		114	0	114		114
4998	Brașov	Recea	Popa Maria Cristina	12	201/9	Arabil	100275		Extravilan		39	0	39		39
4999	Brașov	Recea	Motoc Cosmina, Motoc Viorel	12	201/4	Arabil	649		Extravilan	1500	35	0	35		35
5000	Brașov	Recea	Proprietar Năidentificat *	12	201	Arabil			Extravilan		880	0	880		880
5001	Brașov	Recea	Proprietar Năidentificat *	107	4057	Arabil			Extravilan		110	0	110		110
5002	Brașov	Recea	Sc Prylapte Srl	12	201/38/1	Arabil	102715		Extravilan	3100	75	0	75		75
5003	Brașov	Recea	Comuna Recea**)	12	201	Arabil			Extravilan		263	0	263		263
5004	Brașov	Recea	Motoc Elisabeta	12	201/36	Arabil			Extravilan		217	0	217		217
5005	Brașov	Recea	Tetu Maria	12	201/37	Arabil			Extravilan		118	0	118		118
5006	Brașov	Recea	Barbu Emilian	12	201/38/1	Arabil			Extravilan		434	0	434		434
5007	Brașov	Recea	Comuna Recea**)	12	201/38/2	Arabil			Extravilan		293	0	293		293
5008	Brașov	Recea	Motoc Ioan	12	201/39	Arabil			Extravilan		430	0	430		430
5009	Brașov	Recea	Motoc Cornelia	12	201/40	Arabil			Extravilan		1090	0	1090		1090
5010	Brașov	Recea	Motoc Viorel	12	201/40/1	Arabil			Extravilan		395	0	395		395
5011	Brașov	Recea	Motoc Radu Cosmina, Motoc Horia, Toma Maria, Motoc Denisa, Motoc Eleonora	12	201/42/1	Arabil			Extravilan		683	0	683		683
5012	Brașov	Recea	Tetu Maria	12	201/42/2	Arabil			Extravilan		1358	0	1358		1358
5013	Brașov	Recea	Comuna Recea**)	12	201	Arabil			Extravilan		283	0	283		283
5014	Brașov	Recea	Comuna Recea**)	12	203	Arabil			Extravilan		729	0	729		729
5015	Brașov	Recea	Proprietar Năidentificat*)	12	203	Arabil			Extravilan		93	0	93		93
5016	Brașov	Recea	Comuna Recea**)	12	203	Arabil			Extravilan		2652	0	2652		2652
5017	Brașov	Recea	Motoc Maria	12	203/1/1	Arabil			Extravilan		3000	0	3000		3000
5018	Brașov	Recea	Motoc Valeria	12	203/1/2	Arabil			Extravilan		500	0	500		500
5019	Brașov	Recea	Motoc Aurelia	12	203/1/3	Arabil			Extravilan		1500	0	1500		1500
5020	Brașov	Recea	Motoc Marisora	12	203/1/4	Arabil			Extravilan		4000	0	4000		4000
5021	Brașov	Recea	Motoc Ioan	12	203/1/5	Arabil			Extravilan		3185	0	3185		3185
5022	Brașov	Recea	Tetu Răfira	12	203/1/6	Arabil			Extravilan		1745	0	1745		1745
5023	Brașov	Recea	Motoc Maria	12	203/1/7	Arabil			Extravilan		363	0	363		363
5024	Brașov	Recea	Tetu Lavinia	12	203/1/8	Arabil			Extravilan		218	0	218		218
5025	Brașov	Recea	Comuna Recea**)	12	203/1	Arabil			Extravilan		201	0	201		201
5026	Brașov	Recea	Comuna Recea**)	12	203/1	Arabil			Extravilan		1613	0	1613		1613
5027	Brașov	Recea	Proprietar Năidentificat*)	12	4149	Arabil			Extravilan		533	0	533		533
5028	Brașov	Recea	Motoc Nicolae	12	203/1/9	Arabil			Extravilan		303	0	303		303
5029	Brașov	Recea	Motoc Gheorghe	12	203/1/10	Arabil			Extravilan		225	0	225		225
5030	Brașov	Recea	Costea Viorela	12	203/1/11	Arabil			Extravilan		150	0	150		150
5031	Brașov	Recea	Costea Viorela	12	203/1/12	Arabil			Extravilan		121	0	121		121
5032	Brașov	Recea	Motoc Virgil	12	203/1/13	Arabil			Extravilan		195	0	195		195
5033	Brașov	Recea	Comuna Recea**)	12	203/1/14	Arabil			Extravilan		168	0	168		168
5034	Brașov	Recea	Motoc Elisabeta	12	203/1/15	Arabil			Extravilan		193	0	193		193
5035	Brașov	Recea	Motoc Ludovica	12	203/1/16	Arabil			Extravilan		124	0	124		124
5036	Brașov	Recea	Comuna Recea**)	12	203/1/17	Arabil			Extravilan		333	0	333		333
5037	Brașov	Recea	Milosan Mircea, Moldovan Silvia	12	203/1/18	Arabil			Extravilan		160	0	160		160
5038	Brașov	Recea	Motoc Viorel	12	203/1/19	Arabil			Extravilan		225	0	225		225
5039	Brașov	Recea	Amatuoni Maria, Micu Iosif, Motoc Nicolae, Micu Constantin			Arabil	103036		Extravilan	9400	129	0	129		129

Nr. crt	Județul	Unitatea administrativ-teritorială	Numele și Prenumele proprietarului/deținătorului imobilului	Nr. Tarla	Nr. Parcela	Categoria de folosință	Nr. Cadastral/ Carte Funciara	Nr. Topo	Extravilan/ Intravilan	Suprafata totală imobil [mp]	Suprafata teren de expropriat [mp]	Suprafată de construcții de expropriat (mp)	Valoarea despăgubire construcții (lei)	Valoarea despăgubire teren (lei)	Valoarea totală despăgubire imobil conform Legii nr. 255/2010 (lei)
5040	Brașov	Recea	Motoș Nicolae			Arabil	103037		Extravilan	11580	253	0	253	253	253
5041	Brașov	Recea	Popa Viorela, Popa Maria, Curcean Aurelia, Popa Ioan, Popa Iosif			Arabil	103038		Extravilan	14900	319	0	319	319	319
5042	Brașov	Recea	Pria Ioan			Arabil	103039		Extravilan	35000	81	0	81	81	81
5043	Brașov	Recea	Comana Recea**	7	103/1	Arabil			Extravilan	4555	447	0	447	447	447
5044	Brașov	Recea	Popa Gheorghe	7	103/3	Arabil	103029		Extravilan	5400	258	0	258	258	258
5045	Brașov	Recea	Popa Gheorghe	7	103/3	Arabil			Extravilan		4	0	4	4	4
5046	Brașov	Recea	Ghisa Aurelia, Lazea Valeriu	7	103/4	Arabil	103030		Extravilan	21792	3	0	3	3	3
5047	Brașov	Recea	Proprietar Neidentificat*	12	211/4	Arabil			Extravilan		5	0	5	5	5
5048	Brașov	Recea	Proprietar Neidentificat*	12	211/4	Arabil			Extravilan		5	0	5	5	5
5049	Brașov	Făgăraș	Proprietar Neidentificat*	26	A1102/1	Arabil			Extravilan	687		0	1.168	1.168	1.168
5050	Brașov	Făgăraș	Proprietar Neidentificat*	26	A1102/2/A1104	Arabil			Extravilan	24086		0	40.946	40.946	40.946
5051	Brașov	Făgăraș	Proprietar Neidentificat*	26	A1103	Arabil			Extravilan	15468		0	26.296	26.296	26.296
5052	Brașov	Făgăraș	Proprietar Neidentificat*	26	1102/2	Arabil			Extravilan	2714		0	4.614	4.614	4.614
5053	Brașov	Făgăraș	DAMIAN MIRCEA-IOAN, DAMIAN ADINA	26	1206/9	Arabil	100238		Extravilan	7400	153	0	260	260	260
5054	Brașov	Făgăraș	Proprietar Neidentificat*	25	1061	Arabil			Extravilan	63197		0	107.435	107.435	107.435
5055	Brașov	Făgăraș	Dango Imobiliare Property SRL	25	1061/6	Arabil	105430		Extravilan	15700	230	0	391	391	391
5056	Brașov	Făgăraș	Velian alexandru, Velian Monica, Barbu I. Ioan, Barbu I. Maria, barbu M. Maria, Pirau G. Vasile	25	1021/1, 1021/2, 1021/3, 1021/4, 1021/5	Arabil			Extravilan		523	0	889	889	889
5057	Brașov	Făgăraș	Piteasca Anca Teodora	25	1021	Arabil	101936		Extravilan		5	0	9	9	9
5058	Brașov	Mândra	Taftlan Ioan Serban, Taftlan Maria	93	2627/2	Faneata	101788		Extravilan	20400	11503	0	10.353	10.353	10.353
5059	Brașov	Mândra	Barbu Andrei	93	2628/3	Arabil			Extravilan	3600	50	0	60	60	60
5060	Brașov	Mândra	Comsia Simona Maria- Intreprindere Individuala	93	2628/2	Arabil	101804		Extravilan	3000	419	0	503	503	503
5061	Brașov	Mândra	Taftlan Ioan Serban, Taftlan Maria	93	2627/6	Faneata	101798		Extravilan	9700	9700	0	8.730	8.730	8.730
5062	Brașov	Mândra	Teulea Ioan	95	2663/6	Arabil			Extravilan	12388	3065	0	3.678	3.678	3.678
5063	Brașov	Mândra	Beblean Nicolae	95	2663/5	Arabil	103409		Extravilan	4400	4400	0	5.280	5.280	5.280
5064	Brașov	Mândra	Beblean Maria	95	2663/4	Arabil			Extravilan	4200	2317	0	2.780	2.780	2.780
5065	Brașov	Mândra	Pirau Eugenia	95	2663/3	Arabil			Extravilan	10001	7283	0	8.740	8.740	8.740
5066	Brașov	Mândra	Pirau Toma	95	2663/2	Faneata			Extravilan	9954	35	0	32	32	32
5067	Brașov	Mândra	Pirau Toma	95	2663/2	Faneata			Extravilan	9954	3802	0	3.422	3.422	3.422
5068	Brașov	Mândra	Cornea Romul	95	2663/13	Arabil			Extravilan	4320	22	0	26	26	26
5069	Brașov	Mândra	Timboun Toma, Mianta Maria, Stefanescu Valeria, Kiss Ileana	95	2663/14	Arabil			Extravilan	10000	2133	0	2.560	2.560	2.560
5070	Brașov	Mândra	Sierbu Maria	95	2663/15	Arabil			Extravilan	4900	2246	0	2.695	2.695	2.695
5071	Brașov	Mândra	Corstean Maria	95	2663/16	Arabil			Extravilan	6400	3210	0	3.852	3.852	3.852
5072	Brașov	Mândra	Barbu George	95	2663/17	Arabil			Extravilan	2800	1383	0	1.660	1.660	1.660
5073	Brașov	Mândra	Ghizdavu Lucica	95	2663/18	Arabil	100421		Extravilan	3800	3495	0	4.194	4.194	4.194
5074	Brașov	Mândra	Cornea Maria	95	2663/19	Arabil	102312		Extravilan	2900	2900	0	3.480	3.480	3.480
5075	Brașov	Mândra	Pirau Ioan, Dumitrescu Emanoil, Dumitrescu Gabriel	95	2663/20	Arabil			Extravilan	10500	2682	0	3.218	3.218	3.218
5076	Brașov	Mândra	Barbu Gheorghe	95	2663/21	Arabil			Extravilan	5600	184	0	221	221	221
5077	Brașov	Mândra	Pirau Ioan	95	2658/14	Arabil			Extravilan	3100	119	0	143	143	143
5078	Brașov	Mândra	Pirau Ilie	95	2658/13	Arabil			Extravilan	4000	585	0	702	702	702
5079	Brașov	Mândra	Sin Maria	95	2658/12	Arabil			Extravilan	2900	855	0	1.026	1.026	1.026
5080	Brașov	Mândra	Cornea Rozalia	95	2658/11	Arabil			Extravilan	2100	840	0	1.008	1.008	1.008
5081	Brașov	Mândra	Puia Maria	95	2658/10	Arabil			Extravilan	3500	1815	0	2.178	2.178	2.178
5082	Brașov	Mândra	Beblean Maria	95	2658/9	Arabil			Extravilan	1400	868	0	1.042	1.042	1.042
5083	Brașov	Mândra	Mileca Maria	95	2658/8	Arabil			Extravilan	3100	1885	0	2.262	2.262	2.262

Nr. crt	Județul	Unitatea administrativ-teritorială	Numele și Prenumele proprietarului/deținătorului imobilului	Nr. Tarla	Nr. Parcela	Categoria de folosință	Nr. Cadastral/ Carte Funciara	Nr. Topo	Extravilan/ Intravilan	Suprafata totală imobil [mp]	Suprafata teren de expropriat [mp]	Suprafata de construcții expropriat (mp)	Valoarea despăgubire construcții (lei)	Valoarea despăgubire teren (lei)	Valoarea totală despăgubire imobil conform Legii nr. 255/2010 (lei)
5084	Brașov	Mândra	Pirau Gavrița	95	2658/7	Arabil			Extravilan	2800	1705	0	0	2.046	2.046
5085	Brașov	Mândra	Pirau Ioan	95	2658/6	Arabil			Extravilan	9600	4868	0	0	5.842	5.842
5086	Brașov	Mândra	Cornea Rozalia	95	2658/5	Arabil			Extravilan	1700	491	0	0	589	589
5087	Brașov	Mândra	Pirau Seliuta	95	2658/4	Arabil			Extravilan	4700	737	0	0	884	884
5088	Brașov	Mândra	Pirau Toma, Pirau Maria, Pepine Lucia	95	2658/3	Arabil			Extravilan	2300	70	0	0	84	84
5089	Brașov	Mândra	Pirau Rozalia	95	2658/2	Arabil			Extravilan	3000	35	0	0	42	42
5090	Brașov	Mândra	Cornea Victor	95	2658/1	Arabil			Extravilan	5000	57	0	0	68	68
5091	Brașov	Mândra	Meșea Victor	80	2316/25	Arabil			Extravilan	4800	9	0	0	11	11
5092	Brașov	Mândra	Timboi Lenuta	80	2316/24	Arabil			Extravilan	3500	79	0	0	95	95
5093	Brașov	Mândra	Motoe Valeria	80	2316/23	Arabil			Extravilan	3300	149	0	0	179	179
5094	Brașov	Mândra	Corsatea Ioan	80	2316/22	Arabil			Extravilan	3000	238	0	0	286	286
5095	Brașov	Mândra	Farcus Victor	80	2316/21	Arabil			Extravilan	1000	102	0	0	122	122
5096	Brașov	Mândra	Comuna Mândra**)	80	2316/20	Arabil			Extravilan	700	78	0	0	94	94
5097	Brașov	Mândra	Serbu Maria	80	2316/19	Arabil			Extravilan	500	59	0	0	71	71
5098	Brașov	Mândra	Cornea Maria	80	2316/18	Arabil			Extravilan	5600	853	0	0	1.024	1.024
5099	Brașov	Mândra	Bebtea Gheorghe	80	2316/17	Arabil			Extravilan	1300	250	0	0	300	300
5100	Brașov	Mândra	Timboi Galina	80	2316/16	Arabil			Extravilan	1500	314	0	0	377	377
5101	Brașov	Mândra	Corsatea Maria	80	2316/15	Arabil			Extravilan	700	156	0	0	187	187
5102	Brașov	Mândra	Vlad Rozalia	80	2316/14	Arabil			Extravilan	4200	1075	0	0	1.290	1.290
5103	Brașov	Mândra	Stefan Florin	80	2316/13	Arabil			Extravilan	1400	411	0	0	493	493
5104	Brașov	Mândra	Barbu Cornelia	80	2316/12	Arabil			Extravilan	700	215	0	0	258	258
5105	Brașov	Mândra	Cornea Silvia	80	2316/11	Arabil			Extravilan	1000	319	0	0	383	383
5106	Brașov	Mândra	Pirau Mihai	80	2316/10	Arabil			Extravilan	1100	367	0	0	440	440
5107	Brașov	Mândra	Puiu Toma	80	2316/9	Arabil			Extravilan	1500	542	0	0	650	650
5108	Brașov	Mândra	Bebtea Carolina	80	2316/8	Arabil			Extravilan	2100	2098	0	0	2.518	2.518
5109	Brașov	Mândra	Pirau Vasile	80	2316/7	Arabil			Extravilan	400	480	0	0	480	480
5110	Brașov	Mândra	Milea Lucretia	80	2316/6	Arabil			Extravilan	3600	3600	0	0	4.320	4.320
5111	Brașov	Mândra	Corsatea Maria	80	2316/5	Arabil			Extravilan	1200	1200	0	0	1.440	1.440
5112	Brașov	Mândra	Milea Toma, Milea Victoria, Voiccu Maria, Milea T. George	80	2316/4	Arabil			Extravilan	1400	1400	0	0	1.680	1.680
5113	Brașov	Mândra	Cornea Ioan	80	2316/3	Arabil			Extravilan	3200	3200	0	0	3.840	3.840
5114	Brașov	Mândra	Corsatea Ioan	80	2316/2	Arabil			Extravilan	700	700	0	0	840	840
5115	Brașov	Mândra	Milea Victor	80	2316/1	Arabil			Extravilan	1869	1869	0	0	2.243	2.243
5116	Brașov	Mândra	Puiu Toma	80	2316/9	Arabil			Extravilan	1500	825	0	0	990	990
5117	Brașov	Mândra	Pirau Mihai	80	2316/10	Arabil			Extravilan	1100	573	0	0	688	688
5118	Brașov	Mândra	Cornea Silvia	80	2316/11	Arabil			Extravilan	1000	504	0	0	605	605
5119	Brașov	Mândra	Barbu Cornelia	80	2316/12	Arabil			Extravilan	700	345	0	0	414	414
5120	Brașov	Mândra	Vlad Rozalia	80	2316/13	Arabil			Extravilan	1400	673	0	0	808	808
5121	Brașov	Mândra	Stefan Florin	80	2316/14	Arabil			Extravilan	4200	1909	0	0	2.291	2.291
5122	Brașov	Mândra	Corsatea Maria	80	2316/15	Arabil			Extravilan	700	305	0	0	366	366
5123	Brașov	Mândra	Timboi Galina	80	2316/16	Arabil			Extravilan	1500	642	0	0	770	770
5124	Brașov	Mândra	Bebtea Gheorghe	80	2316/17	Arabil			Extravilan	1300	545	0	0	654	654
5125	Brașov	Mândra	Cornea Maria	80	2316/18	Arabil			Extravilan	5600	2244	0	0	2.693	2.693
5126	Brașov	Mândra	Serbu Maria	80	2316/19	Arabil			Extravilan	500	193	0	0	232	232
5127	Brașov	Mândra	Comuna Mândra**)	80	2316/20	Arabil			Extravilan	700	269	0	0	323	323
5128	Brașov	Mândra	Farcus Victor	80	2316/21	Arabil			Extravilan	1000	381	0	0	457	457
5129	Brașov	Mândra	Corsatea Ioan	80	2316/22	Arabil			Extravilan	3000	1119	0	0	1.343	1.343
5130	Brașov	Mândra	Motoe Valeria	80	2316/23	Arabil			Extravilan	3300	1197	0	0	1.436	1.436
5131	Brașov	Mândra	Timboi Lenuta	80	2316/24	Arabil			Extravilan	3500	1236	0	0	1.483	1.483
5132	Brașov	Mândra	Meșea Victor	80	2316/25	Arabil			Extravilan	4800	1644	0	0	1.973	1.973
5133	Brașov	Mândra	Tutușca Maria	80	2316/26	Arabil			Extravilan	8400	2792	0	0	3.350	3.350
5134	Brașov	Mândra	Ghizdavu Lucretia	80	2316/27	Arabil			Extravilan	2700	882	0	0	1.058	1.058
5135	Brașov	Mândra	Ghizdavu Ana, Milea Elena	80	2316/28	Arabil			Extravilan	1200	391	0	0	469	469
5136	Brașov	Mândra	Hirceaga Rozalia	80	2316/29	Arabil			Extravilan	3800	1233	0	0	1.480	1.480
5137	Brașov	Mândra	Corsatea Valer	80	2316/30	Arabil			Extravilan	1700	551	0	0	661	661

Nr. crt	Județul	Unitatea administrativ-teritorială	Numele și Prenumele proprietarului/deținătorului imobilului	Nr. Tarră	Nr. Parcela	Categoria de folosință	Nr. Cadastru/ Carte Funciara	Nr. Topo	Extravilan/ Intravilan	Suprafața totală imobil [mp]	Suprafața teren de expropriat [mp]	Suprafață de construcții expropriat (mp)	Valoare despăgubire construcții (lei)	Valoare despăgubire teren (lei)	Valoare totală despăgubire imobil conform Legii nr. 255/2010 (lei)
5138	Brașov	Mândra	Mareali Carmen	80	2316/31	Arabil			Extravilan	3000	972	0	1.166	1.166	1.166
5139	Brașov	Mândra	Boieru Maria	80	2316/32	Arabil			Extravilan	3000	973	0	1.168	1.168	1.168
5140	Brașov	Mândra	Metea Ioan	80	2316/33	Arabil			Extravilan	3900	1266	0	1.519	1.519	1.519
5141	Brașov	Mândra	Faina Maria, Faina Constantin	80	2316/34	Arabil	101998		Extravilan	2900	947	0	1.136	1.136	1.136
5142	Brașov	Mândra	Barbu Valeriu	80	2316/35	Arabil			Extravilan	1100	363	0	436	436	436
5143	Brașov	Mândra	Greblea Dorina	80	2316/36	Arabil	103877		Extravilan	2800	917	0	1.100	1.100	1.100
5144	Brașov	Mândra	Serbu Maria	80	2316/37	Arabil			Extravilan	4100	1346	0	1.615	1.615	1.615
5145	Brașov	Mândra	Barbu Victoria	80	2316/38	Arabil			Extravilan	4400	1451	0	1.741	1.741	1.741
5146	Brașov	Mândra	Barbu Ioan, Barbu Gheorghe, Barbu T. Gheorghe	80	2316/39	Arabil			Extravilan	800	265	0	318	318	318
5147	Brașov	Mândra	Tenlea Ioan	80	2316/40	Arabil			Extravilan	1000	331	0	397	397	397
5148	Brașov	Mândra	Barbu Andrei	80	2316/41	Arabil			Extravilan	2200	728	0	874	874	874
5149	Brașov	Mândra	Comea Victoria	80	2316/42	Arabil			Extravilan	4000	1320	0	1.584	1.584	1.584
5150	Brașov	Mândra	Comea Victoria	80	2316/43	Arabil			Extravilan	2500	820	0	984	984	984
5151	Brașov	Mândra	Comea Toma	80	2316/44	Arabil			Extravilan	2500	813	0	976	976	976
5152	Brașov	Mândra	Milea Toma	80	2316/45	Arabil			Extravilan	1000	323	0	388	388	388
5153	Brașov	Mândra	Milea Lenita	80	2316/46	Arabil			Extravilan	700	225	0	270	270	270
5154	Brașov	Mândra	Metea Konul	80	2316/47	Arabil			Extravilan	1400	448	0	538	538	538
5155	Brașov	Mândra	Corsateu Iacob	80	2316/48	Arabil			Extravilan	2900	917	0	1.100	1.100	1.100
5156	Brașov	Mândra	Corsateu Toma, Corsateu Maria	80	2316/49	Arabil			Extravilan	1400	436	0	523	523	523
5157	Brașov	Mândra	Pirau Toma, Pirau Maria	80	2316/50	Arabil			Extravilan	4400	1339	0	1.607	1.607	1.607
5158	Brașov	Mândra	Pirau Ilie	80	2316/51	Arabil			Extravilan	5400	1560	0	1.872	1.872	1.872
5159	Brașov	Mândra	Milea Victoria	80	2316/52	Arabil			Extravilan	4900	1315	0	1.578	1.578	1.578
5160	Brașov	Mândra	Pirau Gavrița	80	2316/53	Arabil			Extravilan	700	179	0	215	215	215
5161	Brașov	Mândra	Bleblea Maria	80	2316/54	Arabil			Extravilan	2100	526	0	631	631	631
5162	Brașov	Mândra	Milea Maria	80	2316/55	Arabil			Extravilan	700	171	0	205	205	205
5163	Brașov	Mândra	Corsateu Ioan, Corsateu Toma, Corsateu Victor, Corsateu Marcel	80	2316/56	Arabil			Extravilan	5200	1207	0	1.448	1.448	1.448
5164	Brașov	Mândra	Timboi Liviu, Timboi Victoria, Munteanu Lucia	80	2316/57	Arabil			Extravilan	2100	460	0	552	552	552
5165	Brașov	Mândra	Timboi Liviu, Timboi Victoria, Munteanu Lucia	80	2316/58	Arabil			Extravilan	1500	324	0	389	389	389
5166	Brașov	Mândra	Corne Ioan	80	2316/59	Arabil			Extravilan	700	150	0	180	180	180
5167	Brașov	Mândra	Pirau Ioan	80	2316/60	Arabil			Extravilan	3200	685	0	822	822	822
5168	Brașov	Mândra	Pirau Ioan, Dumitrescu Emanoil, Dumitrescu Gabriel	80	2316/61	Arabil			Extravilan	4200	894	0	1.073	1.073	1.073
5169	Brașov	Mândra	Pirau Aurel	80	2316/62	Arabil			Extravilan	6700	1384	0	1.661	1.661	1.661
5170	Brașov	Mândra	Pirau Toma, Comsit Maria	80	2316/63	Arabil			Extravilan	3900	760	0	912	912	912
5171	Brașov	Mândra	Comea Maria	80	2316/64	Arabil			Extravilan	3300	198	0	238	238	238
5172	Brașov	Mândra	Milea Elisabeta	80	2316/65	Arabil			Extravilan	1900	100	0	120	120	120
5173	Brașov	Mândra	Ghizdavu Maria	80	2316/66	Arabil			Extravilan	1600	77	0	92	92	92
5174	Brașov	Mândra	Timboi Octavian	80	2316/78	Arabil			Extravilan	1800	163	0	196	196	196
5175	Brașov	Mândra	Comea Carolina	80	2316/79	Arabil			Extravilan	2100	119	0	143	143	143
5176	Brașov	Mândra	Pirau Ioan	80	2316/80	Arabil			Extravilan	3500	11	0	13	13	13
5177	Brașov	Mândra	Comuna Mândra*) Streza Eugen-Volintiu, Streza Carmine-Adriana	80	2316/95	Arabil			Extravilan	8000	5647	0	6.776	6.776	6.776
5178	Brașov	Mândra	Milea Serban	65	1709/1/1	Arabil	102731		Extravilan	1198	19	0	519	519	519
5179	Brașov	Mândra	Comea Carolina	65	1709/1/1/4	Arabil			Extravilan	2000	76	0	91	91	91
5180	Brașov	Mândra	Padurariu Maria, Padurariu Gheorghe	65	1709/1/1/4	Arabil			Extravilan	1000	11	0	13	13	13
5181	Brașov	Mândra	Padurariu Iulian-Marius, Padurariu Geta	65	1709/1/1/4	Arabil	103119		Extravilan	1200	66	0	79	79	79
5182	Brașov	Mândra	Padurariu Iulian-Marius, Padurariu Geta	65	1709/1/1/4	Arabil	103075		Extravilan	1100	114	0	137	137	137

Nr. crt	Județul	Unitatea administrativ-teritorială	Numele și Prenumele proprietarului/deținătorului imobilului	Nr. Tarla	Nr. Parcela	Categoria de folosință	Nr. Cadastral/ Carte Funciara	Nr. Topo	Extravilan/ Intravilan	Suprafața totală imobil [mp]	Suprafața teren de expropriat [mp]	Suprafața de construcții expropriat (mp)	Valoarea despăgubire construcții (lei)	Valoarea despăgubire teren (lei)	Valoarea totală despăgubire imobil conform Legii nr. 255/2010 (lei)
5183	Brașov	Mândra	Pădurarii Gheorghe, Pădurarii Maria			Arabil	102279		Extravilan	700	700	0	0	840	840
5184	Brașov	Mândra	Barbu Liviu	64	1704/2/16	Arabil			Extravilan	400	400	0	0	480	480
5185	Brașov	Mândra	Milea Elisabeta	64	1704/2/15	Arabil			Extravilan	900	891	0	0	1.069	1.069
5186	Brașov	Mândra	Kadar Ladislau, Kadar Claudia Raluca			Arabil	101808		Extravilan	610	800	0	0	960	960
5187	Brașov	Mândra	Cornea Octavian, Cornea Maria			Arabil	101807		Extravilan	800	800	0	0	960	960
5188	Brașov	Mândra	Cornea Elena	64	1704/2/12	Arabil			Extravilan	2900	148	0	0	178	178
5189	Brașov	Mândra	Cordos Maria	64	1704/2/10	Arabil	101902		Extravilan	1250	138	0	0	166	166
5190	Brașov	Mândra	Leancu Andrei	64	1704/2/9	Arabil			Extravilan	800	48	0	0	58	58
5191	Brașov	Mândra	Ghizdavu Victor	64	1704/2/8	Arabil			Extravilan	3000	189	0	0	227	227
5192	Brașov	Mândra	Milea Magdalena	64	1704/2/8	Arabil			Extravilan	1000	60	0	0	72	72
5193	Brașov	Mândra	Comuna Mândra - Domeniul privat			Arabil	101962		Extravilan	1800	292	0	0	350	350
5194	Brașov	Mândra	Proprietar Particular*)	64	1704/2	Arabil			Extravilan	3200	9	0	0	11	11
5195	Brașov	Mândra	Judele Cornel, Judele Lucia	64	1704/2/1	Arabil	102726		Extravilan	2100	170	0	0	204	204
5196	Brașov	Mândra	Cornea Eugenia	64	1704/2/1	Arabil			Extravilan	2100	113	0	0	136	136
5197	Brașov	Mândra	Pirau Eremita	95	2647/78	Arabil			Extravilan	1700	6	0	0	7	7
5198	Brașov	Mândra	Cornea Silvia	95	2647/79	Arabil			Extravilan	1100	19	0	0	23	23
5199	Brașov	Mândra	Metea Maria, Cotovan Victoria, Damiescu Valentina	95	2647/80	Arabil			Extravilan	2800	44	0	0	53	53
5200	Brașov	Mândra	Corsatea Maria	95	2647/81	Arabil			Extravilan	2100	30	0	0	36	36
5201	Brașov	Mândra	Corsatea Toma	95	2647/82	Arabil			Extravilan	1700	22	0	0	26	26
5202	Brașov	Mândra	Milea Serban	95	2647/83	Arabil			Extravilan	5500	119	0	0	143	143
5203	Brașov	Mândra	Timboiu Octavian	95	2647/84	Arabil	103425		Extravilan	1800	112	0	0	134	134
5204	Brașov	Mândra	Corsatea Virgil	95	2647/85	Arabil			Extravilan	3600	447	0	0	536	536
5205	Brașov	Mândra	Barbu Gheorghe	95	2647/86	Arabil			Extravilan	2800	575	0	0	690	690
5206	Brașov	Mândra	Cornea Elisabeta	80	2312/7	Arabil			Extravilan	3500	1003	0	0	1.204	1.204
5207	Brașov	Mândra	Barbu Ioan	80	2312/6	Arabil			Extravilan	3100	1155	0	0	1.386	1.386
5208	Brașov	Mândra	Cornea Cornelia	80	2312/5	Arabil			Extravilan	11600	6967	0	0	8.360	8.360
5209	Brașov	Mândra	Ghizdavu Lucretia	64	1700/1/183	Arabil			Extravilan	4700	4700	0	0	5.640	5.640
5210	Brașov	Mândra	Cornea Comedia	64	1700/1/182	Arabil			Extravilan	1800	1800	0	0	2.160	2.160
5211	Brașov	Mândra	Cornea Ambrozie, Cornea Gheorghe	64	1700/1/181	Arabil			Extravilan	900	900	0	0	1.080	1.080
5212	Brașov	Mândra	Leancu Victoria	64	1700/1/180	Arabil			Extravilan	4600	4600	0	0	5.520	5.520
5213	Brașov	Mândra	Ghizdavu Rozalia	64	1700/1/179	Arabil			Extravilan	3800	3800	0	0	4.560	4.560
5214	Brașov	Mândra	Cornea Toma	64	1700/1/178	Arabil			Extravilan	2000	2000	0	0	2.400	2.400
5215	Brașov	Mândra	Cornea Toma	64	1700/1/177	Arabil			Extravilan	1500	1500	0	0	1.800	1.800
5216	Brașov	Mândra	Ghizdavu Virginia	64	1700/1/176	Arabil			Extravilan	1700	1693	0	0	2.032	2.032
5217	Brașov	Mândra	Pirau Elena	64	1700/1/175	Arabil			Extravilan	2000	1931	0	0	2.317	2.317
5218	Brașov	Mândra	Pirau Ilie	64	1700/1/174	Arabil			Extravilan	5500	5053	0	0	6.064	6.064
5219	Brașov	Mândra	Corsatea Octavian, Corsatea Gheorghe, Mecea Carmen, Pop Monica, Pop Catalin, Pop Adrian, Corsatea Maria, Corsatea Monica, Gutu Felicia, Corsatea Carolina	64	1700/1/173	Arabil			Extravilan	5600	4963	0	0	5.956	5.956
5220	Brașov	Mândra	Dobre Carolina	64	1700/1/172	Arabil			Extravilan	3700	3230	0	0	3.876	3.876
5221	Brașov	Mândra	Cornea Victoria	64	1700/1/171	Arabil			Extravilan	1400	1212	0	0	1.454	1.454
5222	Brașov	Mândra	Pirau Iosif, Pirau Ioan	64	1700/1/170	Arabil			Extravilan	2000	1723	0	0	2.068	2.068
5223	Brașov	Mândra	Chelemen Gheorghe, Chelemen Daniel Ambrosie	64	1700/1/169	Arabil	100335		Extravilan	2700	2670	0	0	3.204	3.204
5224	Brașov	Mândra	Cornea Maria	64	1700/1/168	Arabil			Extravilan	3000	3000	0	0	3.600	3.600
5225	Brașov	Mândra	Barbu Ioan	64	1700/1/167	Arabil	103397		Extravilan	4200	3501	0	0	4.201	4.201

Nr. crt	Județul	Unitatea administrativ-teritorială	Numele și Prenumele proprietarului/deținătorului imobilului	Nr. Tarla	Nr. Parcela	Categoria de folosință	Nr. Cadastru/ Carte Funciara	Nr. Topo	Extravilan/ Intravilan	Suprafața totală imobil [mp]	Suprafața teren de expropriat [mp]	Suprafața de construcții expropriat (mp)	Valoarea despăgubire construcții (lei)	Valoarea despăgubire teren (lei)	Valoarea totală despăgubire imobil conform Legii nr. 255/2010 (lei)
5226	Brașov	Mândra	Lenescu Eugenia	64	1700/1/166	Arabil			Extravilan	2400	1954	0	2.345	2.345	2.345
5227	Brașov	Mândra	Timboun Toma, Mianta Maria, Stefanescu Valeria, Kiss Ileana	64	1700/1/165	Arabil			Extravilan	3700	2891	0	3.469	3.469	3.469
5228	Brașov	Mândra	Beblean Elisabeta	64	1700/1/164	Arabil			Extravilan	3500	2508	0	3.010	3.010	3.010
5229	Brașov	Mândra	Beblean Elisabeta	64	1700/1/163	Arabil			Extravilan	3000	1897	0	2.276	2.276	2.276
5230	Brașov	Mândra	Milea Rozalia	64	1700/1/162	Arabil			Extravilan	1400	812	0	974	974	974
5231	Brașov	Mândra	Milea Maria	64	1700/1/161	Arabil			Extravilan	2400	1336	0	1.603	1.603	1.603
5232	Brașov	Mândra	Milea Ioan	64	1700/1/160	Arabil			Extravilan	2000	1081	0	1.297	1.297	1.297
5233	Brașov	Mândra	Pirau Ioan	64	1700/1/159	Arabil			Extravilan	7200	3802	0	4.562	4.562	4.562
5234	Brașov	Mândra	Proprietar Particular*	64	1700/1	Arabil			Extravilan	1907	253	0	304	304	304
5235	Brașov	Mândra	Beblean Gabriela			Arabil	101793		Extravilan	1907	1907	0	2.288	2.288	2.288
5236	Brașov	Mândra	Bucur Ioan,Bucur Maria			Arabil	101869		Extravilan	972	972	0	1.166	1.166	1.166
5237	Brașov	Mândra	Barbu Maria	64	1700/1/156	Arabil			Extravilan	1400	468	0	562	562	562
5238	Brașov	Mândra	Teulea Ioan	64	1700/1/155	Arabil			Extravilan	1200	612	0	734	734	734
5239	Brașov	Mândra	Cornea Ioan	64	1700/1/154	Arabil			Extravilan	11200	5653	0	6.784	6.784	6.784
5240	Brașov	Mândra	Cornea Gavriela	64	1700/1/153	Arabil			Extravilan	4800	2400	0	2.880	2.880	2.880
5241	Brașov	Mândra	Pirau Rozalia	64	1700/1/152	Arabil			Extravilan	1500	749	0	899	899	899
5242	Brașov	Mândra	Milea Aurelia	64	1700/1/151	Arabil			Extravilan	3100	1547	0	1.856	1.856	1.856
5243	Brașov	Mândra	Cornea Rozalia	64	1700/1/150	Arabil			Extravilan	1700	848	0	1.018	1.018	1.018
5244	Brașov	Mândra	Metea Maria	64	1700/1/149	Arabil			Extravilan	3700	1843	0	2.212	2.212	2.212
5245	Brașov	Mândra	Pirau Gavriela	64	1700/1/148	Arabil			Extravilan	8200	4060	0	4.872	4.872	4.872
5246	Brașov	Mândra	Milea Maria	64	1700/1/147	Arabil			Extravilan	800	393	0	472	472	472
5247	Brașov	Mândra	Cornea Gheorghe, Gheorghe Letitia	64	1700/1/146	Arabil			Extravilan	4100	1999	0	2.399	2.399	2.399
5248	Brașov	Mândra	Pirau Ilie	64	1700/1/145	Arabil			Extravilan	13600	6386	0	7.663	7.663	7.663
5249	Brașov	Mândra	Milea Victoria	64	1700/1/144	Arabil			Extravilan	1800	808	0	970	970	970
5250	Brașov	Mândra	Pirau Toma	64	1700/1/143	Arabil			Extravilan	3700	1626	0	1.951	1.951	1.951
5251	Brașov	Mândra	Pirau Toma, Cornea Ioan, Cornea Virginia	64	1700/1/142	Arabil			Extravilan	2000	856	0	1.027	1.027	1.027
5252	Brașov	Mândra	Pirau Eugenia	64	1700/1/141	Arabil			Extravilan	3400	1415	0	1.698	1.698	1.698
5253	Brașov	Mândra	Beblean Lenuta	64	1700/1/140	Arabil			Extravilan	900	365	0	438	438	438
5254	Brașov	Mândra	Proprietar Particular*	64	1700/1	Arabil			Extravilan	179	179	0	215	215	215
5255	Brașov	Mândra	Cornea Lenuta, S.C.Solar Energy Starnberg Investments SRL			Arabil	102048		Extravilan	12200	4460	0	5.352	5.352	5.352
5256	Brașov	Mândra	Tadlan Ioan,Serban, Tadlan Maria, S.C.Solar Energy Starnberg Investments SRL			Arabil	102050		Extravilan	17000	3662	0	4.394	4.394	4.394
5257	Brașov	Mândra	Cornea Toma	64	1704/1/77	Arabil			Extravilan	3400	301	0	361	361	361
5258	Brașov	Mândra	Cornea Toma	64	1704/1/76	Arabil			Extravilan	600	38	0	46	46	46
5259	Brașov	Mândra	Ghizdavu Virginia	64	1704/1/75	Arabil			Extravilan	1800	113	0	136	136	136
5260	Brașov	Mândra	Pirau Aurel	64	1704/1/74	Arabil			Extravilan	3800	243	0	292	292	292
5261	Brașov	Mândra	Cornea Victoria	64	1704/1/73	Arabil			Extravilan	2300	157	0	188	188	188
5262	Brașov	Mândra	Cornea Victoria	64	1704/1/72	Arabil			Extravilan	3400	349	0	419	419	419
5263	Brașov	Mândra	Cornea Gheorghe, Gheorghe Letitia	64	1704/1/71	Arabil			Extravilan	2300	560	0	672	672	672
5264	Brașov	Mândra	Arsu Dumitru	64	1704/1/70	Arabil			Extravilan	3600	1482	0	1.778	1.778	1.778
5265	Brașov	Mândra	Corsatea Ioan	64	1704/1/69	Arabil			Extravilan	3000	2097	0	2.516	2.516	2.516
5266	Brașov	Mândra	Pirau Voichita, Corsatea Eva, Manea Marcela	64	1704/1/68	Arabil			Extravilan	1700	1398	0	1.678	1.678	1.678
5267	Brașov	Mândra	Cornea Ioan	64	1704/1/67	Arabil			Extravilan	5300	5218	0	6.262	6.262	6.262
5268	Brașov	Mândra	Pirau Victor	64	1704/1/66	Arabil			Extravilan	1700	1700	0	2.040	2.040	2.040
5269	Brașov	Mândra	Cornea Victor	64	1704/1/65	Arabil			Extravilan	6900	6806	0	8.167	8.167	8.167
5270	Brașov	Mândra	Sovaiala Ioan	64	1704/1/64	Arabil			Extravilan	3500	982	0	1.178	1.178	1.178

Nr. crt	Județul	Unitatea administrativ-teritorială	Numele și Prenumele proprietarului/deținătorului imobilului	Nr. Tarla	Nr. Parcela	Categoria de folosință	Nr. Cadastral/ Carte Funciara	Nr. Topo	Extravilan/ Intravilan	Suprafata totală imobil [mp]	Suprafata teren de expropriat [mp]	Suprafata de constructii de expropriat (mp)	Valoarea despăgubire teren (lei)	Valoarea despăgubire construcții (lei)	Valoarea totală despăgubire imobil conform Legii nr. 255/2010 (lei)
5271	Brașov	Mândra	Sovaiela Ioan	64	1704/1/64	Arabil			Extravilan	3500	1598	0	1.918		1.918
5272	Brașov	Mândra	Metea Romul	64	1704/1/63	Arabil			Extravilan	3500	871	0	1.045		1.045
5273	Brașov	Mândra	Cornea Toma	64	1704/1/62	Arabil			Extravilan	1500	125	0	150		150
5274	Brașov	Mândra	Pirau Eugenia	64	1704/1/61	Arabil			Extravilan	3400	8	0	10		10
5275	Brașov	Mândra	Cornea Carolina	65	1717/1/52	Arabil			Extravilan	5700	288	0	346		346
5276	Brașov	Mândra	Blebea Maria, Suceacu Tatlan Maria	65	1717/1/31	Arabil			Extravilan	3900	1557	0	1.868		1.868
5277	Brașov	Mândra	Colceriu Carolina	65	1717/1/30	Arabil			Extravilan	600	149	0	179		179
5278	Brașov	Mândra	Leanea Ana			Arabil	102232		Extravilan	600	365	0	438		438
5279	Brașov	Mândra	Faina Maria, Faina Constantin			Arabil	101997		Extravilan	1800	1275	0	1.530		1.530
5280	Brașov	Mândra	Pirau Ilie	65	1717/1/28	Arabil			Extravilan	6700	5894	0	7.073		7.073
5281	Brașov	Mândra	Farcas Ioan	65	1717/1/26	Arabil			Extravilan	1200	30	0	36		36
5282	Brașov	Mândra	Timboiu Liviu, Timboiu Victoria, Munteanu Lucia	65	1717/1/27	Arabil			Extravilan	700	60	0	72		72
5283	Brașov	Mândra	Timboiu Liviu, Timboiu Victoria, Munteanu Lucia	65	1717/1/27	Arabil			Extravilan	700	541	0	649		649
5284	Brașov	Mândra	Farcas Ioan	65	1717/1/26	Arabil			Extravilan	1200	849	0	1.019		1.019
5285	Brașov	Mândra	Corsatea Toma, Corsatea Ioan, Corsatea Victor, Corsatea Marcel	65	1717/1/25	Arabil			Extravilan	900	572	0	686		686
5286	Brașov	Mândra	Cornea Toma	65	1717/1/24	Arabil			Extravilan	2300	1213	0	1.456		1.456
5287	Brașov	Mândra	Barbu Victoria	65	1717/1/23	Arabil			Extravilan	4500	1333	0	1.600		1.600
5288	Brașov	Mândra	Cornea Toma	65	1717/1/22	Arabil			Extravilan	3900	310	0	372		372
5289	Brașov	Mândra	Proprietar Particular*		1734/2	Arabil			Extravilan	487	487	0	584		584
5290	Brașov	Mândra	Metea Ioan, Metea Gheorghe, Cheveresan Rozalia		1734/2/2	Arabil			Extravilan	7000	5390	0	6.468		6.468
5291	Brașov	Mândra	Ghisdavu Maria		1734/2/3	Arabil			Extravilan	7000	3492	0	4.190		4.190
5292	Brașov	Mândra	Tiboiu Octavian		1734/2/4	Arabil			Extravilan	4900	934	0	1.121		1.121
5293	Brașov	Mândra	Milea Ioan		1734/2/5	Arabil			Extravilan	2000	769	0	923		923
5294	Brașov	Mândra	Ghisdavu Emilia		1734/2/6	Arabil			Extravilan	2100	1031	0	1.237		1.237
5295	Brașov	Mândra	Dunca Victoria		1734/2/7	Arabil			Extravilan	4500	483	0	580		580
5296	Brașov	Mândra	Metea Romul	64	1704/1/63	Arabil			Extravilan	3500	822	0	986		986
5297	Brașov	Mândra	Cornea Toma	64	1704/1/62	Arabil			Extravilan	1500	322	0	386		386
5298	Brașov	Mândra	Pirau Eugenia	64	1704/1/61	Arabil			Extravilan	3400	681	0	817		817
5299	Brașov	Mândra	Pirau Toma, Cornea Ioan, Cornea Virginia	64	1704/1/60	Arabil			Extravilan	400	76	0	91		91
5300	Brașov	Mândra	Pirau Toma	64	1704/1/59	Arabil			Extravilan	1500	279	0	335		335
5301	Brașov	Mândra	Pirau Toma, Comsit Maria, Metea Gheorghe, Metea Ioan, Cheveresan Rozalia	64	1704/1/58	Arabil			Extravilan	3000	545	0	654		654
5302	Brașov	Mândra		64	1704/1/57	Arabil			Extravilan	6300	953	0	1.144		1.144
5303	Brașov	Mândra	Milea Maria	64	1704/1/56	Arabil			Extravilan	4800	448	0	538		538
5304	Brașov	Mândra	Cornea Carolina	64	1704/1/55	Arabil			Extravilan	4000	292	0	350		350
5305	Brașov	Mândra	Pirau Ioan, Dumitrescu Emanoil, Dumitrescu Gabriel	64	1704/1/54	Arabil			Extravilan	1800	127	0	152		152
5306	Brașov	Mândra	Cornea Maria	64	1704/1/53	Arabil			Extravilan	3100	212	0	254		254
5307	Brașov	Mândra	Cornea Traian	64	1704/1/52	Arabil			Extravilan	3900	256	0	307		307
5308	Brașov	Mândra	Corsatea Toma, Corsatea Maria	64	1704/1/51	Arabil			Extravilan	7900	492	0	590		590
5309	Brașov	Mândra	Cornea Rozalia	64	1704/1/50	Arabil			Extravilan	4700	268	0	322		322
5310	Brașov	Mândra	Pirau Steluta	64	1704/1/49	Arabil			Extravilan	700	35	0	42		42

Nr. crt	Județul	Unitatea administrativ-teritorială	Numele și Prenumele proprietarului/deținătorului imobilului	Nr. Taria	Nr. Parcela	Categoria de folosință	Nr. Cadastru/ Carte Funciara	Nr. Topo	Extravilan/ Intravilan	Suprafața totală imobil [mp]	Suprafața teren de expropriat [mp]	Suprafață construcții de expropriat (mp)	Valoare despăgubire construcții (lei)	Valoare despăgubire teren (lei)	Valoare totală despăgubire imobil conform Legii nr. 255/2010 (lei)
5311	Brașov	Mândra	Meta Maria, Cotovan Victoria, Dumitrescu Valentina	64	1704/1/48	Arabil			Extravilan	3500	169		0	203	203
5312	Brașov	Mândra	Corsatea Longin, Stanea Victoria	64	1704/1/47	Arabil	102946		Extravilan	2300	106		0	127	127
5313	Brașov	Mândra	Corsatea Longin	64	1704/1/46	Arabil	103740		Extravilan	3000	135		0	162	162
5314	Brașov	Mândra	Costeia Constanta	64	1704/1/45	Arabil			Extravilan	2300	101		0	121	121
5315	Brașov	Mândra	Costeia Constanta	64	1704/1/44	Arabil			Extravilan	3800	163		0	196	196
5316	Brașov	Mândra	Corsatea Maria	64	1704/1/43	Arabil			Extravilan	6800	278		0	334	334
5317	Brașov	Mândra	Ghizdavu Lucica	64	1704/1/42	Arabil	100416		Extravilan	3400	135		0	162	162
5318	Brașov	Mândra	Barbu George	64	1704/1/41	Arabil			Extravilan	4100	158		0	190	190
5319	Brașov	Mândra	Balan Ioan	64	1704/1/40	Arabil			Extravilan	2000	76		0	91	91
5320	Brașov	Mândra	Cornea Ana	64	1704/1/39	Arabil			Extravilan	2300	86		0	103	103
5321	Brașov	Mândra	Costeia Terezia	64	1704/1/38	Arabil			Extravilan	1200	44		0	53	53
5322	Brașov	Mândra	Corsatea Iacob	64	1704/1/37	Arabil			Extravilan	2700	98		0	118	118
5323	Brașov	Mândra	Chelemen Gheorghe, Chelemen Daniel Ambrosie	64	1704/1/36	Arabil	100357		Extravilan	4000	144		0	173	173
5324	Brașov	Mândra	Chelemen Gheorghe, Chelemen Daniel Ambrosie	64	1704/1/35	Arabil	101791		Extravilan	2700	93		0	112	112
5325	Brașov	Mândra	Barbu Victoria	64	1704/1/34	Arabil			Extravilan	6300	211		0	253	253
5326	Brașov	Mândra	Meta Ioan	64	1704/1/33	Arabil			Extravilan	10400	332		0	398	398
5327	Brașov	Mândra	Ghizdavu Lucretia	64	1704/1/32	Arabil			Extravilan	6800	207		0	248	248
5328	Brașov	Mândra	Barbu Andrei	64	1704/1/31	Arabil			Extravilan	3000	91		0	109	109
5329	Brașov	Mândra	Barbu Maria	64	1704/1/30	Arabil			Extravilan	1000	31		0	37	37
5330	Brașov	Mândra	Barbu Ioan, Barbu Gheorghe, Barbu T. Gheorghe	64	1704/1/29	Arabil			Extravilan	4700	165		0	198	198
5331	Brașov	Mândra	Barbu Valeriu	64	1704/1/28	Arabil			Extravilan	2500	124		0	149	149
5332	Brașov	Mândra	Greblea Dorina	64	1704/1/27	Arabil	103405		Extravilan	4400	306		0	367	367
5333	Brașov	Mândra	Blebea Maria, Sucaciui Taftan Maria	64	1704/1/26	Arabil			Extravilan	3800	311		0	373	373
5334	Brașov	Mândra	Leaneu Ana	64	1704/1/25	Arabil	102233		Extravilan	2300	197		0	236	236
5335	Brașov	Mândra	Cosulea Lucia Marcela	64	1704/1/24	Arabil	102224		Extravilan	1000	854		0	1.025	1.025
5336	Brașov	Mândra	Corsatea Virgil	64	1704/1/23	Arabil			Extravilan	3900	292		0	350	350
5337	Brașov	Mândra	Cornea Maria	64	1704/1/22	Arabil			Extravilan	3500	223		0	268	268
5338	Brașov	Mândra	Taftan Maria, S.C.Solar Energy Starnberg Investments SRL			Arabil	102047		Extravilan	15300	962		0	1.154	1.154
5339	Brașov	Mândra	Cornea Ilie, S.C.Solar Energy Starnberg Investments SRL			Arabil	102049		Extravilan	3400	129		0	155	155
5340	Brașov	Mândra	Corsatea Toma, S.C.Solar Energy Starnberg Investments SRL			Arabil	102097		Extravilan	11000	352		0	422	422
5341	Brașov	Mândra	Milea Toma	64	1700/1/134	Arabil			Extravilan	4300	120		0	144	144
5342	Brașov	Mândra	Meta Romul	64	1700/1/133	Arabil			Extravilan	1200	36		0	43	43
5343	Brașov	Mândra	Milea Lenita	64	1700/1/132	Arabil			Extravilan	6000	179		0	215	215
5344	Brașov	Mândra	Cornea Toma	64	1700/1/131	Arabil			Extravilan	4000	117		0	140	140
5345	Brașov	Mândra	Blebea Vasile	64	1700/1/130	Arabil			Extravilan	6800	196		0	235	235
5346	Brașov	Mândra	Barbu Remus	64	1700/1/129	Arabil			Extravilan	6700	216		0	259	259
5347	Brașov	Mândra	Proprietar Particular*)	64	1700/1	Arabil			Extravilan		14		0	17	17
5348	Brașov	Mândra	Leaneu Ana	64	1700/1/128	Arabil	102234		Extravilan	6200	214		0	257	257
5349	Brașov	Mândra	Blebea Maria, Sucaciui Taftan Maria	64	1700/1/127	Arabil			Extravilan	2000	55		0	66	66

Nr. crt	Județul	Unitatea administrativ-teritorială	Numele și Prenumele proprietarului/deținătorului imobilului	Nr. Tarla	Nr. Parcela	Categoria de folosință	Nr. Cadastral/ Carte Funciara	Nr. Topo	Extravilan/ Intravilan	Suprafața totală imobil [mp]	Suprafața teren de expropriat [mp]	Suprafața de construcții expropriat (mp)	Valoare despăgubire teren (lei)	Valoare totală despăgubire imobil conform Legii nr. 255/2010 (lei)
5350	Brașov	Mândra	Leancu Andrei	64	1700/1/126	Arabil			Extravilan	1300	44	0	53	53
5351	Brașov	Mândra	Barbu Valeriu	64	1700/1/125	Arabil			Extravilan	7700	262	0	314	314
5352	Brașov	Mândra	Pirau Victor	64	1700/1/124	Arabil			Extravilan	6600	222	0	266	266
5353	Brașov	Mândra	Cornea Toma	64	1700/1/123	Arabil			Extravilan	3200	107	0	128	128
5354	Brașov	Mândra	Cornea Remulus, Nedeleu Maria	64	1700/1/122	Arabil			Extravilan	1700	56	0	67	67
5355	Brașov	Mândra	Serban Rozalia, Cornea Lenuta	64	1700/1/121	Arabil			Extravilan	3100	103	0	124	124
5356	Brașov	Mândra	Ghizdavu Maria	64	1700/1/120	Arabil			Extravilan	3000	99	0	119	119
5357	Brașov	Mândra	Botu Illeana	64	1700/1/119	Arabil			Extravilan	3100	101	0	121	121
5358	Brașov	Mândra	Milea Elisabeta	64	1700/1/118	Arabil			Extravilan	5100	166	0	199	199
5359	Brașov	Mândra	Milea Victoria	64	1700/1/117	Arabil			Extravilan	3700	119	0	143	143
5360	Brașov	Mândra	Razvan Elisabeta	64	1700/1/116	Arabil			Extravilan	1800	58	0	70	70
5361	Brașov	Mândra	Pirau Ioan	64	1700/1/115	Arabil			Extravilan	6900	221	0	265	265
5362	Brașov	Mândra	Pirau Ioan	64	1700/1/114	Arabil			Extravilan	1800	58	0	70	70
5363	Brașov	Mândra	Corsatea Corneli, Corsatea Victor, Opris Victoria, Barbieru Margalina	64	1700/1/113	Arabil			Extravilan	1200	39	0	47	47
5364	Brașov	Mândra	Clopsat Gheorghe	64	1700/1/112	Arabil			Extravilan	6000	194	0	233	233
5365	Brașov	Mândra	Pirau Vasile	64	1700/1/111	Arabil			Extravilan	2000	65	0	78	78
5366	Brașov	Mândra	Cornea Gheorghe, Gheorghe Letitia	64	1700/1/110	Arabil			Extravilan	5400	178	0	214	214
5367	Brașov	Mândra	Ganea Maria, Moraru Elena	64	1700/1/109	Arabil			Extravilan	1900	64	0	77	77
5368	Brașov	Mândra	Cornea Rozalia	64	1700/1/108	Arabil			Extravilan	1500	50	0	60	60
5369	Brașov	Mândra	Pirau Steluta	64	1700/1/107	Arabil			Extravilan	4600	157	0	188	188
5370	Brașov	Mândra	Comuna Mândra**)	64	1700/1/106	Arabil			Extravilan	1300	45	0	54	54
5371	Brașov	Mândra	Leancu Andrei, Barbu Gheorghe	64	1700/1/105	Arabil			Extravilan	1800	62	0	74	74
5372	Brașov	Mândra	Pirau Victoria	64	1700/1/104	Arabil			Extravilan	2400	84	0	101	101
5373	Brașov	Mândra	Cornea Maria	64	1700/1/103	Arabil			Extravilan	1300	46	0	55	55
5374	Brașov	Mândra	Corsatea Maria	64	1700/1/102	Arabil			Extravilan	2400	85	0	102	102
5375	Brașov	Mândra	Timboub Octavian	64	1700/1/101	Arabil			Extravilan	6000	216	0	259	259
5376	Brașov	Mândra	Comuna Mândra**)	64	1700/1/100	Arabil			Extravilan	3400	125	0	150	150
5377	Brașov	Mândra	Mardale Virgil, Mardale Claudia-Florina	64	1700/1/99	Arabil	103930		Extravilan	7900	297	0	356	356
5378	Brașov	Mândra	Milea Lucretia	64	1700/1/98	Arabil			Extravilan	6500	251	0	301	301
5379	Brașov	Mândra	Corsatea Toma, Corsatea Maria	64	1700/1/97	Arabil			Extravilan	1800	71	0	85	85
5380	Brașov	Mândra	Corsatea Maria	64	1700/1/96	Arabil			Extravilan	1900	75	0	90	90
5381	Brașov	Mândra	Proprietar Particular*)	64	1700/1	Arabil			Extravilan	1400	17	0	20	20
5382	Brașov	Mândra	Tururea Maria	64	1700/1/95	Arabil	101778		Extravilan	3000	120	0	144	144
5383	Brașov	Mândra	Cornea Siviu	64	1700/1/94	Arabil			Extravilan	1800	56	0	67	67
5384	Brașov	Mândra	Oancea A. Alexandru-Florin	64	1700/1/93	Arabil	103903		Extravilan	11600	479	0	575	575
5385	Brașov	Mândra	Puiu Toader	64	1700/1/92	Arabil			Extravilan	1400	59	0	71	71
5386	Brașov	Mândra	Farcas Cornelia	64	1700/1/91	Arabil			Extravilan	1500	64	0	77	77
5387	Brașov	Mândra	Pirau Tamas	64	1700/1/90	Arabil			Extravilan	2400	103	0	124	124
5388	Brașov	Mândra	Matea Ioan	64	1700/1/89	Arabil			Extravilan	3400	147	0	176	176
5389	Brașov	Mândra	Pirau Marcel	64	1700/1/88	Arabil			Extravilan	700	31	0	37	37
5390	Brașov	Mândra	Stoia Rozalia	64	1700/1/87	Arabil			Extravilan	1800	79	0	95	95
5391	Brașov	Mândra	Boeriu Maria	64	1700/1/86	Arabil			Extravilan	1800	79	0	95	95
5392	Brașov	Mândra	Milea Gheorghe, Milea Ioan	64	1700/1/85	Arabil	102910		Extravilan	1300	58	0	70	70
5393	Brașov	Mândra	Corsatea Maria	64	1700/1/84	Arabil			Extravilan	1500	67	0	80	80
5394	Brașov	Mândra	Milea Victor	64	1700/1/83	Arabil			Extravilan	3600	161	0	193	193
5395	Brașov	Mândra	Barbu Silvia	64	1700/1/82	Arabil			Extravilan	1500	68	0	82	82
5396	Brașov	Mândra	Arșu Maria	64	1700/1/81	Arabil			Extravilan	2400	109	0	131	131

Nr. crt	Județul	Unitatea administrativ-teritorială	Numele și Prenumele proprietarului/deținătorului imobilului	Nr. Tarla	Nr. Parcela	Categoria de folosință	Nr. Cadastral/Carte Funciara	Nr. Topo	Extravilan/ Intravilan	Suprafață totală imobil [mp]	Suprafață teren de expropriat [mp]	Suprafață construcții de expropriat (mp)	Valoare despăgubire construcții (lei)	Valoare despăgubire teren (lei)	Valoare totală despăgubire imobil conform Legii nr. 255/2010 (lei)
5397	Brașov	Mândra	Milea Elisabeta	64	1700/180	Arabil			Extravilan	3100	141	0	169	169	169
5398	Brașov	Mândra	Cornea Angela	64	1700/179	Arabil			Extravilan	2100	96	0	115	115	115
5399	Brașov	Mândra	Pirau Vasile	64	1700/178	Arabil			Extravilan	3300	152	0	182	182	182
5400	Brașov	Mândra	Milea Ioan, Milea Gheorghe, Bumb Rozalia	64	1700/177	Arabil			Extravilan	3000	140	0	168	168	168
5401	Brașov	Mândra	Moțoc Valeria	64	1700/176	Arabil			Extravilan	3800	178	0	214	214	214
5402	Brașov	Mândra	Leancu Victoria	64	1700/175	Arabil			Extravilan	3100	147	0	176	176	176
5403	Brașov	Mândra	Ghizdavu Simion	64	1700/174	Arabil			Extravilan	7900	380	0	456	456	456
5404	Brașov	Mândra	Pirau Eugenia	64	1700/173	Arabil			Extravilan	2400	117	0	140	140	140
5405	Brașov	Mândra	Pirau Toma, Cornea Ioan, Cornea Virginia	64	1700/172	Arabil			Extravilan	900	44	0	53	53	53
5406	Brașov	Mândra	Blebea Nicolet	64	1700/171	Arabil	103408		Extravilan	2600	128	0	154	154	154
5407	Brașov	Mândra	Blebea Lenuta	64	1700/170	Arabil	103411		Extravilan	5200	258	0	310	310	310
5408	Brașov	Mândra	Pirau Aurel	64	1700/169	Arabil			Extravilan	4400	221	0	265	265	265
5409	Brașov	Mândra	Corsatea Toma, Corsatea Ioan, Corsatea Victor, Corsatea Marcel	64	1700/168	Arabil			Extravilan	1800	63	0	76	76	76
5410	Brașov	Mândra	Metea Valeria	64	1704/121	Arabil			Extravilan	2300	136	0	163	163	163
5411	Brașov	Mândra	Metea Ioan	64	1704/120	Arabil			Extravilan	1200	74	0	89	89	89
5412	Brașov	Mândra	Cornea Romul	64	1704/119	Arabil			Extravilan	7600	471	0	565	565	565
5413	Brașov	Mândra	Leancu Simion	64	1704/118	Arabil			Extravilan	3500	224	0	269	269	269
5414	Brașov	Mândra	Corsatea Vasile, Milea Victoria	64	1704/117	Arabil			Extravilan	2300	158	0	190	190	190
5415	Brașov	Mândra	Barbu Maria	64	1704/116	Arabil			Extravilan	1200	90	0	108	108	108
5416	Brașov	Mândra	Pirau Tamas	64	1704/115	Arabil			Extravilan	1000	77	0	92	92	92
5417	Brașov	Mândra	Pirau Marcel	64	1704/114	Arabil			Extravilan	3900	315	0	378	378	378
5418	Brașov	Mândra	Pirau Vasile	64	1704/113	Arabil			Extravilan	1800	159	0	191	191	191
5419	Brașov	Mândra	Cornea Maria	64	1704/112	Arabil			Extravilan	3500	337	0	404	404	404
5420	Brașov	Mândra	Milea Victor	64	1704/111	Arabil			Extravilan	600	66	0	79	79	79
5421	Brașov	Mândra	Milea Toma, Milea Victoria, Voicu Maria, Milea T. George	64	1704/110	Arabil			Extravilan	1700	184	0	221	221	221
5422	Brașov	Mândra	Milea Rozalia	64	1704/109	Arabil			Extravilan	600	70	0	84	84	84
5423	Brașov	Mândra	Pirau Maria	64	1704/108	Arabil			Extravilan	1200	148	0	178	178	178
5424	Brașov	Mândra	Arșu Maria	64	1704/107	Arabil			Extravilan	600	71	0	85	85	85
5425	Brașov	Mândra	Cornea Angela	64	1704/106	Arabil			Extravilan	1000	136	0	163	163	163
5426	Brașov	Mândra	Ghizdavu Rozalia	64	1704/105	Arabil			Extravilan	2100	321	0	385	385	385
5427	Brașov	Mândra	Pirau Maria	64	1704/104	Arabil			Extravilan	1700	309	0	371	371	371
5428	Brașov	Mândra	Pirau Maria	64	1704/103	Arabil			Extravilan	800	173	0	208	208	208
5429	Brașov	Mândra	Comuna Mândra**)	64	1704/102	Arabil			Extravilan	600	147	0	176	176	176
5430	Brașov	Mândra	Comuna Mândra**)	64	1704/101	Arabil			Extravilan	2100	950	0	1.140	1.140	1.140
5431	Brașov	Mândra	Pirau Maria	63	1696/170	Arabil	100677		Extravilan	4800	763	0	916	916	916
5432	Brașov	Mândra	Corsatea Vasile	63	1696/169	Arabil	100676		Extravilan	2300	414	0	497	497	497
5433	Brașov	Mândra	Milea Victoria	63	1696/168	Arabil	100675		Extravilan	900	159	0	191	191	191
5434	Brașov	Mândra	Corsatea Toma, Corsatea Ioan, Corsatea Victor, Corsatea Marcel	63	1696/167	Arabil			Extravilan	7900	1342	0	1.610	1.610	1.610
5435	Brașov	Mândra	Metea Elena	63	1696/166	Arabil			Extravilan	1700	278	0	334	334	334
5436	Brașov	Mândra	Ghizdavu Maria	63	1696/165	Arabil	100674		Extravilan	3400	547	0	656	656	656
5437	Brașov	Mândra	Metea Victor	63	1696/164	Arabil	100673		Extravilan	4400	690	0	828	828	828
5438	Brașov	Mândra	Milea Ioan	63	1696/163	Arabil	100672		Extravilan	3200	495	0	594	594	594
5439	Brașov	Mândra	S.C.M.P. Agriinvest SRL	63	1696/162	Arabil	100671		Extravilan	5300	798	0	958	958	958
5440	Brașov	Mândra	Pirau Victoria	63	1696/161	Arabil	100670		Extravilan	4700	698	0	838	838	838
5441	Brașov	Mândra	Pirau Ilie	63	1696/160	Arabil	100669		Extravilan	2500	373	0	448	448	448

Nr. crt	Județul	Unitatea administrativ-teritorială	Numele și Prenumele proprietarului/deținătorului imobilului	Nr. Tarla	Nr. Parcela	Categoria de folosință	Nr. Cadastral/Carte Funciara	Nr. Topo	Extravilan/ Intravilan	Suprafața totală imobil [mp]	Suprafața teren de expropriat [mp]	Suprafață de construcții de expropriat (mp)	Valoare despăgubire construcții (lei)	Valoare despăgubire teren (lei)	Valoare totală despăgubire imobil conform Legii nr. 255/2010 (lei)
5442	Brașov	Mândra	Corsatea Octavian, Corsatea Gheorghe, Metea Carmen, Pop Monica, Pop Catalin, Pop Adrian, Corsatea Maria, Corsatea Monica, Gutu Felicia, Corsatea Carolina	63	1696/1/59	Arabil	100668		Extravilan	6400	965		0	1.158	1.158
5443	Brașov	Mândra	Ghizdavu Ana, Milea Elena	63	1696/1/58	Arabil	100667		Extravilan	1900	290		0	348	348
5444	Brașov	Mândra	Timboul Toma, Mania Maria, Stefanescu Valeria, Kiss Ileana	63	1696/1/57	Arabil	100666		Extravilan	4000	620		0	744	744
5445	Brașov	Mândra	Barbu Magdalena	63	1696/1/56	Arabil	100665		Extravilan	3300	523		0	628	628
5446	Brașov	Mândra	Milea Maria	63	1696/1/55	Arabil	100664		Extravilan	8900	1474		0	1.769	1.769
5447	Brașov	Mândra	Cornea Carolina	63	1696/1/54	Arabil	100663		Extravilan	4100	712		0	854	854
5448	Brașov	Mândra	Ghizdavu Simion	63	1696/1/53	Arabil	100662		Extravilan	3200	572		0	686	686
5449	Brașov	Mândra	Cornea Rozalia	63	1696/1/52	Arabil	100661		Extravilan	2700	487		0	584	584
5450	Brașov	Mândra	Cornea Toma	63	1696/1/51	Arabil	100660		Extravilan	3000	454		0	545	545
5451	Brașov	Mândra	Pirau Eugenia	63	1696/1/50	Arabil	100659		Extravilan	3000	448		0	538	538
5452	Brașov	Mândra	Corsatea Maria	63	1696/1/49	Arabil	100658		Extravilan	8900	1302		0	1.562	1.562
5453	Brașov	Mândra	Milea Maria	63	1696/1/48	Arabil	100657		Extravilan	3900	562		0	674	674
5454	Brașov	Mândra	Cornea Toma	63	1696/1/47	Arabil	100656		Extravilan	4400	627		0	752	752
5455	Brașov	Mândra	Milea Lenuta	63	1696/1/46	Arabil	100655		Extravilan	4500	631		0	757	757
5456	Brașov	Mândra	Metea Romul	63	1696/1/45	Arabil	100654		Extravilan	4600	634		0	761	761
5457	Brașov	Mândra	Milea Toma	63	1696/1/44	Arabil	100653		Extravilan	1700	232		0	278	278
5458	Brașov	Mândra	Pirau Toma, Pirau Maria, Pepine Lucia	63	1696/1/43	Arabil	100652		Extravilan	7200	967		0	1.160	1.160
5459	Brașov	Mândra	Corsatea Toma, Corsatea Maria	63	1696/1/42	Arabil	100651		Extravilan	3800	501		0	601	601
5460	Brașov	Mândra	Cornea Traian	63	1696/1/41	Arabil	100650		Extravilan	5900	763		0	916	916
5461	Brașov	Mândra	Barbu Victoria	63	1696/1/40	Arabil	100649		Extravilan	9000	1136		0	1.363	1.363
5462	Brașov	Mândra	Pirau Rozalia	63	1696/1/39	Arabil	100648		Extravilan	3800	471		0	565	565
5463	Brașov	Mândra	Cornea Victor	63	1696/1/38	Arabil	100647		Extravilan	8200	998		0	1.198	1.198
5464	Brașov	Mândra	Cornea Ioan	63	1696/1/37	Arabil	100646		Extravilan	8600	1023		0	1.228	1.228
5465	Brașov	Mândra	Sin Virginia	63	1696/1/36	Arabil	100645		Extravilan	4400	513		0	616	616
5466	Brașov	Mândra	Tentlea Ioan	63	1696/1/35	Arabil	100644		Extravilan	7400	848		0	1.018	1.018
5467	Brașov	Mândra	Barbu Ioan, Barbu Gheorghe, Barbu T. Gheorghe	63	1696/1/34	Arabil	100643		Extravilan	5200	588		0	706	706
5468	Brașov	Mândra	Cordos Maria	63	1696/1/33	Arabil	100642		Extravilan	2100	236		0	283	283
5469	Brașov	Mândra	Cornea Gheorghe	63	1696/1/32	Arabil	100641		Extravilan	8900	989		0	1.187	1.187
5470	Brașov	Mândra	Pirau Elena	63	1696/1/31	Arabil	100640		Extravilan	1500	165		0	198	198
5471	Brașov	Mândra	Ghizdavu Virginia	63	1696/1/30	Arabil	100639		Extravilan	7300	798		0	958	958
5472	Brașov	Mândra	Gheblea Dorina	63	1696/1/29	Arabil	100638		Extravilan	1600	173		0	208	208
5473	Brașov	Mândra	Pete Lidia Iuliana	63	1696/1/28	Arabil	100637		Extravilan	2200	238		0	286	286
5474	Brașov	Mândra	Faina Maria, Faina Constantin	63	1696/1/27	Arabil	100636		Extravilan	1200	129		0	155	155
5475	Brașov	Mândra	Cornea Carolina	63	1696/1/26	Arabil	100635		Extravilan	4500	481		0	577	577
5476	Brașov	Mândra	Corsatea Ioan	63	1696/1/25	Arabil	100634		Extravilan	5300	560		0	672	672
5477	Brașov	Mândra	Blebea Lenuta	63	1696/1/24	Arabil	100633		Extravilan	3900	407		0	488	488
5478	Brașov	Mândra	Arsu Maria	63	1696/1/23	Arabil	100632		Extravilan	5900	605		0	726	726
5479	Brașov	Mândra	Cornea Ioan	63	1696/1/22	Arabil	100631		Extravilan	4500	453		0	544	544
5480	Brașov	Mândra	Corsatea Maria	63	1696/1/21	Arabil	100630		Extravilan	1700	169		0	203	203
5481	Brașov	Mândra	Ghizdavu Ana, Milea Elena	63	1696/1/20	Arabil	101292		Extravilan	1800	178		0	214	214

Nr. crt	Județul	Unitatea administrativ-teritorială	Numele și Prenumele proprietarului/deținătorului imobilului	Nr. Tarla	Nr. Parcela	Categoria de folosință	Nr. Cadastru/ Carte Funciara	Nr. Topo	Extravilan/ Intravilan	Suprafața totală imobil [mp]	Suprafața teren de expropriat [mp]	Suprafața de construcții expropriat (mp)	Valoarea despăgubire construcții (lei)	Valoarea despăgubire teren (lei)	Valoarea totală despăgubire imobil conform Legii nr. 255/2010 (lei)
5482	Brașov	Mândra	Corsatea Valeriu	63	1696/1/19	Arabil			Extravilan	2300	225	0	0	270	270
5483	Brașov	Mândra	Corsatea Magdalena	63	1696/1/18	Arabil			Extravilan	2600	252	0	0	302	302
5484	Brașov	Mândra	Barbu Ioan	63	1696/1/17	Arabil			Extravilan	6400	611	0	0	733	733
5485	Brașov	Mândra	Cornea Elisabeta	63	1696/1/16	Arabil	100638		Extravilan	8700	810	0	0	972	972
5486	Brașov	Mândra	Milear Lucrera	63	1696/1/15	Arabil	100637		Extravilan	5900	548	0	0	658	658
5487	Brașov	Mândra	Cornea Maria	63	1696/1/14	Arabil	100636		Extravilan	2600	254	0	0	305	305
5488	Brașov	Mândra	Barbu Maria	63	1696/1/13	Arabil	100635		Extravilan	2400	244	0	0	293	293
5489	Brașov	Mândra	Pirai Marcel	63	1696/1/12	Arabil	100634		Extravilan	3800	407	0	0	488	488
5490	Brașov	Mândra	Farcas Vichente, Coman Daniela	63	1696/1/11	Arabil	100633		Extravilan	1800	202	0	0	242	242
5491	Brașov	Mândra	Pirai Tamas	63	1696/1/10	Arabil	100627		Extravilan	2300	269	0	0	323	323
5492	Brașov	Mândra	Corsatea Victor	63	1696/1/9	Arabil	100632		Extravilan	3000	370	0	0	444	444
5493	Brașov	Mândra	Tutunea Maria	63	1696/1/8	Arabil	100631		Extravilan	4000	536	0	0	643	643
5494	Brașov	Mândra	Viad Rozalia	63	1696/1/7	Arabil	100630		Extravilan	2300	335	0	0	402	402
5495	Brașov	Mândra	Metea Gheorghe	63	1696/1/6	Arabil			Extravilan	4700	574	0	0	689	689
5496	Brașov	Mândra	Corsatea Toma, Corsatea Maria	63	1696/1/5	Arabil	100629		Extravilan	1800	8	0	0	10	10
5497	Brașov	Mândra	Comuna Mândra**)	63	1692/1/23	Arabil			Extravilan	9600	1093	0	0	1.312	1.312
5498	Brașov	Mândra	Stoian N. Ionel, Benitea N. Maria(Stoian)	63	1692/1/22	Arabil	100948		Extravilan	6500	2366	0	0	2.839	2.839
5499	Brașov	Mândra	S.C.3M.P. Agroinvest SRL	63	1692/1/21	Arabil	100947		Extravilan	3000	1382	0	0	1.658	1.658
5500	Brașov	Mândra	Oancea Ioan	63	1692/1/20	Arabil	100944		Extravilan	8000	3239	0	0	3.887	3.887
5501	Brașov	Mândra	Rosca Maria	63	1692/1/19	Arabil	100942		Extravilan	3400	1213	0	0	1.456	1.456
5502	Brașov	Mândra	Oancea Ioan	63	1692/1/18	Arabil			Extravilan	6700	2206	0	0	2.647	2.647
5503	Brașov	Mândra	Rosca Gabriel Florin, Ramba Gheorghe, Rosca Olimpia, Rosu Mairoara Ileana	63	1692/1/17	Arabil			Extravilan	7000	1428	0	0	1.714	1.714
5504	Brașov	Mândra	Damian Maria	63	1692/1/16	Arabil	100242		Extravilan	7000	1691	0	0	2.029	2.029
5505	Brașov	Mândra	Proprietar Particular*)	63	1692/1/15	Arabil			Extravilan		349	0	0	419	419
5506	Brașov	Mândra	Sovejanu Paraschiva	63	1692/1/14	Arabil	101025		Extravilan	5000	454	0	0	545	545
5507	Brașov	Mândra	Rosca Elena	63	1692/1/13	Arabil	101022		Extravilan	5500	165	0	0	198	198
5508	Brașov	Mândra	Mancuilela Elena, Fagarasan Paraschiva, Fagarasan Petrica	63	1692/1/12	Arabil	101019		Extravilan	2500	41	0	0	49	49
5509	Brașov	Mândra	Fagarasan Paraschiva	63	1692/1/11	Arabil	101017		Extravilan	1900	11	0	0	13	13
5510	Brașov	Mândra	Oancea Ioan	63	1692/1/10	Arabil	100944		Extravilan	8000	33	0	0	40	40
5511	Brașov	Mândra	S.C.3M.P. Agroinvest SRL	63	1692/1/9	Arabil	100947		Extravilan	3000	46	0	0	55	55
5512	Brașov	Mândra	Stoian N. Ionel, Benitea N. Maria(Stoian)	63	1692/1/8	Arabil	100948		Extravilan	6500	98	0	0	118	118
5513	Brașov	Mândra	Comuna Mândra**)	63	1692/1/7	Arabil			Extravilan	9600	43	0	0	52	52
5514	Brașov	Mândra	Oancea Constantin	62	1685/1/29	Arabil	100806		Extravilan	3500	159	0	0	191	191
5515	Brașov	Mândra	Comuna Mândra**)	63	1692/9/2	Faneata			Extravilan	1.643	1826	0	0	1.643	1.643
5516	Brașov	Mândra	Dambou Victor	62	1680/1/1	Arabil	100871		Extravilan	4200	2083	0	0	2.500	2.500
5517	Brașov	Mândra	Pica Elena	62	1680/1/2	Arabil	100872		Extravilan	2100	506	0	0	607	607
5518	Brașov	Mândra	Pais Dumitru	62	1680/1/3	Arabil	100873		Extravilan	1800	306	0	0	367	367
5519	Brașov	Mândra	Pais Eleonora	62	1680/1/4	Arabil	100874		Extravilan	1700	232	0	0	278	278
5520	Brașov	Mândra	Oleanu Maria	62	1680/1/5	Arabil	100866		Extravilan	2500	328	0	0	394	394
5521	Brașov	Mândra	S.C.3M.P. Agroinvest SRL	62	1680/1/6	Arabil	100836		Extravilan	2500	329	0	0	395	395
5522	Brașov	Mândra	Arsu Laurentiu, Arsu Gheorghe	62	1680/1/7	Arabil	100837		Extravilan	2500	329	0	0	395	395
5523	Brașov	Mândra	Mancuilela Elena	62	1680/1/8	Arabil	101289		Extravilan	2500	330	0	0	396	396
5524	Brașov	Mândra	Dimboiu Stefan	62	1680/1/9	Arabil	100838		Extravilan	9200	1218	0	0	1.462	1.462

Nr. crt	Județul	Unitatea administrativ-teritorială	Numele și Prenumele proprietarului/deținătorului imobilului	Nr. Tarla	Nr. Parcela	Categoria de folosință	Nr. Cadastru/ Carte Funciara	Nr. Topo	Extravilan/ Intravilan	Suprafața totală imobil [mp]	Suprafața teren de expropriat [mp]	Suprafața de construcții de expropriat (mp)	Valoarea despăgubire construcții (lei)	Valoarea despăgubire teren (lei)	Valoarea totală despăgubire imobil conform Legii nr. 255/2010 (lei)
5525	Brașov	Mândra	Muntean Octavian-Dorina, Muntean Cornia-Mariela	62	1680/1/10	Arabil	100839		Extravilan	9100	1215		0	1.458	1.458
5526	Brașov	Mândra	Comsulea Ioan	62	1680/1/11	Arabil	100840		Extravilan	6600	888		0	1.066	1.066
5527	Brașov	Mândra	Coma Samoilă	62	1680/1/12	Arabil	100841		Extravilan	6600	894		0	1.073	1.073
5528	Brașov	Mândra	Rosca Ioan	62	1680/1/13	Arabil	100842		Extravilan	4000	545		0	654	654
5529	Brașov	Mândra	Comsulea Victor	62	1680/1/14	Arabil	100843		Extravilan	2000	273		0	328	328
5530	Brașov	Mândra	Boier Elena	62	1680/1/15	Arabil	100844		Extravilan	4000	549		0	659	659
5531	Brașov	Mândra	Comsulea Cornelia	62	1680/1/16	Arabil	100845		Extravilan	4200	579		0	695	695
5532	Brașov	Mândra	Marcu Eugen	62	1680/1/17	Arabil	100846		Extravilan	4100	568		0	682	682
5533	Brașov	Mândra	Pop Ioan	62	1680/1/18	Arabil	100847		Extravilan	2700	374		0	449	449
5534	Brașov	Mândra	Grana Maria	62	1680/1/19	Arabil	100848		Extravilan	2200	305		0	366	366
5535	Brașov	Mândra	Pais Lucretia	62	1680/1/20	Arabil	100849		Extravilan	1500	208		0	250	250
5536	Brașov	Mândra	Rosca Eugenia, Bardas Maria	62	1680/1/21	Arabil	100867		Extravilan	2000	277		0	332	332
5537	Brașov	Mândra	Cucu Nicolae	62	1680/1/22	Arabil	100868		Extravilan	2400	332		0	398	398
5538	Brașov	Mândra	Comsulea Eugenia	62	1680/1/23	Arabil	100869		Extravilan	4000	554		0	665	665
5539	Brașov	Mândra	Comuna Mândra**)	62	1680/1/24	Arabil			Extravilan		208		0	250	250
5540	Brașov	Mândra	Rosca Nicolae	62	1680/1/25	Arabil	100870		Extravilan	3000	415		0	498	498
5541	Brașov	Mândra	Boier Gheorghe	62	1680/1/26	Arabil	100850		Extravilan	1100	152		0	182	182
5542	Brașov	Mândra	Meta Maria	62	1680/1/27	Arabil	100851		Extravilan	5600	775		0	930	930
5543	Brașov	Mândra	Boier Victoria	62	1680/1/28	Arabil	100852		Extravilan	5000	694		0	833	833
5544	Brașov	Mândra	Munteanu Alexandru	62	1680/1/29	Arabil	100853		Extravilan	4200	583		0	700	700
5545	Brașov	Mândra	Rosca Magdalena Maria	62	1680/1/30	Arabil	100854		Extravilan	2100	292		0	350	350
5546	Brașov	Mândra	Pirau Toma	62	1680/1/31	Arabil	100855		Extravilan	1900	264		0	317	317
5547	Brașov	Mândra	Pica Gheorsim	62	1680/1/32	Arabil	100856		Extravilan	2800	389		0	467	467
5548	Brașov	Mândra	Rosca Ioan	62	1680/1/33	Arabil	100857		Extravilan	4600	639		0	767	767
5549	Brașov	Mândra	Arsu Ioan	62	1680/1/34	Arabil	100858		Extravilan	600	84		0	101	101
5550	Brașov	Mândra	Pais Maria	62	1680/1/35	Arabil	100859		Extravilan	2800	389		0	467	467
5551	Brașov	Mândra	Arsu Gheorghe	62	1680/1/36	Arabil	100860		Extravilan	2900	404		0	485	485
5552	Brașov	Mândra	Comsulea Victor	62	1680/1/37	Arabil	100861		Extravilan	2600	362		0	434	434
5553	Brașov	Mândra	Pica Nicolae	62	1680/1/38	Arabil	100862		Extravilan	4200	581		0	697	697
5554	Brașov	Mândra	Rosca Cornelia	62	1680/1/39	Arabil	100863		Extravilan	3100	423		0	508	508
5555	Brașov	Mândra	Rosca Ioan	62	1680/1/40	Arabil	100864		Extravilan	1900	257		0	308	308
5556	Brașov	Mândra	Comuna Mândra**)	62	1680/1/41	Arabil			Extravilan	1600	215		0	258	258
5557	Brașov	Mândra	Pais Irmite	62	1680/1/42	Arabil	100865		Extravilan	2300	307		0	368	368
5558	Brașov	Mândra	Bardas Ilarie, Toalan Paraschiva	62	1680/1/43	Arabil	100830		Extravilan	5200	686		0	823	823
5559	Brașov	Mândra	Rosca Eugenia, Bardas Maria	62	1680/1/44	Arabil	100831		Extravilan	2600	339		0	407	407
5560	Brașov	Mândra	Esan Letitia, Ivan Viortica, Cicamela Silvia	62	1680/1/45	Arabil	100832		Extravilan	2900	375		0	450	450
5561	Brașov	Mândra	Corsetea Maria	62	1680/1/46	Arabil	100833		Extravilan	2400	309		0	371	371
5562	Brașov	Mândra	Arsu Gheorghe	62	1680/1/47	Arabil	100834		Extravilan	3300	417		0	500	500
5563	Brașov	Mândra	Comuna Mândra**)	62	1680/1/48	Arabil			Extravilan	1301	1301		0	1.561	1.561
5564	Brașov	Mândra	Ionica Maria	62	1680/1/49	Arabil	100835		Extravilan	2500	1174		0	1.409	1.409
5565	Brașov	Mândra	Pirau Toma	39	1101/1/16	Arabil	101167		Extravilan	5000	62		0	74	74
5566	Brașov	Mândra	Ionescu Lucretia, Comsulea Ioan	39	1101/1/15	Arabil	101166		Extravilan	6000	353		0	424	424
5567	Brașov	Mândra	Marcu Nicolae	39	1101/1/14	Arabil	101165		Extravilan	7500	900		0	1.080	1.080
5568	Brașov	Mândra	Dimboiu Stefan	39	1101/1/13	Arabil	101164		Extravilan	7500	1400		0	1.680	1.680
5569	Brașov	Mândra	Onicea Maria	39	1101/1/12	Arabil	101163		Extravilan	3000	695		0	834	834
5570	Brașov	Mândra	Marcu Viachtie	39	1101/1/11	Arabil	101162		Extravilan	5000	1324		0	1.589	1.589
5571	Brașov	Mândra	Pais Ioan, Pais Viorel	39	1101/1/10	Arabil	101161		Extravilan	5700	1551		0	1.861	1.861
5572	Brașov	Mândra	Rosca Eugenie, Bardas Maria	39	1101/1/9	Arabil	101160		Extravilan	1000	259		0	311	311
5573	Brașov	Mândra	Comsulea Eugenia	39	1101/1/8	Arabil	101159		Extravilan	5300	1289		0	1.547	1.547
5574	Brașov	Mândra	Comuna Mândra**)	39	1101/1/7	Arabil			Extravilan		592		0	710	710

Nr. crt	Județul	Unitatea administrativ-teritorială	Numele și Prenumele proprietarului/deținătorului imobilului	Nr. Tarla	Nr. Parcela	Categoria de folosință	Nr. Cadastral/Carte Funciara	Nr. Topo	Extravilan/ Intravilan	Suprafața totală imobil [mp]	Suprafața teren de expropriat [mp]	Suprafața de construcții expropriat (mp)	Valoarea despăgubire construcții (lei)	Valoarea despăgubire teren (lei)	Valoarea totală despăgubire imobil conform Legii nr. 255/2010 (lei)
5575	Brașov	Mândra	Metea Maria	39	1101/1/6	Arabil	101138		Extravilan	4900	918	0	1.102	1.102	1.102
5576	Brașov	Mândra	Boier Victoria	39	1101/1/5	Arabil	101157		Extravilan	2700	879	0	1.053	1.053	1.053
5577	Brașov	Mândra	Rosca Magdalena	39	1101/1/4	Arabil	101156		Extravilan	2500	688	0	826	826	826
5578	Brașov	Mândra	Rosca Ioan	39	1101/1/3	Arabil	101155		Extravilan	2100	449	0	539	539	539
5579	Brașov	Mândra	Pais Maria	39	1101/1/2	Arabil	101154		Extravilan	3900	317	0	380	380	380
5580	Brașov	Mândra	Oancea Ioan	39	1101/4/15	Arabil			Extravilan	3500	277	0	332	332	332
5581	Brașov	Mândra	Galea Paraschiva, Pica Ioan	39	1101/4/14	Arabil	101134		Extravilan	1000	207	0	248	248	248
5582	Brașov	Mândra	Comuna Mândra**)	39	1101/4/13	Arabil			Extravilan	1300	352	0	422	422	422
5583	Brașov	Mândra	Galea Paraschiva, Pica Ioan	39	1101/4/12	Arabil	101132		Extravilan	1400	431	0	517	517	517
5584	Brașov	Mândra	Pais Maria	39	1101/4/11	Arabil	101130		Extravilan	800	233	0	280	280	280
5585	Brașov	Mândra	Roman Ecaterina, Lupu Eugenia, Coman Elisabeta	39	1101/4/10	Arabil	101128		Extravilan	700	178	0	214	214	214
5586	Brașov	Mândra	Dragos Vicheont, Dragos Gheorghe	39	1101/4/9	Arabil	101127		Extravilan	900	164	0	197	197	197
5587	Brașov	Mândra	Oancea Ioan	39	1101/4/8	Arabil	101125		Extravilan	3400	736	0	883	883	883
5588	Brașov	Mândra	Pica Victoria	39	1101/4/7	Arabil	101123		Extravilan	1400	414	0	497	497	497
5589	Brașov	Mândra	Popa Ioan, Popa Mihai-Ioan, Popa Andreea-Vasilica	39	1101/4/6	Arabil	103731		Extravilan	900	301	0	361	361	361
5590	Brașov	Mândra	Popa Ioan, Popa Mihai-Ioan, Popa Andreea-Vasilica	39	1101/4/5	Arabil	105730		Extravilan	1400	521	0	625	625	625
5591	Brașov	Mândra	Pais Maria	39	1101/4/4	Arabil	101121		Extravilan	1300	542	0	650	650	650
5592	Brașov	Mândra	Popa Gheorghe Virgil	39	1101/4/3	Arabil	101119		Extravilan	2200	1042	0	1.250	1.250	1.250
5593	Brașov	Mândra	Bilba Gerassela-Rodica	39	1101/4/2	Arabil	101115		Extravilan	800	322	0	386	386	386
5594	Brașov	Mândra	Soner Maria	39	1101/4/1	Arabil	101112		Extravilan	1700	681	0	817	817	817
5595	Brașov	Mândra	Bujor Valentina, Metea Ileana	39	1101/2/32	Arabil	101086		Extravilan	700	279	0	335	335	335
5596	Brașov	Mândra	Lazar Maria	39	1101/2/33	Arabil	101087		Extravilan	1100	436	0	523	523	523
5597	Brașov	Mândra	Consulea Nicolae, Consulea Gheorghe, Consulea Eugenia, Consulea Gherasim	39	1101/2/34	Arabil	101088		Extravilan	6300	2094	0	2.513	2.513	2.513
5598	Brașov	Mândra	Pop Ioan	39	1086/4	Arabil	101283		Extravilan	5200	407	0	488	488	488
5599	Brașov	Mândra	Marcu Eugen	39	1086/5	Arabil	101284		Extravilan	5500	2503	0	3.004	3.004	3.004
5600	Brașov	Mândra	Pais Lucretia	39	1086/6	Arabil	101285		Extravilan	2700	2700	0	3.240	3.240	3.240
5601	Brașov	Mândra	Oancea Maria	39	1086/7	Arabil	101286		Extravilan	2800	1930	0	2.316	2.316	2.316
5602	Brașov	Mândra	Grana Maria	39	1086/8	Arabil	101287		Extravilan	2500	1297	0	1.356	1.356	1.356
5603	Brașov	Mândra	Consulea Cornelia	39	1086/9	Arabil	101288		Extravilan	5600	1380	0	1.656	1.656	1.656
5604	Brașov	Mândra	Pica Teodor	39	1086/10	Arabil	101261		Extravilan	2300	29	0	35	35	35
5605	Brașov	Mândra	Oancea Maria	39	1087/1/10/2	Faneata			Extravilan	700	3	0	3	3	3
5606	Brașov	Mândra	Rosca Ioan	39	1087/1/10/1	Faneata			Extravilan	800	66	0	59	59	59
5607	Brașov	Mândra	Comuna Mândra**)	39	1087/1/9	Faneata			Extravilan	2000	949	0	854	854	854
5608	Brașov	Mândra	Marcu Eugen	39	1087/1/8	Faneata			Extravilan	1000	602	0	542	542	542
5609	Brașov	Mândra	Consulea Cornelia	39	1087/1/7	Faneata			Extravilan	1100	664	0	598	598	598
5610	Brașov	Mândra	Taban Minodora	39	1087/1/6	Faneata			Extravilan	3500	2966	0	2.669	2.669	2.669
5611	Brașov	Mândra	S.C. 3M.P. Agroinvest SRL	39	1087/1/5	Faneata	102222		Extravilan	2700	2700	0	2.430	2.430	2.430
5612	Brașov	Mândra	S.C. 3M.P. Agroinvest SRL	39	1087/1/4	Faneata	102221		Extravilan	2100	2100	0	1.890	1.890	1.890
5613	Brașov	Mândra	Rosca Ioan	39	1087/1/3	Faneata			Extravilan	3000	2291	0	2.062	2.062	2.062
5614	Brașov	Mândra	Pica Nicolae	39	1087/1/2	Faneata			Extravilan	2700	1145	0	1.031	1.031	1.031
5615	Brașov	Mândra	Rosca Cornelia	39	1087/1/1	Faneata			Extravilan	2600	54	0	49	49	49
5616	Brașov	Mândra	Filip Silvia	38	1078/18/23	Arabil	101124		Extravilan	1600	279	0	335	335	335

Nr. crt	Județul	Unitatea administrativ-teritorială	Numele și Prenumele proprietarului/deținătorului imobilului	Nr. Tarla	Nr. Parcela	Categoria de folosință	Nr. Cadastru/ Carte Funciara	Nr. Topo	Extravilan/ Intravilan	Suprafața totală imobil [mp]	Suprafața teren de expropriat [mp]	Suprafață de construcții de expropriat (mp)	Valoarea despăgubire construcții (lei)	Valoarea despăgubire teren (lei)	Valoarea totală despăgubire imobil conform Legii nr. 255/2010 (lei)
5617	Brașov	Mândra	Comuna Mândra**)	38	1078/18/24	Arabil			Extravilan	4500	805		0	966	966
5618	Brașov	Mândra	Rosca Elena	38	1078/18/25	Arabil	101126		Extravilan	1700	323		0	388	388
5619	Brașov	Mândra	Comuna Mândra**)	38	1078/18/26	Arabil			Extravilan	27600	7904		0	9485	9485
5620	Brașov	Mândra	Tutulea Ioan	93	2663/6	Arabil			Extravilan	12388	535		0	642	642
5621	Brașov	Mândra	Bebtea Maria	95	2663/3	Arabil			Extravilan	4200	303		0	364	364
5622	Brașov	Mândra	Pirau Eugenia	95	2663/3	Arabil			Extravilan	10001	433		0	520	520
5623	Brașov	Mândra	Proprietar Particular*)	95	2663	Arabil			Extravilan		236		0	283	283
5624	Brașov	Mândra	Cornea Romul	95	2663/13	Arabil			Extravilan		176		0	211	211
5625	Brașov	Mândra	Pirau Toma	95	2663/2	Arabil			Extravilan	9954	135		0	162	162
5626	Brașov	Mândra	Metea Gheorghe, Metea Ioan, Cheversean Rozalia	95	2663/1	Arabil			Extravilan		124		0	149	149
5627	Brașov	Mândra	Corsacea Maria	64	1700/1/96	Arabil			Extravilan	1900	11		0	13	13
5628	Brașov	Mândra	Proprietar Particular*)	64	1700/1	Arabil			Extravilan		7		0	8	8
5629	Brașov	Mândra	Tururea Maria	64	1700/1/95	Arabil	101778		Extravilan	3000	31		0	37	37
5630	Brașov	Mândra	S.C.3M.P.Agroinvest SRL	63	1696/1/62	Arabil	100671		Extravilan	5300	101		0	121	121
5631	Brașov	Mândra	Mareu Nicolae	39	1101/1/14	Arabil	101165		Extravilan	7500	42		0	50	50
5632	Brașov	Mândra	Ionescu Lucretia, Consueila Ioan	39	1101/1/15	Arabil	101166		Extravilan	6000	370		0	444	444
5633	Brașov	Mândra	Pirau Toma	39	1101/1/16	Arabil	101167		Extravilan	5000	95		0	114	114
5634	Brașov	Mândra	Mareu Nicolae	39	1101/1/14	Arabil	101165		Extravilan	7500	246		0	295	295
5635	Brașov	Mândra	Dimboiu Stefan	39	1101/1/13	Arabil	101164		Extravilan	7500	243		0	292	292
5636	Brașov	Mândra	Oancea Maria	39	1101/1/12	Arabil	101163		Extravilan	3000	96		0	115	115
5637	Brașov	Mândra	Mareu Vichente	39	1101/1/11	Arabil	101162		Extravilan	5000	159		0	191	191
5638	Brașov	Mândra	Pais Ioan, Pais Viorel	39	1101/1/10	Arabil	101161		Extravilan	5700	190		0	228	228
5639	Brașov	Mândra	Rosca Eugenia, Bardeas Maria	39	1101/1/9	Arabil	101160		Extravilan	1000	35		0	42	42
5640	Brașov	Mândra	Consueila Eugenia	39	1101/1/8	Arabil	101159		Extravilan	5300	197		0	236	236
5641	Brașov	Mândra	Comuna Mândra**)	39	1101/1/7	Arabil			Extravilan		109		0	131	131
5642	Brașov	Mândra	Metea Maria	39	1101/1/6	Arabil	101158		Extravilan	4900	213		0	256	256
5643	Brașov	Mândra	Boier Victoria	39	1101/1/5	Arabil	101157		Extravilan	2700	78		0	94	94
5644	Brașov	Mândra	Rosca Magdalena	39	1101/1/4	Arabil	101156		Extravilan	2500	136		0	163	163
5645	Brașov	Mândra	Rosca Ioan	39	1101/1/3	Arabil	101155		Extravilan	2100	132		0	158	158
5646	Brașov	Mândra	Pais Maria	39	1101/1/2	Arabil	101154		Extravilan	3900	311		0	373	373
5647	Brașov	Mândra	Pivoada Traian	39	1101/1/1	Arabil	101145		Extravilan	3900	63		0	76	76
5648	Brașov	Mândra	Coca Sebastian			Arabil	100303		Extravilan	4320	2		0	2	2
5649	Brașov	Mândra	Consueila Matei	38	1078/18/10	Arabil			Extravilan	3400	37		0	44	44
5650	Brașov	Mândra	Dragus Vichente Stelian, Dragus Gheorghe	38	1078/18/9	Arabil	101104		Extravilan	3600	72		0	86	86
5651	Brașov	Mândra	Pais Maria	38	1078/18/8	Arabil	101101		Extravilan	6000	139		0	167	167
5652	Brașov	Mândra	Proprietar Particular*)	38	1078/18/7	Arabil			Extravilan		112		0	134	134
5653	Brașov	Mândra	Damian Maria	38	1078/18/6	Arabil	100237		Extravilan	7300	130		0	156	156
5654	Brașov	Mândra	Proprietar Particular*)	38	1078/18	Arabil			Extravilan		56		0	67	67
5655	Brașov	Mândra	Proprietar Particular*)	38	1078/18/5	Arabil			Extravilan		126		0	151	151
5656	Brașov	Mândra	Pais Maria	38	1078/18/4	Arabil	101098		Extravilan	3200	60		0	72	72
5657	Brașov	Mândra	Pais Maria	38	1078/18/3	Arabil	101096		Extravilan	2400	43		0	52	52
5658	Brașov	Mândra	Pais Maria	38	1078/18/2	Arabil	101092		Extravilan	6500	104		0	125	125
5659	Brașov	Mândra	Comuna Mândra - Domeniul privat	38	1078/18/1	Arabil			Extravilan	4800	68		0	82	82
5660	Brașov	Mândra	Corsacea Maria	38	1078/15	Arabil			Extravilan	2800	38		0	46	46
5661	Brașov	Mândra	Olteanu Maria	38	1078/14	Arabil			Extravilan	4500	63		0	76	76
5662	Brașov	Mândra	Arsu Eva	38	1078/13	Arabil			Extravilan	6500	95		0	114	114
5663	Brașov	Mândra	Burgheta Maria	38	1078/12	Arabil			Extravilan	6000	83		0	100	100

Nr. crt	Județul	Unitatea administrativ-teritorială	Numele și Prenumele proprietarului/deținătorului imobilului	Nr. Tarla	Nr. Parcela	Categoria de folosință	Nr. Cadastru/ Carte Funciara	Nr. Topo	Extravilan/ Intravilan	Suprafața totală imobil [mp]	Suprafața teren de expropriat [mp]	Suprafața de construcții de expropriat (mp)	Valoarea despăgubire construcții (lei)	Valoarea despăgubire teren (lei)	Valoarea totală despăgubire imobil conform Legii nr. 255/2010 (lei)
5664	Brașov	Mândra	Pais Dumitru	38	1078/11	Arabil			Extravilan	2000	31	0	37	37	37
5665	Brașov	Mândra	Pais Viorel, Pais Ioan	38	1078/10	Arabil			Extravilan	4300	82	0	98	98	98
5666	Brașov	Mândra	Oancea Maria	38	1078/9	Arabil	103364		Extravilan	2200	44	0	53	53	53
5667	Brașov	Mândra	Dimboiu Victor	38	1078/8	Arabil			Extravilan	6700	132	0	158	158	158
5668	Brașov	Mândra	Esan Letitia, Ivan Viorela, Ciocanela Silvia	38	1078/15/6	Arabil			Extravilan	2700	49	0	59	59	59
5669	Brașov	Mândra	Pop Mircea, Pop Doina	38	1078/15/5	Arabil	102896		Extravilan	3000	52	0	62	62	62
5670	Brașov	Mândra	Bardas Ilarie, Tolan Paraschiva	38	1078/15/4	Arabil			Extravilan	2600	42	0	50	50	50
5671	Brașov	Mândra	Pais Irodin	38	1078/15/3	Arabil			Extravilan	3400	51	0	61	61	61
5672	Brașov	Mândra	Cornea Maria	38	1078/15/2	Arabil			Extravilan	5700	69	0	83	83	83
5673	Brașov	Mândra	Cristea Viorela	38	1078/15/1	Arabil			Extravilan	2600	23	0	28	28	28
5674	Brașov	Mândra	Rosca Eugenia, Bardas Maria	38	1078/7	Arabil			Extravilan	3200	4	0	5	5	5
5675	Brașov	Mândra	Proprietar Neidentificat*)	37	1074/3/1	Arabil			Extravilan	2300	15138	0	18.166	18.166	18.166
5676	Brașov	Mândra	Consulea Ioan, Lucaciu Viorela	37	1055/1	Arabil			Extravilan	6500	1419	0	1.703	1.703	1.703
5677	Brașov	Mândra	Consulea Ioan, Lucaciu Viorela	37	1055/2	Arabil			Extravilan	5500	977	0	1.172	1.172	1.172
5678	Brașov	Mândra	Pica Ghe Toader	37	1055/3	Arabil			Extravilan	2000	325	0	390	390	390
5679	Brașov	Mândra	Comas Samoilă	37	1055/4	Arabil			Extravilan	6100	688	0	826	826	826
5680	Brașov	Mândra	Consulea Cornelia	37	1055/2	Arabil			Extravilan	2000	175	0	210	210	210
5681	Brașov	Mândra	Gramă I Maria	37	1055/1	Arabil			Extravilan	2300	178	0	214	214	214
5682	Brașov	Mândra	Rosca I. Ioan, Galea Ghe. Paraschiva	37	1055/7	Arabil			Extravilan	4400	314	0	377	377	377
5683	Brașov	Mândra	Rosca I Ioan	37	1055/7	Arabil			Extravilan	4400	264	0	317	317	317
5684	Brașov	Mândra	Consulea A Victor	37	1055/8	Arabil			Extravilan	2400	126	0	151	151	151
5685	Brașov	Mândra	Rosca Ghe Ioan	37	1055/9	Arabil			Extravilan	2700	123	0	148	148	148
5686	Brașov	Mândra	Meta Maria	37	1055/10	Arabil			Extravilan	2700	107	0	128	128	128
5687	Brașov	Mândra	Consulea I Eugenia	37	1055/11	Arabil			Extravilan	5400	172	0	206	206	206
5688	Brașov	Mândra	Damboiu Andrei	37	1055/12	Arabil	103388		Extravilan	3124	78	0	94	94	94
5689	Brașov	Mândra	Marcu N Nicolae	37	1055/13	Arabil			Extravilan	3200	64	0	77	77	77
5690	Brașov	Mândra	Consulea N Victor	37	1055/14	Arabil			Extravilan	3200	54	0	65	65	65
5691	Brașov	Mândra	Arsu Gheorghie	37	1055/15	Arabil			Extravilan	2600	39	0	47	47	47
5692	Brașov	Mândra	Rosca Cornelia	37	1055/16	Arabil			Extravilan	2500	34	0	41	41	41
5693	Brașov	Mândra	Oancea Paul	37	1055/17	Arabil	103363		Extravilan	2200	29	0	35	35	35
5694	Brașov	Mândra	Greco Ioana	37	1055/18	Arabil			Extravilan	4100	57	0	68	68	68
5695	Brașov	Mândra	Pliconea Silvia	37	1055/19	Arabil			Extravilan	2400	37	0	44	44	44
5696	Brașov	Mândra	Bardas Ilarie Tolan Paraschiva	37	1055/20	Arabil			Extravilan	3000	44	0	53	53	53
5697	Brașov	Mândra	Pais Irimie	37	1055/21	Arabil			Extravilan	3300	51	0	61	61	61
5698	Brașov	Mândra	Oancea Ion	37	1053/1	Arabil			Extravilan	10000	179	0	215	215	215
5699	Brașov	Mândra	Damian Maria	37	1053/2	Arabil	100236		Extravilan	5400	187	0	224	224	224
5700	Brașov	Mândra	Stroia N Ionel, Bentea N Maria	37	1053/3	Arabil			Extravilan	4500	76	0	91	91	91
5701	Brașov	Mândra	Jurcovan Petru	37	1053/4	Arabil			Extravilan	4100	79	0	95	95	95
5702	Brașov	Mândra	Parvan Camelia Georgeta	37	1053/5	Arabil	103881		Extravilan	3100	67	0	80	80	80
5703	Brașov	Mândra	Pica Ghe Ioan, Galea Ghe Paraschiva	37	1053/6	Arabil			Extravilan	2900	94	0	113	113	113
5704	Brașov	Mândra	Sosaru Ghe maria	37	1053/7	Arabil			Extravilan	3000	106	0	127	127	127
5705	Brașov	Mândra	Boier Viorela	37	1053/8	Arabil			Extravilan	4100	142	0	170	170	170
5706	Brașov	Mândra	Oancea Ioan	63	1692/1/18	Arabil			Extravilan	20	20	0	24	24	24
5707	Brașov	Mândra	Consulea Nicolae	63	1692/1/25	Arabil	100951		Extravilan	20	20	0	24	24	24
TOTAL												223.024	11.669.047	11.892.071	

Notă: *) Pentru toate pozițiile în care la coloana "Nume/prenume proprietar/deținător" se regăsește mențiunea "Proprietar neidentificat/particular", astfel cum reiese din evidențele unităților administrativ-teritoriale, numele proprietarilor/deținătorilor vor fi identificate ulterior, în vederea completării documentațiilor necesare pentru punerea în aplicare a măsurilor de expropriere în condițiile legii

Notă: **) Pentru pozițiile nr. art. 24/7, 26/84, 27/60, 37/28, 37/50, 39/43, 40/14, 40/15, 40/20, 41/53 - 41/81, 41/90, 42/06, 42/29, 42/40, 43/03, 43/35, 44/87, 44/90, 44/93, 45/04, 45/08, 45/27-45/29, 45/52, 49/63, 50/03, 50/13, 50/14, 50/16, 50/25, 50/26, 50/33, 50/36, 50/43, 51/27, 51/77, 53/70, 53/76, 54/29, 54/30, 54/97, 55/13, 55/15, 55/39, 55/56, 55/63, 55/74, 55/82, 56/07, 56/17, 56/19, 56/41 unde titularul dreptului de proprietate este unitatea - administrativ - teritorială domeniul privat, terenurile în cauză sunt la dispoziția comisiilor de fond funciar, astfel cum reiese din evidențele unităților administrativ-teritoriale.

Anexa nr. 3
Lista imobilelor proprietate publică a statului care fac parte din coridorul de expropriere a lucrării de utilitate publică de interes național "Autostrada Sibiu - Făgăraș"

	Județul	Unitatea administrativ - teritorială	Numele și Prenumele proprietarului/deținătorului imobilului	Nr. Tarla	Nr. Parcelă	Categoria de folosință	Nr. Cadastral/ Carte Funciara	Extravilan/ Intravilan	Suprafață totală [mp]	Suprafață de afectată de coridorul de expropriere [mp]
1	2	3	4	5	6	7	8	9	10	11
1	Sibiu	Boița	Statul Roman - CNAIR		DN7	Drum		Extravilan	8929	3202
2	Sibiu	Tălmăciu	Statul Roman - CNAIR			Drum	104729	Extravilan	798	445
3	Sibiu	Tălmăciu	Statul Roman-Apele Romane		R.Cibin	Ape curgătoare		Extravilan		25762
4	Sibiu	Turnu Roșu	Statul Roman-Apele Romane		Pr.177	Parau		Extravilan		2840
5	Sibiu	Turnu Roșu	Statul Roman-Apele Romane			Parau		Extravilan		3846
6	Sibiu	Turnu Roșu	Statul Roman, Min. Transporturilor, Comp. Nat. de Cai Ferate CFR SA			cai ferate	102205	Extravilan		1598
7	Sibiu	Turnu Roșu	Statul Roman-Apele Romane			Rau		Extravilan		7369
8	Sibiu	Racovița	Statul Roman-Apele Romane	39	Pr.1413	Ape		Extravilan		7488
9	Sibiu	Racovița	Statul Roman-Apele Romane		Pr.1363	Ape		Extravilan		566
10	Sibiu	Racovița	Statul Roman-CFR SA			Cai ferate	101423	Extravilan	36619	1262
11	Sibiu	Racovița	Statul Roman-Apele Romane		Pr.88	Ape		Extravilan		1490
12	Sibiu	Racovița	Statul Roman-ANIF		Hc61/2	Canal		Extravilan		1744
13	Sibiu	Racovița	Statul Roman-ANIF		S41	Stufaris		Extravilan		3168
14	Sibiu	Racovița	Statul Roman -ANIF		S47	Stufaris		Extravilan		147
15	Sibiu	Avrig	Statul Roman, Ministerul Transporturilor, Com. Nat. de Cai Ferate C.F.R. SA		2714	CFR		Extravilan		247
16	Sibiu	Avrig	Statul Roman, Ministerul Transporturilor, Com. Nat. de Cai Ferate C.F.R. SA			CFR		Extravilan		1754
17	Sibiu	Avrig	Statul Roman ANIF	136	2750/2	Canal		Extravilan		464
18	Sibiu	Avrig	Statul Roman Apele Romane	152	3233	Parau		Extravilan		1557
19	Sibiu	Avrig	Statul Roman Apele Romane			Parau		Extravilan		1123
20	Sibiu	Cârța	Statul Roman-Apele Romane		1137	Parau		Extravilan		11129

	Județul	Unitatea administrativ - teritorială	Numele și Prenumele proprietarului/deținătorului imobilului	Nr. Tarla	Nr. Parcelă	Categoria de folosință	Nr. Cadastral/ Carte Funciara	Extravilan/ Intravilan	Suprafață totală [mp]	Suprafață de afectată de coridorul de expropriere [mp]
21	Sibiu	Cârța	Statul Roman-Apele Romane	50	1148	Parau		Extravilan		1224
22	Sibiu	Cârța	CNAIR-Statul Roman	56	105D	Drum		Extravilan	28063	1644
23	Sibiu	Cârța	CNAIR-Statul Roman	58	1	Drum		Extravilan		21287
24	Sibiu	Cârța	Statul Roman-Apele Romane	57	1256	Parau		Extravilan		6360
25	Sibiu	Cârța	Statul Roman-Apele Romane	56	1256	Parau		Extravilan		1595
26	Sibiu	Cârța	Statul Roman-Apele Romane	49	1107/1/14	Parau		Extravilan		44
27	Sibiu	Porumbacu de Jos	Statul Roman-ANIF	52	1303	Canal		Extravilan		42
28	Sibiu	Porumbacu de Jos	Statul Roman-ANIF	52	1342	Canal		Extravilan		616
29	Sibiu	Porumbacu de Jos	Statul Roman-ANIF	52	1339	Canal		Extravilan		542
30	Sibiu	Porumbacu de Jos	Statul Roman-Apele Romane	54	1370	Ape		Extravilan		3991
31	Sibiu	Porumbacu de Jos	Statul Roman-Apele Romane	57	985/3	Dig		Extravilan		11
32	Sibiu	Porumbacu de Jos	Statul Roman-Apele Romane	57	985/8	Dig		Extravilan		10
33	Sibiu	Porumbacu de Jos	Statul Roman-Apele Romane	57	985/1	Rau		Extravilan		1306
34	Sibiu	Porumbacu de Jos	Statul Roman-ANIF			Canal		Extravilan		1341
35	Sibiu	Porumbacu de Jos	Statul Roman-ANIF	45	1158	Canal		Extravilan		1021
36	Sibiu	Porumbacu de Jos	Statul Roman-ANIF	100	2798	Canal		Extravilan		1615
37	Sibiu	Porumbacu de Jos	Statul Roman-ANIF	100	2738	Canal		Extravilan		437
38	Sibiu	Porumbacu de Jos	Statul Roman-ANIF	95	2611	Drum		Extravilan		109
39	Sibiu	Porumbacu de Jos	Statul Roman-ANIF		2733	Canal		Extravilan		49
40	Sibiu	Porumbacu de Jos	Statul Roman-ANIF	100	2733	Canal		Extravilan		84
41	Sibiu	Porumbacu de Jos	Statul Roman-ANIF	100	2733	Canal		Extravilan		816
42	Sibiu	Porumbacu de Jos	Statul Roman-ANIF	95	2733	Canal		Extravilan		172
43	Sibiu	Porumbacu de Jos	Statul Roman-ANIF	99	2628	Canal		Extravilan		4081
44	Sibiu	Porumbacu de Jos	Statul Roman-ANIF	96	2634	Canal		Extravilan		1195
45	Sibiu	Porumbacu de Jos	Statul Roman-ANIF	93	2632	Canal		Extravilan		350
46	Sibiu	Porumbacu de Jos	Statul Roman-ANIF	93	2653	Canal		Extravilan		210
47	Sibiu	Porumbacu de Jos	Statul Roman-ANIF	97	2653	Canal		Extravilan		1292
48	Sibiu	Porumbacu de Jos	Statul Roman-CNAIR		DNI	Drum		Extravilan		2348
49	Sibiu	Porumbacu de Jos	Statul Roman-ANIF	93	2543	Canal		Extravilan		191
50	Sibiu	Porumbacu de Jos	Statul Roman-ANIF	126	3705	Canal		Extravilan		845
51	Sibiu	Porumbacu de Jos	Statul Roman-ANIF	126	3704	Canal		Extravilan		1899
52	Sibiu	Porumbacu de Jos	Statul Roman-ANIF	138	3989	Canal		Extravilan		1446
53	Sibiu	Porumbacu de Jos	Statul Roman, Ministerul Transporturilor, Comp. Nat de Cai Ferate CFR SA			cai ferate	108620	Extravilan	23497	564

	Județul	Unitatea administrativ - teritorială	Numele și Prenumele proprietarului/deținătorului imobilului	Nr. Tarla	Nr. Parcelă	Categoria de folosință	Nr. Cadastral/ Carte Funciara	Extravilan/ Intravilan	Suprafață totală [mp]	Suprafață de afectată de coridorul de expropriere [mp]
54	Sibiu	Arpașu de Jos	Statul Roman-Apele Romane		1693	Parau		Extravilan		2272
55	Sibiu	Arpașu de Jos	Statul Roman-Apele Romane	55	1693	Parau		Extravilan		1271
56	Sibiu	Arpașu de Jos	Statul Roman-Apele Romane	55	1693	Parau		Extravilan		343
57	Sibiu	Arpașu de Jos	Statul Roman-ANIF	56	1713/1	Canal		Extravilan		421
58	Sibiu	Arpașu de Jos	Statul Roman-ANIF	57	1740	Canal		Extravilan		590
59	Sibiu	Arpașu de Jos	Statul Roman-ANIF	57	1739/2	Canal		Extravilan		664
60	Sibiu	Arpașu de Jos	Statul Roman-Apele Romane	58	1815	Parau		Extravilan		1257
61	Sibiu	Arpașu de Jos	Statul Roman-ANIF	59	1878/2	Canal		Extravilan		731
62	Sibiu	Arpașu de Jos	Statul Roman-Apele Romane	61	1943	Parau		Extravilan		7556
63	Sibiu	Arpașu de Jos	Statul Roman-ANIF	67	2149/5	Canal		Extravilan		493
64	Sibiu	Arpașu de Jos	Statul Roman-ANIF	67	2149/6	Canal		Extravilan		108
65	Sibiu	Arpașu de Jos	Statul Roman-Apele Romane	68	2157	Parau		Extravilan		451
66	Sibiu	Arpașu de Jos	Statul Roman-Apele Romane	68	2178	Parau		Extravilan		479
67	Brașov	Ucea	Statul Roman-ANIF		HC1269	Canal		Extravilan		1844
68	Brașov	Ucea	Statul Roman-ANIF		1416	Canal		Extravilan		1526
69	Brașov	Ucea	Statul Roman-ANIF		Hc1406	Canal		Extravilan		7327
70	Brașov	Ucea	Statul Roman-ANIF		CTD1390	Canal		Extravilan		881
71	Brașov	Ucea	Statul Roman-ANIF		Hc2517	Canal		Extravilan		3695
72	Brașov	Ucea	Statul Roman-ANIF		Hc1054	Canal		Extravilan		501
73	Brașov	Ucea	Statul Roman-ANIF		Hc1058	Canal		Extravilan		512
74	Brașov	Ucea	Statul Roman-ANIF	34	DF1065	Cale ferata		Extravilan		1691
75	Brașov	Ucea	Statul Roman-ANIF		1090	Canal		Extravilan		364
76	Brașov	Ucea	Statul Roman-ANIF		Hc1133	Canal		Extravilan		5215
77	Brașov	Ucea	Statul Roman-ANIF		Hc1156	Canal		Extravilan		135
78	Brașov	Ucea	Statul Roman-ANIF		Hc1156	Canal		Extravilan		112
79	Brașov	Ucea	Statul Roman-ANIF		CTD1186	Canal		Extravilan		6393
80	Brașov	Ucea	Statul Roman-ANIF		Hc1217	Canal		Extravilan		1484
81	Brașov	Ucea	Statul Roman-ANIF		Hc1256	Canal		Extravilan		267
82	Brașov	Ucea	Statul Roman-ANIF		Hc1256	Canal		Extravilan		99
83	Brașov	Ucea	Statul Roman-ANIF		1058	Canal		Extravilan		337
84	Brașov	Ucea	Statul Roman-ANIF		1055	Canal		Extravilan		48
85	Brașov	Ucea	Statul Roman-ANIF		1338	Canal		Extravilan		1471
86	Brașov	Viștea	Statul Roman-ANIF	38	2638	Canal		Extravilan		593
87	Brașov	Viștea	Statul Roman-ANIF	38	HC938	Canal		Extravilan		938
88	Brașov	Viștea	Statul Roman-ANIF	38	HC2543	Canal		Extravilan		929

	Județul	Unitatea administrativ - teritorială	Numele și Prenumele proprietarului/deținătorului imobilului	Nr. Tarla	Nr. Parcelă	Categoria de folosință	Nr. Cadastral/ Carte Funciara	Extravilan/ Intravilan	Suprafață totală [mp]	Suprafață de afectată de coridorul de expropriere [mp]
89	Brașov	Viștea	Statul Roman-ANIF	35	HC2425	Canal		Extravilan		229
90	Brașov	Viștea	Statul Roman-ANIF	35	HC2500	Canal		Extravilan		1844
91	Brașov	Viștea	Statul Roman-ANIF	35	HC2500	Canal		Extravilan		326
92	Brașov	Viștea	Statul Roman-ANIF	35	2500	Canal		Extravilan		568
93	Brașov	Viștea	Statul Roman-ANIF	40	2772	Canal		Extravilan		1324
94	Brașov	Viștea	Statul Roman-ANIF	40	2772	Canal		Extravilan		530
95	Brașov	Viștea	Statul Roman-ANIF	40	HC2319	Canal		Extravilan		797
96	Brașov	Viștea	Statul Roman-ANIF	32	2319	Canal		Extravilan		74
97	Brașov	Viștea	Statul Roman-ANIF	32	HC2319	Canal		Extravilan		867
98	Brașov	Viștea	Statul Roman-ANIF	32	2273	Canal		Extravilan		528
99	Brașov	Viștea	Statul Roman-ANIF	31	Crangului	Canal		Extravilan		1404
100	Brașov	Viștea	Statul Roman-ANIF	31	Valea Silistei	Canal		Extravilan		920
101	Brașov	Voila	Statul Roman-ANIF	73	2987	Canal		Extravilan		520
102	Brașov	Voila	Statul Roman-ANIF	73	2986	Canal		Extravilan		558
103	Brașov	Voila	Statul Roman-ANIF	73	2982	Curti constructii	104557	Extravilan	6906	571
104	Brașov	Voila	Statul Roman-ANIF	73	2976	Canal		Extravilan		877
105	Brașov	Voila	Statul Roman-ANIF	45	2962	Canal		Extravilan		800
106	Brașov	Voila	Statul Roman-ANIF	45	2962	Canal		Extravilan		1944
107	Brașov	Voila	Statul Roman-Apele Romane	45	1861	Ape curgatoare		Extravilan		1957
108	Brașov	Voila	Statul Roman-ANIF	45	1859/2	Canal		Extravilan		127
109	Brașov	Voila	Statul Roman-ANIF	46	1900	Canal		Extravilan		253
110	Brașov	Voila	Statul Roman-ANIF	46	1898	Canal		Extravilan		2485
111	Brașov	Voila	Statul Roman-ANIF	46	1900	Canal		Extravilan		25
112	Brașov	Voila	Statul Roman-ANIF	46	1915	Canal		Extravilan		1188
113	Brașov	Voila	Statul Roman-ANIF	47	1932/2	Canal		Extravilan		558
114	Brașov	Voila	Statul Roman-ANIF	47	1936	Canal		Extravilan		1051
115	Brașov	Voila	Statul Roman,Regia Nationala a Padurilor RomSilva RA	48	1978	Arabil	102998	Extravilan	1411000	60671
116	Brașov	Voila	Statul Roman-ANIF	49	2030/2	Canal		Extravilan		1000
117	Brașov	Voila	Statul Roman-ANIF	49	2030/2	Canal		Extravilan		103
118	Brașov	Voila	Statul Roman - Apele Romane	50	2037	Ape curgatoare		Extravilan		7237
119	Brașov	Voila	Statul Roman - Apele Romane	50	2119	Ape curgatoare		Extravilan		1386
120	Brașov	Voila	Statul Roman-ANIF	51	2115	Canal		Extravilan		225
121	Brașov	Voila	Statul Roman-ANIF,Judetul Brasov	51		Ape curgatoare	105023	Extravilan	28	28

	Județul	Unitatea administrativ - teritorială	Numele și Prenumele proprietarului/deținătorului imobilului	Nr. Tarla	Nr. Parcelă	Categoria de folosință	Nr. Cadastral/ Carte Funciara	Extravilan/ Intravilan	Suprafață totală [mp]	Suprafață de afectată de coridoul de expropriere [mp]
122	Brașov	Voila	Statul Roman-ANIF	51	2134	Canal		Extravilan		267
123	Brașov	Voila	Statul Roman-ANIF	52	2135	Canal		Extravilan		645
124	Brașov	Voila	Statul Roman-ANIF	52	2147	Canal		Extravilan		1283
125	Brașov	Voila	Statul Roman-Apele Romane	54	2173	Ape curgătoare		Extravilan		703
126	Brașov	Voila	Statul Roman-ANIF	55	2175	Canal		Extravilan		430
127	Brașov	Voila	Statul Roman-ANIF	56	2190	Canal		Extravilan		873
128	Brașov	Voila	Statul Roman-ANIF	56	2196	Canal		Extravilan		381
129	Brașov	Voila	Statul Roman-ANIF	57	2234	Canal		Extravilan		227
130	Brașov	Voila	Statul Roman-ANIF	56	2198	Canal		Extravilan		337
131	Brașov	Voila	Statul Roman-ANIF	56	2288	Canal		Extravilan		352
132	Brașov	Voila	Statul Roman-ANIF	57	2234	Canal		Extravilan		695
133	Brașov	Voila	Statul Roman-ANIF	57	2234	Canal		Extravilan		1091
134	Brașov	Voila	Statul Roman-ANIF	58	2242	Curtii Constructii	105258	Extravilan	5457	784
135	Brașov	Voila	Statul Roman-ANIF	58	2258	Curtii Constructii	105350	Extravilan	2944	581
136	Brașov	Voila	Statul Roman-ANIF	58	2268	Curtii constructii	105352	Extravilan	8522	437
137	Brașov	Voila	Statul Roman-ANIF	58	2250	Curtii constructii	105421	Extravilan	3826	822
138	Brașov	Voila	Statul Roman-ANIF	60	2359	Curtii constructii	105432	Extravilan	18616	1363
139	Brașov	Voila	Statul Roman-ANIF	61	2423	Canal		Extravilan		1378
140	Brașov	Drăguș	Statul Roman-ANIF	43	2878	Canal		Extravilan		492
141	Brașov	Drăguș	Statul Roman-ANIF		Ccn28886/6	Canal		Extravilan		298
142	Brașov	Drăguș	Statul Roman-ANIF		2893/3	Canal		Extravilan		700
143	Brașov	Drăguș	Statul Roman-ANIF		2890/3	Canal		Extravilan		410
144	Brașov	Drăguș	Statul Roman-ANIF		Ccn2997	Canal		Extravilan		2427
145	Brașov	Drăguș	Statul Roman-ANIF		29993	Canal		Extravilan		1120
146	Brașov	Drăguș	Statul Roman-ANIF		2998	Canal		Extravilan		768
147	Brașov	Drăguș	Statul Roman-ANIF		3087/2	Canal		Extravilan		10
148	Brașov	Beclean	Statul Roman-ANIF		Hc 3790	Canal		Extravilan		1521
149	Brașov	Beclean	Statul Roman-ANIF		2907	Canal		Extravilan		946
150	Brașov	Beclean	Statul Roman-ANIF		Hc3920/4	Canal		Extravilan		486
151	Brașov	Beclean	Statul Roman-ANIF		Hc3690	Canal		Extravilan		3407
152	Brașov	Beclean	Statul Roman-ANIF		Hc3690	Canal		Extravilan		1269
153	Brașov	Beclean	Statul Roman-ANIF		Hc3690	Canal		Extravilan		1202
154	Brașov	Beclean	Statul Roman-ANIF		Hc3883	Canal		Extravilan		54
155	Brașov	Beclean	Statul Roman-ANIF		Hc3685	Canal		Extravilan		584
156	Brașov	Beclean	Statul Roman-ANIF		Hc3683	Canal		Extravilan		36

	Județul	Unitatea administrativ - teritorială	Numele și Prenumele proprietarului/deținătorului imobilului	Nr. Tarla	Nr. Parcelă	Categoria de folosință	Nr. Cadastral/ Carte Funciara	Extravilan/ Intravilan	Suprafață totală [mp]	Suprafață de afectată de coridorul de expropriere [mp]
157	Brașov	Beclean	Statul Roman-ANIF		Hc3940	Canal		Extravilan	160	
158	Brașov	Beclean	Statul Roman-ANIF		Hc3940	Canal		Extravilan	1137	
159	Brașov	Beclean	Statul Roman-ANIF		Hc3941/1	Canal		Extravilan	830	
160	Brașov	Beclean	Statul Roman-ANIF		Hc3941/1	Canal		Extravilan	1564	
161	Brașov	Beclean	Statul Roman-ANIF		Hc3944/4	Canal		Extravilan	544	
162	Brașov	Beclean	Statul Roman-ANIF		Hc104	Canal		Extravilan	7155	
163	Brașov	Beclean	Statul Roman-ANIF		HC104	Canal		Extravilan	1171	
164	Brașov	Beclean	Statul Roman-ANIF		Hc3940	Canal		Extravilan	31	
165	Brașov	Beclean	Statul Roman-ANIF	105		Canal		Extravilan	81	
166	Brașov	Beclean	Statul Roman-ANIF	106	Hc4030	Canal		Extravilan	955	
167	Brașov	Beclean	Statul Roman-ANIF	106	Hc4040	Canal		Extravilan	709	
168	Brașov	Beclean	Statul Roman-ANIF	106	Hc138	Canal		Extravilan	1178	
169	Brașov	Beclean	Statul Roman-ANIF	106	Hc138	Canal		Extravilan	1374	
170	Brașov	Beclean	Statul Roman-ANIF	107	Hc4034	Canal		Extravilan	2574	
171	Brașov	Beclean	Statul Roman-ANIF	107	Hc138	Canal		Extravilan	252	
172	Brașov	Beclean	Statul Roman-ANIF	107	Hc4039	Canal		Extravilan	3631	
173	Brașov	Beclean	Statul Roman-ANIF	107	Hc4030	Diguri		Extravilan	49	
174	Brașov	Beclean	Statul Roman-ANIF	107	Cd4037	Canal		Extravilan	2394	
175	Brașov	Beclean	Statul Roman-ANIF	107	Hc195	Canal		Extravilan	2308	
176	Brașov	Beclean	Statul Roman-ANIF	107	Hc196	Canal		Extravilan	2375	
177	Brașov	Beclean	Statul Roman-ANIF	109	Hc4135	Canal		Extravilan	627	
178	Brașov	Beclean	Statul Roman-ANIF	109	Cd4134	Dig		Extravilan	4360	
179	Brașov	Beclean	Statul Roman-ANIF	109	Cd4134	Dig		Extravilan	702	
180	Brașov	Beclean	Statul Roman-ANIF	109	Cd4134	Dig		Extravilan	244	
181	Brașov	Beclean	Statul Roman-ANIF	109	Hc2626	Canal		Extravilan	6118	
182	Brașov	Beclean	Statul Roman-ANIF	102	3911	Canal		Extravilan	5	
183	Brașov	Recea	Statul Roman-ANIF	105	117/65	Canal		Extravilan	764	
184	Brașov	Recea	Statul Roman-ANIF	11	184	Canal		Extravilan	212	
185	Brașov	Recea	Statul Roman-ANIF	12	203/3	Canal		Extravilan	686	
186	Brașov	Recea	Statul Roman-ANIF	12	203/3	Canal		Extravilan	105	
187	Brașov	Recea	Statul Roman-ANIF	12	203/4	Canal		Extravilan	743	
188	Brașov	Recea	Statul Roman Apele Romane	12	Paraul Racovita	Ape curgatoare		Extravilan	2544	
189	Brașov	Recea	Statul Roman Apele Romane	12	Paraul Racovita	Ape curgatoare		Extravilan	1423	

	Județul	Unitatea administrativ - teritorială	Numele și Prenumele proprietarului/deținătorului imobilului	Nr. Tarla	Nr. Parcelă	Categoria de folosință	Nr. Cadastral/ Carte Funciara	Extravilan/ Intravilan	Suprafață totală [mp]	Suprafață de afectată de coridoul de expropriere [mp]
190	Brașov	Recea	Statul Roman -ANIF	105	Hc116	Canal		Extravilan	199	
191	Brașov	Făgăraș	Statul Roman-ANIF	26	CNN 1102/2	Canal		Extravilan	221	
192	Brașov	Făgăraș	Statul Roman-ANIF	26	CNN 1103/2	Canal		Extravilan	2455	
193	Brașov	Făgăraș	Statul Roman-CNAIR		DN 1	Drum		Extravilan	2444	
194	Brașov	Făgăraș	Statul Roman-CNAIR		DN 1	Drum		Extravilan	2541	
195	Brașov	Făgăraș	Statul Român - IAS Făgăraș - domeniul public	25	De 1022	Drum		Extravilan	223	
196	Brașov	Făgăraș	Statul Roman-ANIF		Hc2626	Canal		Intravilan	1772	
197	Brașov	Mândra	Statul Roman-ANIF		Hc2626	Canal		Extravilan	10422	
198	Brașov	Mândra	Statul Roman-ANIF		Hc2662	Canal		Extravilan	1008	
199	Brașov	Mândra	Statul Roman-ANIF		Hc2659	Canal		Extravilan	1074	
200	Brașov	Mândra	Statul Roman-ANIF		Hc2314	Canal		Extravilan	2254	
201	Brașov	Mândra	Statul Roman-ANIF		Hc1700/3	Canal		Extravilan	1063	
202	Brașov	Mândra	Statul Roman-ANIF		Hc1704/3	Canal		Extravilan	83	
203	Brașov	Mândra	Statul Roman-ANIF			Canal		Extravilan	1436	
204	Brașov	Mândra	Statul Roman -Apele Romane		Hpr1041	Parau		Extravilan	629	
205	Brașov	Mândra	Statul Roman-ANIF		Hc1629/7	Canal		Extravilan	199	
206	Brașov	Mândra	Statul Roman-ANIF		Hc1629/4	Canal		Extravilan	36	
207	Brașov	Mândra	Statul Roman-ANIF		Hc1629/4	Canal		Extravilan	704	
208	Brașov	Mândra	Statul Roman-ANIF		Hc1091	Canal		Extravilan	2676	
209	Brașov	Mândra	Statul Roman-ANIF		Hc1087/3	Canal		Extravilan	489	
210	Brașov	Mândra	Statul Roman-CN CFR.SA		Dfl079	Cale ferata		Extravilan	708	
211	Brașov	Mândra	Statul Roman-CN CFR.SA		Dfl079	Cale ferata		Extravilan	124	
212	Brașov	Mândra	Statul Roman-ANIF		Hc1077	Canal		Extravilan	3264	
213	Brașov	Mândra	Statul Roman-ANIF		Hc1077	Canal		Extravilan	616	
214	Brașov	Mândra	Statul Roman-ANIF		Hc1077	Canal		Extravilan	706	
215	Brașov	Mândra	Statul Roman-ANIF		Hc1077	Canal		Extravilan	164	
216	Brașov	Mândra	Statul Roman-ANIF		Hc1077	Canal		Extravilan	947	
217	Brașov	Mândra	Statul Roman-CNAIR		Dn1076	Drum		Extravilan	1330	
218	Brașov	Mândra	Statul Roman-ANIF		Hc1074/2	Canal		Extravilan	2711	
219	Brașov	Mândra	Statul Roman-CNAIR		Dn1	Drum		Extravilan	3917	
TOTAL									1.555.205	405.710,00

Anexa nr. 4

**Lista imobilelor proprietate publică a unităților administrativ - teritoriale care fac parte din coridorul de expropriere al lucrării de utilitate publică
"Autostrada Sibiu - Făgăraș"**

Nr. crt	Județul	Unitatea administrativă - teritorială	Numele și Prenumele proprietarului/deținătorului imobilului	Nr. Tarla	Nr. Parcela	Categoria de folosință	Nr. Cadastral/ Carte Funciară	Extravilan/ Intravilan	Suprafața totală [mp]	Suprafața afectată de coridorul de expropriere [mp]
1	2	3	4	5	6	7	8	9	10	11
1	Sibiu	Boița	UAT Comuna Boița		3264	Tz(taluz)		Intravilan	130	26
2	Sibiu	Boița	UAT Comuna Boița		3296	Drum		Intravilan	4771	127
3	Sibiu	Boița	UAT Comuna Boița		3261	Tz(taluz)		Intravilan	185	39
4	Sibiu	Boița	UAT Comuna Boița		3250	Tz(taluz)		Intravilan	300	165
5	Sibiu	Boița	UAT Comuna Boița	De	3111	Drum		Extravilan		806
6	Sibiu	Boița	UAT Comuna Boița		3111	Drum		Extravilan	2255	20
7	Sibiu	Boița	UAT Comuna Boița		2855	Tz		Extravilan	225	23
8	Sibiu	Boița	UAT Comuna Boița		2744	Drum		Extravilan		1850
9	Sibiu	Boița	UAT Comuna Boița		2784	Taluz		Extravilan	137	137
10	Sibiu	Boița	UAT Comuna Boița		De2656	Drum		Extravilan	357	315
11	Sibiu	Boița	UAT Comuna Boița		2487	Tz(taluz)		Extravilan	202	202
12	Sibiu	Boița	UAT Comuna Boița		2490	Tz(taluz)		Extravilan	295	295
13	Sibiu	Boița	UAT Comuna Boița		2501	Tz(taluz)		Extravilan	305	236
14	Sibiu	Boița	UAT Comuna Boița		5216	Drum		Extravilan	1223	732
15	Sibiu	Boița	UAT Comuna Boița		4923	Tz(taluz)		Extravilan	79	79
16	Sibiu	Boița	UAT Comuna Boița		4921	Tz(taluz)		Extravilan	201	201
17	Sibiu	Boița	UAT Comuna Boița		5089	Tz(taluz)		Extravilan	280	280
18	Sibiu	Boița	UAT Comuna Boița		5106	Tz(taluz)		Extravilan	143	143
19	Sibiu	Boița	UAT Comuna Boița		5104	Tz(taluz)		Extravilan	288	130
20	Sibiu	Boița	UAT Comuna Boița		5112	Arabil		Extravilan	925	555
21	Sibiu	Boița	UAT Comuna Boița		6344	Drum		Extravilan	2090	254
22	Sibiu	Boița	UAT Comuna Boița		6345	Tz(taluz)		Extravilan	290	119
23	Sibiu	Boița	UAT Comuna Boița		4920	Drum		Extravilan	1090	911
24	Sibiu	Boița	UAT Comuna Boița		4919	Drum		Extravilan	6030	4173

Nr. crt	Județul	Unitatea administrativ - teritorială	Numele și Prenumele proprietarului/deținătorului imobilului	Nr. Tarla	Nr. Parcele	Categoria de folosință	Nr. Cadastral/ Carte Funciara	Extravilan/ Intravilan	Suprafața totală [mp]	Suprafața afectată de coridorul de expropriere [mp]
25	Sibiu	Boița	UAT Comuna Boița	127	4549	Tz(taluz)		Extravilan	690	330
26	Sibiu	Boița	UAT Comuna Boița	127	4897	Tz(taluz)		Extravilan	181	181
27	Sibiu	Boița	UAT Comuna Boița		4425	Tz(taluz)		Extravilan	672	672
28	Sibiu	Boița	UAT Comuna Boița	133	4793	Tz(taluz)		Extravilan	198	198
29	Sibiu	Boița	UAT Comuna Boița	133	4843	Tz(taluz)		Extravilan	181	181
30	Sibiu	Boița	UAT Comuna Boița	133	4850	Drum		Extravilan	195	195
31	Sibiu	Boița	UAT Comuna Boița	133	4853	Drum		Extravilan	23	23
32	Sibiu	Boița	UAT Comuna Boița		4770	Drum		Extravilan	1808	1498
33	Sibiu	Boița	UAT Comuna Boița		4201	Tz(taluz)		Extravilan	289	289
34	Sibiu	Boița	UAT Comuna Boița		4204	Tz(taluz)		Extravilan	178	178
35	Sibiu	Boița	UAT Comuna Boița		4146	Tz(taluz)		Extravilan	2218	2218
36	Sibiu	Boița	UAT Comuna Boița		4149	Tz(taluz)		Extravilan	712	712
37	Sibiu	Boița	UAT Comuna Boița		4171	Drum		Extravilan	1405	44
38	Sibiu	Boița	UAT Comuna Boița		3953	Drum		Extravilan	795	223
39	Sibiu	Boița	UAT Comuna Boița		3950	Tz(taluz)		Extravilan	165	71
40	Sibiu	Boița	UAT Comuna Boița		3937	Neproductiv		Extravilan	625	476
41	Sibiu	Boița	UAT Comuna Boița		3931	TF(tufisuri)		Extravilan	270	270
42	Sibiu	Boița	UAT Comuna Boița		3849	Drum		Extravilan	2400	1141
43	Sibiu	Boița	UAT Comuna Boița		3849	Drum		Extravilan	2400	6
44	Sibiu	Boița	UAT Comuna Boița		3849	Drum		Extravilan	2400	3
45	Sibiu	Boița	UAT Comuna Boița		3792;3793	Tz(taluz)		Extravilan	530	348
46	Sibiu	Boița	UAT Comuna Boița		3817	Tz(taluz)		Extravilan	234	179
47	Sibiu	Boița	UAT Comuna Boița		3819	TF(tufisuri)		Extravilan	489	489
48	Sibiu	Boița	UAT Comuna Boița		3886	Tz(taluz)		Extravilan	80	80
49	Sibiu	Boița	UAT Comuna Boița		2823	TF(tufisuri)		Extravilan	257	257
50	Sibiu	Boița	UAT Comuna Boița		3828	Tz(taluz)		Extravilan	165	97
51	Sibiu	Boița	UAT Comuna Boița		3830	Tz(taluz)		Extravilan	160	59
52	Sibiu	Boița	UAT Comuna Boița	115	3826	TF(tufisuri)		Extravilan	355	355
53	Sibiu	Boița	UAT Comuna Boița	115	3884	Tz(taluz)		Extravilan	392	392
54	Sibiu	Boița	UAT Comuna Boița	115	3880	TF(tufisuri)		Extravilan	4215	996
55	Sibiu	Tălmăciu	UAT Orașul Tălmăciu		DE5871	Drum		Extravilan		1289

Nr. crt	Județul	Unitatea administrativ - teritorială	Numele și Prenumele proprietarului/deținătorului imobilului	Nr. Tarla	Nr. Parcele	Categoria de folosință	Nr. Cadastral/ Carte Funciara	Extravilan/ Intravilan	Suprafața totală [mp]	Suprafața afectată de coridorul de expropriere [mp]
56	Sibiu	Tâlmăciu	UAT Orașul Tâlmăciu		DE5886	Drum		Extravilan		1043
57	Sibiu	Tâlmăciu	UAT Orașul Tâlmăciu		DE5886	Drum		Extravilan		291
58	Sibiu	Tâlmăciu	UAT Orașul Tâlmăciu		DE5902	Drum		Extravilan		325
59	Sibiu	Tâlmăciu	UAT Orașul Tâlmăciu		DC61	Drum		Extravilan		328
60	Sibiu	Tâlmăciu	UAT Orașul Tâlmăciu		DE5306	Drum		Extravilan		19
61	Sibiu	Tâlmăciu	UAT Județul Sibiu-domeniul Public	7899	DJ 105N	Drum	104687	Extravilan	7899	1494
62	Sibiu	Turnu Roșu	UAT Comuna Turnu Roșu-drum			Drum		Extravilan		23
63	Sibiu	Turnu Roșu	UAT Comuna Turnu Roșu-drum		Dc59	Drum		Extravilan		4669
64	Sibiu	Turnu Roșu	UAT Comuna Turnu Roșu-drum		De 108	Drum		Extravilan		351
65	Sibiu	Turnu Roșu	UAT Comuna Turnu Roșu-drum			Drum		Extravilan		1606
66	Sibiu	Turnu Roșu	UAT Comuna Turnu Roșu-drum		De107	Drum		Extravilan		336
67	Sibiu	Turnu Roșu	UAT Comuna Turnu Roșu-drum			Drum		Extravilan		392
68	Sibiu	Turnu Roșu	UAT Comuna Turnu Roșu-drum			Drum		Extravilan		160
69	Sibiu	Turnu Roșu	UAT Comuna Turnu Roșu-drum			Ape Statatoare	102028	Extravilan		515
70	Sibiu	Turnu Roșu	UAT Comuna Turnu Roșu-drum		R1790	Drum		Extravilan		296
71	Sibiu	Racovița	UAT Comuna Turnu Roșu-drum		De	Drum		Extravilan		230
72	Sibiu	Racovița	UAT Comuna Turnu Roșu-drum		Dc58	Drum		Extravilan		855
73	Sibiu	Racovița	UAT Județul Sibiu			Drum	101624	Extravilan	26484	899
74	Sibiu	Racovița	UAT Comuna Racovița	9	178/2/3	Drum	101984	Extravilan	3789	214
75	Sibiu	Racovița	UAT Județul Sibiu			Drum	101624	Extravilan	26484	2268

Nr. crt	Județul	Unitatea administrativ - teritorială	Numele și Prenumele proprietarului/deținătorului imobilului	Nr. Tarla	Nr. Parcele	Categoria de folosință	Nr. Cadastral/ Carte Funciară	Extravilan/ Intravilan	Suprafața totală [mp]	Suprafața afectată de coridorul de expropriere [mp]
76	Sibiu	Racovița	UAT Comuna Racovița	9	178/2/3	Drum	101984	Extravilan	3789	315
77	Sibiu	Racovița	UAT Comuna Racovița	9	178/2/4	Drum	102075	Extravilan	1895	135
78	Sibiu	Racovița	UAT Comuna Racovița	9	178/2/3	Drum	101984	Extravilan	3789	404
79	Sibiu	Racovița	UAT Județul Sibiu			Drum	101624	Extravilan	26484	2369
80	Sibiu	Racovița	UAT Comuna Racovița	9	178/2/3	Drum	101984	Extravilan	3789	114
81	Sibiu	Racovița	UAT Comuna Racovița	9	178/2/4	Drum	102075	Extravilan	1894	78
82	Sibiu	Racovița	UAT Comuna Racovița	9	178/2/5	Drum	102072	Extravilan	3792	407
83	Sibiu	Racovița	UAT Comuna Racovița	9	191	Drum	102459	Extravilan	4768	241
84	Sibiu	Racovița	UAT Comuna Racovița		De96	Drum		Extravilan		412
85	Sibiu	Racovița	UAT Comuna Racovița		De97	Drum		Extravilan		246
86	Sibiu	Racovița	UAT Comuna Racovița		De	Drum		Extravilan		201
87	Sibiu	Racovița	UAT Comuna Racovița		De81	Drum		Extravilan		475
88	Sibiu	Racovița	UAT Comuna Racovița	6	78	Drum		Extravilan		600
89	Sibiu	Racovița	UAT Comuna Racovița		De75	Drum		Extravilan		1136
90	Sibiu	Racovița	UAT Comuna Racovița		De75	Drum		Extravilan		224
91	Sibiu	Racovița	UAT Comuna Racovița		De59	Drum		Extravilan		437
92	Sibiu	Racovița	UAT Comuna Racovița		De59	Drum		Extravilan		196
93	Sibiu	Racovița	UAT Comuna Racovița	9	191	Drum	102459	Extravilan	4768	2
94	Sibiu	Racovița	UAT Comuna Racovița		88	Faneata		Extravilan		5
95	Sibiu	Avrig	UAT Oraș Avrig			Drum		Extravilan		309
96	Sibiu	Avrig	UAT Oraș Avrig			Drum de exp		Extravilan		1544
97	Sibiu	Avrig	UAT Oraș Avrig			Drum de exp		Extravilan		3280
98	Sibiu	Avrig	UAT Oraș Avrig			Drum de exp		Extravilan		756
99	Sibiu	Avrig	UAT Oraș Avrig			Drum de exp		Extravilan		153
100	Sibiu	Avrig	UAT Oraș Avrig			Drum de exp		Extravilan		233
101	Sibiu	Avrig	UAT Oraș Avrig			Drum		Extravilan		2125
102	Sibiu	Avrig	UAT Județul Sibiu			Drum Judetean	108294	Extravilan	11120	11117
103	Sibiu	Avrig	UAT Județul Sibiu			Drum Judetean	108293	Extravilan	1093	9
104	Sibiu	Avrig	UAT Oraș Avrig			Curti Constructi	100667	Extravilan	1500	49

Nr. crt	Județul	Unitatea administrativ - teritorială	Numele și Prenumele proprietarului/deținătorului imobilului	Nr. Tarla	Nr. Parcele	Categoria de folosință	Nr. Cadastral/ Carte Funciara	Extravilan/ Intravilan	Suprafața totală [mp]	Suprafața afectată de coridorul de expropriere [mp]
105	Sibiu	Avrig	UAT Județul Sibiu			Drum Judetean		Extravilan		320
106	Sibiu	Avrig	UAT Oraș Avrig			Drum		Extravilan		487
107	Sibiu	Avrig	UAT Oraș Avrig			Drum de exp		Extravilan		585
108	Sibiu	Avrig	UAT Județul Sibiu			Drum Judetean	108294	Extravilan	11120	6188
109	Sibiu	Avrig	UAT Oraș Avrig			Drum de exp		Extravilan		215
110	Sibiu	Avrig	UAT Oraș Avrig			Canal		Extravilan		369
111	Sibiu	Avrig	UAT Oraș Avrig			Drum de exp		Extravilan		441
112	Sibiu	Avrig	UAT Oraș Avrig			Drum de exp		Extravilan		376
113	Sibiu	Avrig	UAT Oraș Avrig			Canal		Extravilan		351
114	Sibiu	Avrig	UAT Oraș Avrig			Canal		Extravilan		200
115	Sibiu	Avrig	UAT Oraș Avrig			Drum de exp		Extravilan		245
116	Sibiu	Avrig	UAT Oraș Avrig			Canal		Extravilan		152
117	Sibiu	Avrig	UAT Oraș Avrig			Drum de exp		Extravilan		526
118	Sibiu	Avrig	UAT Oraș Avrig			Drum de exp		Extravilan		1472
119	Sibiu	Avrig	UAT Oraș Avrig			Drum de exp		Extravilan		516
120	Sibiu	Avrig	UAT Oraș Avrig			Drum de exp		Extravilan		557
121	Sibiu	Avrig	UAT Oraș Avrig			Drum de exp		Extravilan		484
122	Sibiu	Avrig	UAT Oraș Avrig			Drum		Extravilan		23
123	Sibiu	Avrig	UAT Județul Sibiu			Drum Judetean		Extravilan		3069
124	Sibiu	Avrig	UAT Oraș Avrig			Drum(dc 51)		Extravilan		1303
125	Sibiu	Avrig	UAT Oraș Avrig			Drum com		Extravilan		885
126	Sibiu	Avrig	UAT Oraș Avrig			Drum com		Extravilan		4044
127	Sibiu	Avrig	UAT Oraș Avrig			Drum com		Extravilan		102
128	Sibiu	Avrig	UAT Oraș Avrig			Drum		Extravilan		2489
129	Sibiu	Avrig	UAT Oraș Avrig			Drum		Extravilan	341	341
130	Sibiu	Avrig	UAT Oraș Avrig			Drum	102034	Extravilan		5
131	Sibiu	Avrig	UAT Oraș Avrig			Drum	102034	Extravilan		5
132	Sibiu	Cârța	UAT Comuna Cârța	47		Drum		Extravilan		533

Nr. crt	Județul	Unitatea administrativ - teritorială	Numele și Prenumele proprietarului/deținătorului imobilului	Nr. Tarla	Nr. Parcela	Categoria de folosință	Nr. Cadastral/ Carte Funciară	Extravilan/ Intravilan	Suprafața totală [mp]	Suprafața afectată de coridorul de expropriere [mp]
133	Sibiu	Cârța	UAT Comuna Cârța	47	957	Drum		Extravilan		5690
134	Sibiu	Cârța	UAT Comuna Cârța	50		Drum		Extravilan		268
135	Sibiu	Cârța	UAT Comuna Cârța	50	1109	Drum		Extravilan		897
136	Sibiu	Cârța	UAT Comuna Cârța	50	1154	Drum		Extravilan		688
137	Sibiu	Cârța	UAT Comuna Cârța	50	1155	Drum		Extravilan		262
138	Sibiu	Cârța	UAT Comuna Cârța	50	1154	Drum		Extravilan		262
139	Sibiu	Cârța	UAT Comuna Cârța	50	1161	Drum		Extravilan		437
140	Sibiu	Cârța	UAT Comuna Cârța	50		Drum		Extravilan		31
141	Sibiu	Cârța	UAT Comuna Cârța	50	1184	Drum		Extravilan		568
142	Sibiu	Cârța	UAT Comuna Cârța	52	1175	Drum		Extravilan		142
143	Sibiu	Cârța	UAT Județul Sibiu - Domeniu public	56	105D	Drum	101082	Extravilan	28063	6954
144	Sibiu	Cârța	UAT Comuna Cârța	52	1169	Drum		Extravilan		84
145	Sibiu	Cârța	UAT Județul Sibiu - Domeniu public	56	105D	Drum	101082	Extravilan	28063	1360
146	Sibiu	Cârța	UAT Comuna Cârța	52	1169	Drum		Extravilan		248
147	Sibiu	Cârța	UAT Comuna Cârța	58	1295	Drum		Extravilan		210
148	Sibiu	Cârța	UAT Comuna Cârța	56	1260	Drum		Extravilan		1282
149	Sibiu	Cârța	UAT Comuna Cârța	56	908	Drum		Extravilan		202
150	Sibiu	Porumbacu de Jos	UAT Comuna Porumbacu de Jos	52		Drum		Extravilan		223
151	Sibiu	Porumbacu de Jos	UAT Comuna Porumbacu de Jos	52		Drum		Extravilan		159
152	Sibiu	Porumbacu de Jos	UAT Comuna Porumbacu de Jos			Drum		Extravilan		402
153	Sibiu	Porumbacu de Jos	UAT Comuna Porumbacu de Jos	56	1237	Drum		Extravilan		1234
154	Sibiu	Porumbacu de Jos	UAT Comuna Porumbacu de Jos	56	1416	Drum		Extravilan		3487
155	Sibiu	Porumbacu de Jos	UAT Județul Sibiu			Drum	114787	Extravilan	51861	9660
156	Sibiu	Porumbacu de Jos	UAT Comuna Porumbacu de Jos	45	1143	Drum		Extravilan		651

Nr. crt	Județul	Unitatea administrativ - teritorială	Numele și Prenumele proprietarului/deținătorului imobilului	Nr. Tarla	Nr. Parcele	Categoria de folosință	Nr. Cadastral/ Carte Funciară	Extravilan/ Intravilan	Suprafața totală [mp]	Suprafața afectată de coridorul de expropriere [mp]
157	Sibiu	Porumbacu de Jos	UAT Comuna Porumbacu de Jos	45	1143	Drum		Extravilan		102
158	Sibiu	Porumbacu de Jos	UAT Comuna Porumbacu de Jos		1182	Drum		Extravilan		228
159	Sibiu	Porumbacu de Jos	UAT Comuna Porumbacu de Jos	45		Drum		Extravilan		301
160	Sibiu	Porumbacu de Jos	UAT Comuna Porumbacu de Jos	45		Drum		Extravilan		174
161	Sibiu	Porumbacu de Jos	UAT Comuna Porumbacu de Jos		1129	Drum		Extravilan		209
162	Sibiu	Porumbacu de Jos	UAT Comuna Porumbacu de Jos		1124	Drum		Extravilan		822
163	Sibiu	Porumbacu de Jos	UAT Comuna Porumbacu de Jos	41		Drum		Extravilan		297
164	Sibiu	Porumbacu de Jos	UAT Comuna Porumbacu de Jos	41		Drum		Extravilan		189
165	Sibiu	Porumbacu de Jos	UAT Comuna Porumbacu de Jos	100	2736	Drum		Extravilan		224
166	Sibiu	Porumbacu de Jos	UAT Comuna Porumbacu de Jos			Drum		Extravilan		409
167	Sibiu	Porumbacu de Jos	UAT Comuna Porumbacu de Jos	96	890	Drum		Extravilan		383
168	Sibiu	Porumbacu de Jos	UAT Comuna Porumbacu de Jos	96	890	Drum		Extravilan		362
169	Sibiu	Porumbacu de Jos	UAT Comuna Porumbacu de Jos	93	890	Drum		Extravilan		311
170	Sibiu	Porumbacu de Jos	UAT Comuna Porumbacu de Jos	97	2685	Drum		Extravilan		163
171	Sibiu	Porumbacu de Jos	UAT Comuna Porumbacu de Jos	93	2546	Drum		Extravilan		189
172	Sibiu	Porumbacu de Jos	UAT Comuna Porumbacu de Jos	138	3985/ 7/1	Drum	111049	Extravilan	620	143

Nr. crt	Județul	Unitatea administrativ - teritorială	Numele și Prenumele proprietarului/deținătorului imobilului	Nr. Tarla	Nr. Parcela	Categoria de folosință	Nr. Cadastral/ Carte Funciară	Extravilan/ Intravilan	Suprafața totală [mp]	Suprafața afectată de coridorul de expropriere [mp]
173	Sibiu	Porumbacu de Jos	UAT Comuna Porumbacu de Jos	138	3985/2	Drum	111028	Extravilan	1075	833
174	Sibiu	Porumbacu de Jos	UAT Comuna Porumbacu de Jos	138	3986	altele	111050	Extravilan	1460	1460
175	Sibiu	Porumbacu de Jos	UAT Comuna Porumbacu de Jos	138	3985/4	Drum	111008	Extravilan	1740	748
176	Sibiu	Porumbacu de Jos	UAT Comuna Porumbacu de Jos	138	3985/4	Drum	111008	Extravilan	1740	112
177	Sibiu	Porumbacu de Jos	UAT Comuna Porumbacu de Jos	138	3985//3/2	Drum	111155	Extravilan	906	171
178	Sibiu	Porumbacu de Jos	UAT Comuna Porumbacu de Jos	138	3985/3/1	Drum	110947	Extravilan	620	620
179	Sibiu	Porumbacu de Jos	UAT Comuna Porumbacu de Jos	137	3971	Drum	111560	Extravilan	1338	13
180	Sibiu	Porumbacu de Jos	UAT Comuna Porumbacu de Jos	137	3976/2/2	Drum	111890	Extravilan	9044	726
181	Sibiu	Porumbacu de Jos	UAT Comuna Porumbacu de Jos	137	3967/6	Drum	111874	Extravilan	1972	190
182	Sibiu	Porumbacu de Jos	UAT Comuna Porumbacu de Jos	137	3971	Drum	111560	Extravilan	1338	869
183	Sibiu	Porumbacu de Jos	UAT Comuna Porumbacu de Jos	137	3976//2/2	Drum	111890	Extravilan	9044	687
184	Sibiu	Porumbacu de Jos	UAT Comuna Porumbacu de Jos	137	3976/2/2	Drum	111890	Extravilan	9044	781
185	Sibiu	Porumbacu de Jos	UAT Comuna Porumbacu de Jos	136	3965	Drum	112792	Extravilan	3136	822
186	Sibiu	Porumbacu de Jos	UAT Comuna Porumbacu de Jos	136	3954/12	Drum	112874	Extravilan	288	288
187	Sibiu	Porumbacu de Jos	UAT Comuna Porumbacu de Jos	136	3959/1	Drum	112971	Extravilan	1850	533
188	Sibiu	Porumbacu de Jos	UAT Comuna Porumbacu de Jos	136	3954/2	altele	112852	Extravilan	3672	571

Nr. crt	Județul	Unitatea administrativ - teritorială	Numele și Prenumele proprietarului/deținătorului imobilului	Nr. Tarla	Nr. Parcele	Categoria de folosință	Nr. Cadastral/ Carte Funciară	Extravilan/ Intravilan	Suprafața totală [mp]	Suprafața afectată de coridorul de expropriere [mp]
189	Sibiu	Porumbacu de Jos	UAT Comuna Porumbacu de Jos	136	3953/1	Drum	113036	Extravilan	4909	1201
190	Sibiu	Porumbacu de Jos	UAT Comuna Porumbacu de Jos	136	894	Drum		Extravilan		142
191	Sibiu	Porumbacu de Jos	UAT Comuna Porumbacu de Jos	135	3947	Drum	111156	Extravilan	962	32
192	Sibiu	Porumbacu de Jos	UAT Comuna Porumbacu de Jos	135	3937	Drum	111285	Extravilan	1300	500
193	Sibiu	Porumbacu de Jos	UAT Comuna Porumbacu de Jos	135	3949/1	Drum	113100	Extravilan	2356	2356
194	Sibiu	Porumbacu de Jos	UAT Comuna Porumbacu de Jos	135	3912	ape curgatoare	111301	Extravilan	976	86
195	Sibiu	Porumbacu de Jos	UAT Comuna Porumbacu de Jos	144	306/1	Drum	112789	Extravilan	6142	811
196	Sibiu	Porumbacu de Jos	UAT Comuna Porumbacu de Jos	144	4306/5	Drum	112329	Extravilan	1328	453
197	Sibiu	Porumbacu de Jos	UAT Comuna Porumbacu de Jos	144	4306	Drum	113552	Extravilan	3858	532
198	Sibiu	Porumbacu de Jos	UAT Comuna Porumbacu de Jos	145	3882/60	Drum	113614	Extravilan	2060	171
199	Sibiu	Arpașu de Jos	UAT Județul Sibiu		104E	Drum		Extravilan		938
200	Sibiu	Arpașu de Jos	UAT Comuna Arpașu de Jos	55		Drum		Extravilan		4366
201	Sibiu	Arpașu de Jos	UAT Comuna Arpașu de Jos	55		Drum		Extravilan		1575
202	Sibiu	Arpașu de Jos	UAT Comuna Arpașu de Jos	56	1751	Drum		Extravilan		2157
203	Sibiu	Arpașu de Jos	UAT Comuna Arpașu de Jos	57	1731/1	Drum		Extravilan		354
204	Sibiu	Arpașu de Jos	UAT Județul Sibiu		Dj105H	Drum		Extravilan		3228
205	Sibiu	Arpașu de Jos	UAT Județul Sibiu	58	Dj105H	Drum		Extravilan		1306
206	Sibiu	Arpașu de Jos	UAT Județul Sibiu	58	Dj105H	Drum		Extravilan		565
207	Sibiu	Arpașu de Jos	UAT Comuna Arpașu de Jos	58	1900	Drum		Extravilan		191
208	Sibiu	Arpașu de Jos	UAT Comuna Arpașu de Jos	59		Drum		Extravilan		254
209	Sibiu	Arpașu de Jos	UAT Comuna Arpașu de Jos	59	1921	Drum		Extravilan		520
210	Sibiu	Arpașu de Jos	UAT Comuna Arpașu de Jos	59	1926/1	Drum		Extravilan		72

Nr. crt	Județul	Unitatea administrativ - teritorială	Numele și Prenumele proprietarului/deținătorului imobilului	Nr. Tarla	Nr. Parcele	Categoria de folosință	Nr. Cadastral/ Carte Funciară	Extravilan/ Intravilan	Suprafața totală [mp]	Suprafața afectată de coridorul de expropriere [mp]
211	Sibiu	Arpașu de Jos	UAT Comuna Arpașu de Jos	62	1967	Drum	103558	Extravilan	6337	1794
212	Sibiu	Arpașu de Jos	UAT Comuna Arpașu de Jos	62	1967	Drum	103558	Extravilan	6337	924
213	Sibiu	Arpașu de Jos	UAT Comuna Arpașu de Jos	62	929	Drum		Extravilan		571
214	Sibiu	Arpașu de Jos	UAT Comuna Arpașu de Jos	62	1961	Taluz		Extravilan		258
215	Sibiu	Arpașu de Jos	UAT Comuna Arpașu de Jos	67	2134	Drum		Extravilan		357
216	Sibiu	Arpașu de Jos	UAT Comuna Arpașu de Jos	67	2104	Drum		Extravilan		299
217	Sibiu	Arpașu de Jos	UAT Comuna Arpașu de Jos	68		Drum		Extravilan		246
218	Sibiu	Arpașu de Jos	UAT Comuna Arpașu de Jos	68	2167	Drum		Extravilan		293
219	Brașov	Ucea	UAT Comuna Ucea		De1424	Drum		Extravilan		2855
220	Brașov	Ucea	UAT Comuna Ucea		De1424	Drum		Extravilan		622
221	Brașov	Ucea	UAT Comuna Ucea		De1424	Drum		Extravilan		386
222	Brașov	Ucea	UAT Comuna Ucea		De	Drum		Extravilan		1765
223	Brașov	Ucea	UAT Comuna Ucea		De1413	Drum		Extravilan		1350
224	Brașov	Ucea	UAT Comuna Ucea		De1415	Drum		Extravilan		1308
225	Brașov	Ucea	UAT Comuna Ucea		De1410	Drum		Extravilan		1527
226	Brașov	Ucea	UAT Comuna Ucea		De1410	Drum		Extravilan		1696
227	Brașov	Ucea	UAT Comuna Ucea		De1470	Drum		Extravilan		139
228	Brașov	Ucea	UAT Comuna Ucea		De1384/14	Drum		Extravilan		315
229	Brașov	Ucea	UAT Comuna Ucea		De1384/35/	Drum		Extravilan		411
230	Brașov	Ucea	UAT Comuna Ucea		De1389	Drum		Extravilan		275
231	Brașov	Ucea	UAT Comuna Ucea		De1400	Drum		Extravilan		598
232	Brașov	Ucea	UAT Comuna Ucea		De	Drum		Extravilan		190
233	Brașov	Ucea	UAT Comuna Ucea		De1360	Drum		Extravilan		3358
234	Brașov	Ucea	UAT Județul Brașov - Domeniul Public		Dj105C	Drum	107642	Extravilan	107570	1447
235	Brașov	Ucea	UAT Comuna Ucea	34	1052	Drum	107384	Extravilan	8271	2443
236	Brașov	Ucea	UAT Comuna Ucea		De1085	Drum		Extravilan		199
237	Brașov	Ucea	UAT Comuna Ucea		De1173	Drum	108201	Extravilan	1936	390
238	Brașov	Ucea	UAT Comuna Ucea		De1158	Drum		Extravilan		498
239	Brașov	Ucea	UAT Comuna Ucea		De	Drum		Extravilan		415
240	Brașov	Ucea	UAT Comuna Ucea		De	Drum		Extravilan		53
241	Brașov	Ucea	UAT Comuna Ucea		De1225/21/1	Drum		Extravilan		5

Nr. crt	Județul	Unitatea administrativ - teritorială	Numele și Prenumele proprietarului/deținătorului imobilului	Nr. Tarla	Nr. Parcela	Categoria de folosință	Nr. Cadastral/ Carte Funciară	Extravilan/ Intravilan	Suprafața totală [mp]	Suprafața afectată de coridorul de expropriere [mp]
242	Brașov	Ucea	UAT Comuna Ucea		Del225/21/1	Drum		Extravilan		244
243	Brașov	Ucea	UAT Comuna Ucea		Del1233	Drum		Extravilan		362
244	Brașov	Ucea	UAT Comuna Ucea		Del1263	Drum		Extravilan		123
245	Brașov	Ucea	UAT Comuna Ucea		Del1266/30	Drum		Extravilan		332
246	Brașov	Ucea	UAT Comuna Ucea		Del1263	Drum		Extravilan		459
247	Brașov	Ucea	UAT Județul Brașov - Domeniul Public		Dj105C	Drum		Extravilan		1073
248	Brașov	Ucea	UAT Comuna Ucea	34	1060	Pasune	108176	Extravilan	569038	5
249	Brașov	Ucea	UAT Comuna Ucea	34	1060	Pasune	108176	Extravilan	569038	5
250	Brașov	Ucea	UAT Comuna Ucea	34	1060	Pasune	108176	Extravilan	569038	5
251	Brașov	Ucea	UAT Comuna Ucea	34	1060	Pasune	108177	Extravilan	569038	5
252	Brașov	Viștea	UAT Comuna Viștea	41	2638	Canal		Extravilan		135
253	Brașov	Viștea	UAT Comuna Viștea	38	2635	Drum		Extravilan		468
254	Brașov	Viștea	UAT Comuna Viștea	38	2580	Drum		Extravilan		287
255	Brașov	Viștea	UAT Comuna Viștea	38	2566	Drum		Extravilan		372
256	Brașov	Viștea	UAT Județul Brașov	35	Dj 103D	Drum	108399	Extravilan	64878	736
257	Brașov	Viștea	UAT Județul Brașov	35	Dj 103D	Drum	108399	Extravilan	64878	57
258	Brașov	Viștea	UAT Județul Brașov	35	Dj 103D	Drum	108399	Extravilan	64878	29
259	Brașov	Viștea	UAT Comuna Viștea	35	2507	Drum		Extravilan		171
260	Brașov	Viștea	UAT Comuna Viștea	35	2456/14	Drum		Extravilan		268
261	Brașov	Viștea	UAT Comuna Viștea	35	2761	Drum		Extravilan		300
262	Brașov	Viștea	UAT Comuna Viștea	40	2464	Drum		Extravilan		256
263	Brașov	Viștea	UAT Comuna Viștea	40	2764	Drum		Extravilan		21
264	Brașov	Viștea	UAT Județul Brașov	40	2786	Drum		Extravilan		3433
265	Brașov	Viștea	UAT Comuna Viștea	40	2361/1	Drum		Extravilan		353
266	Brașov	Viștea	UAT Comuna Viștea	40	2777/36	Drum		Extravilan		513
267	Brașov	Viștea	UAT Comuna Viștea	40	2768	Drum		Extravilan		241
268	Brașov	Viștea	UAT Comuna Viștea	40	2778	Drum		Extravilan		251
269	Brașov	Viștea	UAT Comuna Viștea	32	2281/3	Drum		Extravilan		479
270	Brașov	Viștea	UAT Comuna Viștea	32	2278	Drum		Extravilan		349
271	Brașov	Viștea	UAT Comuna Viștea	30	2171	Drum		Extravilan		2450
272	Brașov	Sâmbăta de Sus	UAT Comuna Sâmbăta de Sus	72	De 2920/2	Drum		Extravilan		2658

Nr. crt	Județul	Unitatea administrativ - teritorială	Numele și Prenumele proprietarului/deținătorului imobilului	Nr. Tarla	Nr. Parcele	Categoria de folosință	Nr. Cadastral/ Carte Funciară	Extravilan/ Intravilan	Suprafața totală [mp]	Suprafața afectată de coridorul de expropriere [mp]
273	Brașov	Voila	UAT Comuna Voila	73	2293	Drum		Extravilan		637
274	Brașov	Voila	UAT Comuna Voila	73	2983/5	Drum	104556	Extravilan	3259	259
275	Brașov	Voila	UAT Comuna Voila	45	2966	Drum		Extravilan		3693
276	Brașov	Voila	UAT Comuna Voila	45	1874	Drum		Extravilan		190
277	Brașov	Voila	UAT Județul Brașov		DJ105B	Drum		Extravilan		13962
278	Brașov	Voila	UAT Comuna Voila	46	1901/8	Drum	105198	Extravilan	1964	126
279	Brașov	Voila	UAT Comuna Voila	46	1901/9	Drum	105199	Extravilan	957	957
280	Brașov	Voila	UAT Comuna Voila	45	1877	Drum		Extravilan		55
281	Brașov	Voila	UAT Comuna Voila	46	1901/12	Drum	105201	Extravilan	3189	905
282	Brașov	Voila	UAT Comuna Voila	46	1901/7	Drum	105200	Extravilan	3238	2596
283	Brașov	Voila	UAT Comuna Voila	46	1901/4	Drum	105209	Extravilan	5036	284
284	Brașov	Voila	UAT Comuna Voila	49	2004	Drum		Extravilan		369
285	Brașov	Voila	UAT Comuna Voila	49	2017	Drum		Extravilan		88
286	Brașov	Voila	UAT Comuna Voila	50	2081	Drum		Extravilan		46
287	Brașov	Voila	UAT Comuna Voila	50	2080	Drum		Extravilan		379
288	Brașov	Voila	UAT Județul Brașov		DJ103F	Drum	105020	Extravilan	30857	6046
289	Brașov	Voila	UAT Județul Brașov		DJ103F	Drum	105211	Extravilan	7500	3767
290	Brașov	Voila	UAT Comuna Voila	54	2169	Drum		Extravilan		430
291	Brașov	Voila	UAT Comuna Voila	57	2291	Drum		Extravilan		202
292	Brașov	Voila	UAT Comuna Voila	57	2291	Drum		Extravilan		289
293	Brașov	Voila	UAT Comuna Voila	58	2233/23	Drum	105259	Extravilan	3834	273
294	Brașov	Voila	UAT Comuna Voila	58	2281	Drum	105254	Extravilan	5968	238
295	Brașov	Voila	UAT Comuna Voila	58	2260	Drum	105349	Extravilan	979	300
296	Brașov	Voila	UAT Comuna Voila	58	2270/15/52	Drum	105351	Extravilan	2233	439
297	Brașov	Voila	UAT Comuna Voila	58	2270/17	Drum	105353	Extravilan	3294	450
298	Brașov	Voila	UAT Comuna Voila	63	23641	Drum	105433	Extravilan	9717	405
299	Brașov	Voila	UAT Comuna Voila	60	2363/20	Drum	105486	Extravilan	1050	283
300	Brașov	Voila	UAT Comuna Voila	60	2363/20	Drum	105486	Extravilan	1050	44
301	Brașov	Voila	UAT Comuna Voila	60	2363/20	Drum	105486	Extravilan	1050	30
302	Brașov	Voila	UAT Comuna Voila	60	2364	Drum		Extravilan		994
303	Brașov	Voila	UAT Comuna Voila	60	2377	Drum		Extravilan		377
304	Brașov	Voila	UAT Comuna Voila	61	2419	Canal		Extravilan		809

Nr. crt	Județul	Unitatea administrativ - teritorială	Numele și Prenumele proprietarului/deținătorului imobilului	Nr. Tarla	Nr. Parcela	Categoria de folosință	Nr. Cadastral/ Carte Funciara	Extravilan/ Intravilan	Suprafața totală [mp]	Suprafața afectată de coridorul de expropriere [mp]
305	Brașov	Voila	UAT Comuna Voila	61	2384	Drum		Extravilan		2268
306	Brașov	Drăguș	UAT Comuna Drăguș		DCL2875	Drum		Extravilan		25
307	Brașov	Drăguș	UAT Comuna Drăguș			Drum		Extravilan		15
308	Brașov	Drăguș	UAT Comuna Drăguș	De	2878/2	Drum		Extravilan		1286
309	Brașov	Drăguș	UAT Comuna Drăguș	43	2878/4	Drum		Extravilan		251
310	Brașov	Drăguș	UAT Comuna Drăguș	43	2886/4/1	Drum		Extravilan		497
311	Brașov	Drăguș	UAT Comuna Drăguș	43	2878/2	Drum		Extravilan		270
312	Brașov	Drăguș	UAT Comuna Drăguș		2886/8;	Drum		Extravilan		432
313	Brașov	Drăguș	UAT Comuna Drăguș		2893/1/1	Drum		Extravilan		366
314	Brașov	Drăguș	UAT Comuna Drăguș		2890/2/1	Drum		Extravilan		195
315	Brașov	Drăguș	UAT Comuna Drăguș			Drum		Extravilan		294
316	Brașov	Drăguș	UAT Comuna Drăguș			Drum		Extravilan		207
317	Brașov	Drăguș	UAT Comuna Drăguș			Drum		Extravilan		266
318	Brașov	Drăguș	UAT Comuna Drăguș			Drum		Extravilan		54
319	Brașov	Drăguș	UAT Comuna Drăguș	45	De2971/3	Drum		Extravilan		2882
320	Brașov	Drăguș	UAT Comuna Drăguș		2971/2	Drum		Extravilan		298
321	Brașov	Drăguș	UAT Comuna Drăguș		2971/23	Drum		Extravilan		91
322	Brașov	Drăguș	UAT Comuna Drăguș	45		Drum		Extravilan		198
323	Brașov	Drăguș	UAT Comuna Drăguș	45		Drum		Extravilan		52
324	Brașov	Drăguș	UAT Județul Brașov	45	DJ107	Drum		Extravilan		11412
325	Brașov	Drăguș	UAT Comuna Drăguș		De2989/6	Drum		Extravilan		1257
326	Brașov	Drăguș	UAT Comuna Drăguș		De2989/2	Drum		Extravilan		1667
327	Brașov	Drăguș	UAT Comuna Drăguș		2989/5	Drum		Extravilan		763
328	Brașov	Drăguș	UAT Comuna Drăguș		2989/1	Drum		Extravilan		98
329	Brașov	Drăguș	UAT Județul Brașov	DJ 102F		Drum		Extravilan		4114
330	Brașov	Drăguș	UAT Comuna Drăguș		2989/1	Drum		Extravilan		672
331	Brașov	Drăguș	UAT Comuna Drăguș		3036/27	Drum		Extravilan		350
332	Brașov	Drăguș	UAT Comuna Drăguș		2990/2	Drum		Extravilan		533
333	Brașov	Drăguș	UAT Comuna Drăguș		3036/27	Drum		Extravilan		373
334	Brașov	Drăguș	UAT Comuna Drăguș		2990/1	Drum		Extravilan		605
335	Brașov	Drăguș	UAT Comuna Drăguș		2990/3	Drum		Extravilan		303
336	Brașov	Beclean	UAT Județul Brașov		Dj.109	Drum		Extravilan		363

Nr. crt	Județul	Unitatea administrativ - teritorială	Numele și Prenumele proprietarului/deținătorului imobilului	Nr. Tarla	Nr. Parcele	Categoria de folosință	Nr. Cadastral/ Carte Funciara	Extravilan/ Intravilan	Suprafața totală [mp]	Suprafața afectată de coridorul de expropriere [mp]
337	Brașov	Beclean	UAT Județul Brașov		Dj.109	Drum		Extravilan		646
338	Brașov	Beclean	UAT Județul Brașov		Dj.109	Drum		Extravilan		471
339	Brașov	Beclean	UAT Comuna Beclean		Dc74	Drum		Extravilan		234
340	Brașov	Beclean	UAT Comuna Beclean		Dc.74	Drum		Extravilan		274
341	Brașov	Beclean	UAT Comuna Beclean		Dc74	Drum		Extravilan		406
342	Brașov	Beclean	UAT Comuna Beclean		Dc3954	Drum		Extravilan		308
343	Brașov	Beclean	UAT Comuna Beclean	105	Dc71	Drum	101915	Extravilan	10321	823
344	Brașov	Beclean	UAT Județul Brașov	107	Dj.104C	Drum		Extravilan		1264
345	Brașov	Beclean	UAT Județul Brașov	107	Dj.104C	Drum		Extravilan		1661
346	Brașov	Beclean	UAT Județul Brașov	107	Dj.104C	Drum		Extravilan		550
347	Brașov	Beclean	UAT Județul Brașov	107	Dj104C	Drum		Extravilan		460
348	Brașov	Beclean	UAT Județul Brașov	107	Dj104C	Drum		Extravilan		282
349	Brașov	Beclean	UAT Comuna Beclean	107	Dc71	Drum	101915	Extravilan	10621	22
350	Brașov	Beclean	UAT Comuna Beclean	107		Drum		Extravilan		218
351	Brașov	Beclean	UAT Județul Brașov	107	Dj.104C	Drum		Extravilan		1939
352	Brașov	Beclean	UAT Comuna Beclean	107	De 203/6	Drum		Extravilan		1215
353	Brașov	Beclean	UAT Comuna Beclean	107	Dc71	Drum	101915	Extravilan	10321	40
354	Brașov	Beclean	UAT Comuna Beclean	109	De	Drum		Extravilan		29
355	Brașov	Beclean	UAT Comuna Beclean	109	De	Drum		Extravilan		516
356	Brașov	Beclean	UAT Comuna Beclean	109	De	Drum		Extravilan		134
357	Brașov	Beclean	UAT Comuna Beclean	109	De	Drum		Extravilan		80
358	Brașov	Beclean	UAT Comuna Beclean	109	De	Drum		Extravilan		438
359	Brașov	Beclean	UAT Comuna Beclean	109	De	Drum		Extravilan		183
360	Brașov	Beclean	UAT Comuna Beclean	109	De	Drum		Extravilan		764

Nr. crt	Județul	Unitatea administrativ - teritorială	Numele și Prenumele proprietarului/deținătorului imobilului	Nr. Tarla	Nr. Parcele	Categoria de folosință	Nr. Cadastral/ Carte Funciara	Extravilan/ Intravilan	Suprafața totală [mp]	Suprafața afectată de coridorul de expropriere [mp]
361	Brașov	Recea	UAT Comuna Recea	105	49	Drum		Extravilan		618
362	Brașov	Recea	UAT Comuna Recea	11	189/3	Drum		Extravilan		18
363	Brașov	Recea	UAT Comuna Recea	12	201	Drum		Extravilan		3308
364	Brașov	Recea	UAT Comuna Recea	12	203	Drum		Extravilan		130
365	Brașov	Recea	UAT Comuna Recea	12	188/1	Drum		Extravilan		604
366	Brașov	Recea	UAT Comuna Recea	12	203	Drum		Extravilan		252
367	Brașov	Recea	UAT Comuna Recea	12	203	Drum		Extravilan		28
368	Brașov	Făgăraș	UAT Coumna Mândra	26	De 1101	Drum		Extravilan		112
369	Brașov	Mândra	UAT Coumna Mândra		De2663/7	Drum		Extravilan		134
370	Brașov	Mândra	UAT Coumna Mândra		De2665	Drum		Extravilan		860
371	Brașov	Mândra	UAT Coumna Mândra		De2663/8	Drum		Extravilan	1600	214
372	Brașov	Mândra	UAT Coumna Mândra		De2658/33	Drum		Extravilan		475
373	Brașov	Mândra	UAT Coumna Mândra		De2313	Drum		Extravilan		1800
374	Brașov	Mândra	UAT Coumna Mândra		De1700/4	Drum		Extravilan		769
375	Brașov	Mândra	UAT Coumna Mândra		De2316/94	Drum		Extravilan		605
376	Brașov	Mândra	UAT Coumna Mândra		De2316/77	Drum		Extravilan		67
377	Brașov	Mândra	UAT Coumna Mândra		De1705	Drum		Extravilan		637
378	Brașov	Mândra	UAT Coumna Mândra			Arabil	101683	Extravilan	8400	1167
379	Brașov	Mândra	UAT Coumna Mândra		De1704/4	Drum		Extravilan		53
380	Brașov	Mândra	UAT Coumna Mândra		De2312/4	Drum		Extravilan	400	375
381	Brașov	Mândra	UAT Județul Brașov		Dj104D	Drum		Extravilan		19229
382	Brașov	Mândra	UAT Comuna Mândra		De1705	Drum		Extravilan		545
383	Brașov	Mândra	UAT Comuna Mândra		De1705	Drum		Extravilan		5
384	Brașov	Mândra	UAT Comuna Mândra			Drum		Extravilan		428
385	Brașov	Mândra	UAT Comuna Mândra		De1703	Drum		Extravilan		105
386	Brașov	Mândra	UAT Comuna Mândra		De	Drum		Extravilan		18
387	Brașov	Mândra	UAT Județul Brașov		Dj107D	Drum		Extravilan		2202
388	Brașov	Mândra	UAT Comuna Mândra		De1676/1	Drum		Extravilan		180
389	Brașov	Mândra	UAT Comuna Mândra		De1092	Drum		Extravilan		146
390	Brașov	Mândra	UAT Comuna Mândra		De2663/8	Drum		Extravilan		33
391	Brașov	Mândra	UAT Comuna Mândra	37	De 1074	Drum		Extravilan	3.100.121	409
TOTAL									330.867,00	

EDITOR: PARLAMENTUL ROMÂNIEI — CAMERA DEPUTAȚILOR



„Monitorul Oficial” R.A., Str. Parcului nr. 65, sectorul 1, București; 012329
C.I.F. RO427282, IBAN: RO55RNCB0082006711100001 BCR
și IBAN: RO12TREZ7005069XXX000531 DTCMB (alocat numai persoanelor juridice bugetare)
Tel. 021.318.51.29/150, fax 021.318.51.15, e-mail: marketing@ramo.ro, www.monitoruloficial.ro
Adresa Centrului pentru relații cu publicul este: șos. Panduri nr. 1, bloc P33, sectorul 5, București; 050651.
Tel. 021.401.00.73, 021.401.00.78, e-mail: concursurifp@ramo.ro, convocariaga@ramo.ro
Pentru publicări, încărcați actele pe site, la: <https://www.monitoruloficial.ro/brp/>

