

LEGENDĂ

1. Protecție atic-șorț tablă vopsită în câmp electrostatic
2. Agrafe de fixare șorț tablă
3. Hidroizolație membrană bituminoasă
4. Barieră de vapori
5. Strat DDC
6. Tencuială minerală de asanare
7. Masă de șpaclu în 2 straturi, max. 5mm
8. Tencuială mortar-ciment, max. 20mm, pe suport zidărie
9. Zidărie blocuri beton celular autoclavizat, grosime 200mm
10. Hidroizolație de acoperire cu ardezie (protecție solară)
11. Centura beton armat
12. Strat pietriș, 8cm grosime
13. Strat drenaj - nisip, 3cm grosime
14. Șapă de pantă slab armată, 50-80mm grosime, pantă min. 1.5%
15. Strat drenaj cu crampoane
16. Strat de separare și filtrare - geotextilă
17. Vopsea poliuretanică pentru exterior, bicomponentă, pe bază de rășină poliuretanică
18. Placă beton armat de nivel, grosime 250mm (placă terasă)

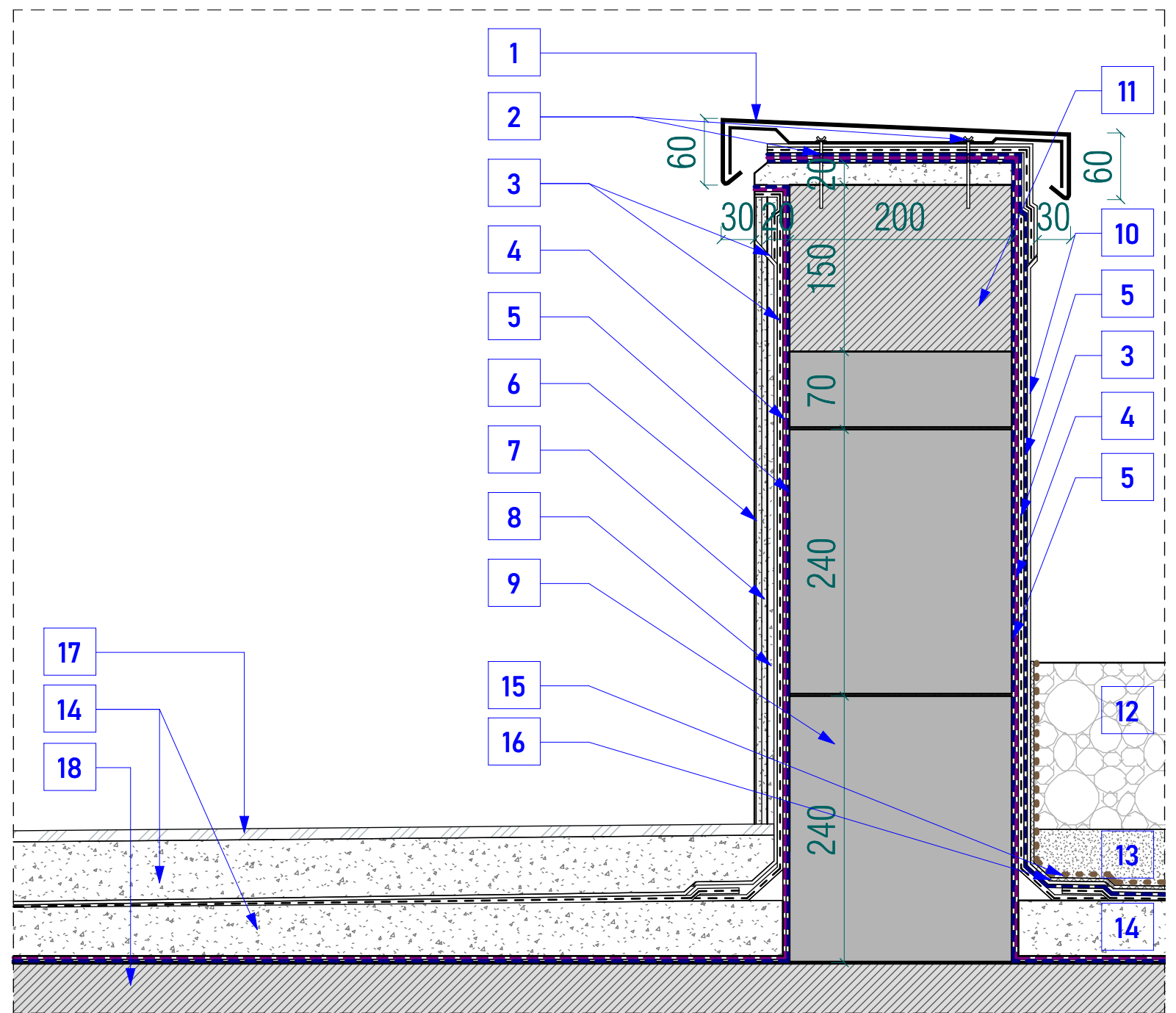

LOCALIZARE DETALIU:
NIVEL - TERASĂ CIRCULABILĂ - CIRCULAȚII PIETONALE/ZONĂ PANOURI SOLARE

3 Detaliu atic terasă circulabilă

1 : 5

COMPARTIMENTE DE INCENDIU, CLASE ȘI CATEGORII, STABILITATE ȘI RISC DE INCENDIU	
COMPARTIMENT I DE INCENDIU (PARCARE) CATEGORIA DE IMPORTANȚĂ C „NORMALĂ”, CONF. HGR. 766/1997 CLASA DE IMPORTANȚĂ II CONF. P100-1/2013 GRAD II DE REZISTENȚĂ LA FOC RISC DE INCENDIU - RISC MARE	COMPARTIMENT II DE INCENDIU (POST TRAFU) CATEGORIA DE IMPORTANȚĂ C „NORMALĂ”, CONF. HGR. 766/1997 CLASA DE IMPORTANȚĂ II CONF. P100-1/2013 GRAD II DE REZISTENȚĂ LA FOC RISC DE INCENDIU - RISC MIJLOCIU

PROIECTANT GENERAL:		ASOCIEREA:		S.C. TEHNO CONSULTING SOLUTIONS S.R.L. Str. Rascoalei nr 36 H C Pantelimon Romania Numar Inregistrare J23/2192/2011 CUI RO16667478	
				S.C. K-BOX CONSTRUCTION DESIGN S.R.L. Calea Dorobanti nr 103-105 et. 1 sector 1 Bucuresti Romania Numar Inregistrare J40/10782/2011 CUI RO29079097	
BENEFICIAR:		Municipiul Brașov		NUME PROIECT:	
AMPLASAMENT:		Calea Făgărașului, Nr. 29B, Loc. Brașov, Jud. Brașov		CONSTRUIRE PARK & RIDE - BARTOLOMEU	
SPECIFICATIE ELABORATOR	NUME SI PRENUME	SEMNATURA	FAZA:	NR. PROIECT: 241/2021	
SEF PROIECT	arh.Andrei FOTESCU		DENUMIRE PLANSA:		
PROIECTAT	arh.Andrei FOTESCU		Detaliu atic terasă circulabilă		
DESENAT	arh.Andrei FOTESCU		SCARA	DATA	PLANSA NR.
		As indicated	Martie 2022	A122	