



INVESTITOR:  
MINISTERUL TRANSPORTURILOR  
MINISTRY OF TRANSPORTS



ACHIZITOR / CLIENT:  
COMPANIA NATIONALA DE AUTOSTRAZI  
SI DRUMURI NATIONALE DIN ROMANIA  
ROMANIAN NATIONAL COMPANY OF  
MOTORWAYS AND NATIONAL ROADS

**SERVICII DE PROIECTARE SI ASISTENTA TEHNICA  
PENTRU SECTIUNEA 1A  
CRISTIAN – FAGARAS A AUTOSTRAZII TRANSILVANIA,  
BRASOV – CLUJ – BORS**

**DESIGN SERVICES AND TECHNICAL ASSISTANCE FOR  
SUBSECTION 1A  
CRISTIAN – FAGARAS OF MOTORWAY TRANSILVANIA,  
BRASOV – CLUJ – BORS**

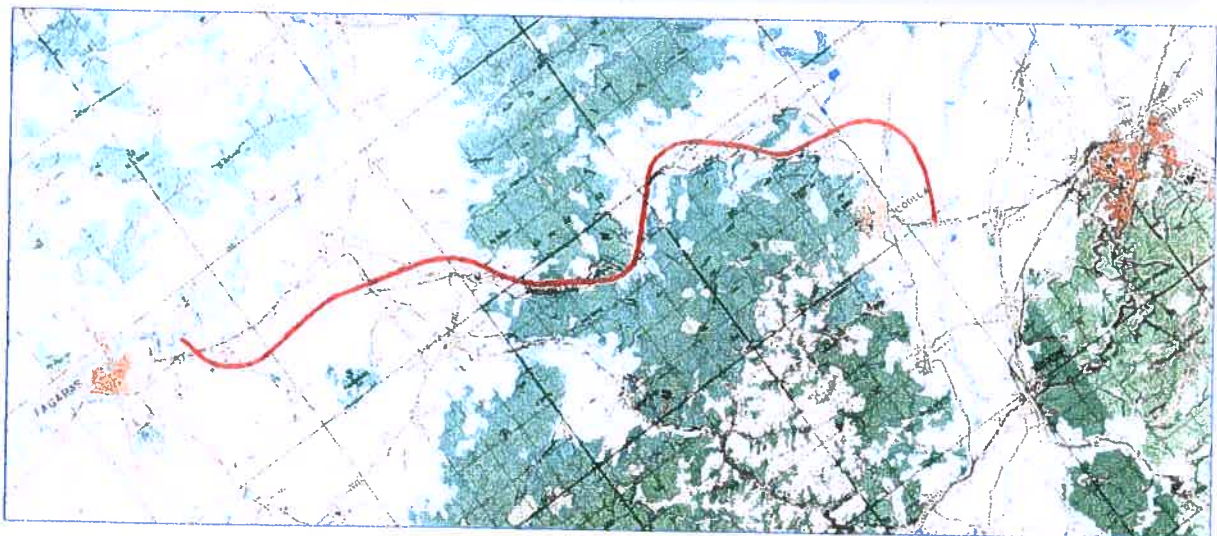

CONTRACT Nr. 21 593 / 25.10.2007

***VOL. 3.2.5.1 ACHIZITII TERENURI  
CHAPTER 3.2.5.1 LAND ACQUISITION***

***Km -1+100 – 24+000***

POYRY Infra GmbH

S.C. CONSILIER CONSTRUCT S.R.L.



- OCTOMBRIE / OCTOBER 2008 -



JUDEȚUL BRAȘOV  
PRIMĂRIA MUNICIPIULUI CODLEA



str. Lungă nr. 33, tel./fax: +40 268 251 650

Nr. înreg. ....

Completare tabel proprietari de teren afectați de  
tronsoanel de autostradă Brașov-Oradea

- Parcela A 1396/1-Butică Gheorghe-str.M.Eminescu nr 31  
A 1396/2-Adam Ioan-str.Scheilor nr 14.  
A 1396/3/1-Cârstolovean Iosif -str.N.Bălcescu nr 41  
A 1396/3/2-Cîrstolovean Ana-str.N.Bălcescu nr 41  
Ps 626/1/6/2-Solomon Helga-str.Măgurii nr 40  
626/1/6/1-Itu Ida-str.Griviței nr 11-Zărnești  
626/1/5/1-Basarab Rosa-str.A.I.Cuza nr 4.  
626/1/5/2-Graser Walter-str.A.Vlaicu nr 9  
626/1/5/3-Kloos Helmuth-str.Lungă nr 122.

PROPRIETARI AFECTAȚI DE TRONSONUL DE AUTOSTRADĂ  
BRAȘOV – ORADEA

Nr. crt.	Nr. parcelă	Nume și Prenume	Adresă
1.	1403/1/1	Dolana Gheorghe	Lunga nr 46
2.	1403 /1/2-1/3,1/4	Adam Nicolae	Closca 24
3.	1403/2/1	Ilea Ghe si fratii	M.Sadoveanu 29
4.	1396 /4	Gladcenco Gavril	Noua 96
5.	1396/5	Butica Gheorghe	M.Eminescu nr 31
6.	1396/6	Fisticala Iosif	Vulturului nr 7
7.	1396/6	Motca Doruta	15 Noiembrie 10
8.	1396/6	Ciocan Valentina	Fintinii nr 4
9.	1396/6	Bodean Stefan	
10.	1396/7	Turcu Teodor	Lunga nr 6
11.	1396/8	Butica Maria	M.Eminescu nr 31
12.	1396/8/4	Prajescu Dumitru	Panselutei nr 2
13.	1396/8/3	Fatu Polina	Cooperativei nr 4
14.	1396/8/3	Preda Ioan	Negoifului nr 16
15.	1396/8/2	Preda Ioan	idem
16.	1396/8/1	Stejeroiu Doina	9 Mai 287/4
17.	1325/21	Jampa Claudia	Magurii nr 5
18.	idem	Mihaila Maria	Lunga 71
19.	idem	Sincan Stela	A.Iancu 20
20.	idem	Craciun Marieta	Brasov
21.	1325/22	Cirstea Traian si fratii	Cetatii nr 11
22.	1325/23	Fagarasan Paraschiva	M.Viteazu 17
23.	1325/24	Tecusan Rodica si fratii	N.Balcescu nr 1
24.	1325/	Cirstea Ctin	N.Balcescu nr 2
25.	1325/14	Nica Maria	M.Eminescu nr 60
26.	1325/15	Nica Lucia	Horia
27.	1325/13	Nica Nic si fratii	M.Eminescu nr 60
28.	1325/12	Nica George	idem
29.	1325/12	Todica Ioan	Laterala nr 19
30.	1325/11	Stirbu Arnaut Valeria	Cetatii nr 65
31.	1325/10	Rusulet Dumitru	Lunga nr 201
32.	1325/9	Saramet Nicolae	Libertatii nr 13
33.	1325/8	Florea Tudor	Freziei 30/2
34.	1325/7	Radu Elena	Laterala 28
35.	1325/6	Vilcu Elena	C.Alb nr 9
36.	1325/5	Opris Florin	Constitutiei nr 25
37.	1325/4	Voinescu Ghe	9 Mai nr 41
38.	1325/3	Muresan Nicolae	Liliacului 12/B/4
39..	1325/2	Lazar Constantin	T Vladimirescu nr 16
40.	1325/1	Cirstea Ana si fratii	M.Kogalniceanu 12
41.	1274/2/7	Iacob Frosina	M.Eminescu nr 28

43.	1274/2/5	Curstea Florica	Libertatii nr 33
44.	1274/2/4	Arnaut Elena si fratii	Nuferilor 16
45.	1274/2/4	Lazar Irimie	Constitutiei 72
46.	1274/2/3	Bangala Floarea	Negoiului 26
47.	1274/2/2	Cagnea Viorica	15 noiembrie 5
48.	1274/2/1	Vigheci Aurel si fratii	C.Alb 12
49.	1274/14	Adams Iutta	Lunga nr 98
50.	1274/13	Arz Margareta	Lunga 173
51.	1274/12	Hermanstadter Emmy	Laterala 78
52.	1274/11	Hiel Edgard	Laterala 73
53.	1274/10	Istok Rosa	Noua 51
54.	1274/9	Szilaghi Otilia	Noua nr 51
55.	1261	Parcela de pus in posesie	
56.	1263	idem	
57.	1265	idem	
58.	1243	idem	
59.	1052	idem	
60.	1044	Susu Angelin	Horia 9
61.	1044	Ilea Gheorghe	Laterala 79
62.	1044	Dan Elena	Closca 13
63.	1044	Vladau Ana	Crisan 5
64.	1044	Dragusel Aurica	G.Cosbuc 2
65.	610/4/2	L&D Luca Ind.	Brasov.
66.	610/4/1	Aescht Jurgen	T.Vladimirescu 31
67.	610/6	Aescht Helga	idem
68.	619/8	Schlatter Herta	Horia 19
69.	619/7	Kenzel Otmar	Noua 22
70.	619/9	Schuster Erhard	Constitutiei 19
71.	626	Prop.particulari nenominalizati	626 = 7/2 6/9 = Nica Ana si frate.
72.	578/2	Primaria mun.Codlea	
73.	565	Idem nr.crt.71	
74.	555/6	Vladau Ioan	M.Sadoveanu nr 15
75.	555/6	Becherete Elena	Apollo 1.B.17 Brasov
76.	555/7	Silea Gheorghe	Cetatii 85
77.	555/8	Pripis Ejena	Cooperativei 7
78.	543/1/40	Nica Nicolae	M.Eminescu nr 60
79.	543/1/41	Cheasca Floarea si fratii	Coastei 19
80.	543/1/14	Oancea Ghe.	9 Mai 15
81.	543/1/12	Sincan Mircea	Plutelor nr 21
82.	543/1/11	Sincan Stela	A Iancu 20
83.	538/1	Primaria mun.Codlea	Lunga nr 33
84.	522/1	idem	idem
85.	636	Parcela ce va fi pusa in posesie	
86.	638	idem	
87.	640	idem	



88.	649	idem	
89.	481	Primaria mun.Codlea	Lunga nr 33
90.	462	idem	
91.	488	idem	
92.	487	idem	
93.	493	idem	
94.	645	idem	
95.	644	idem	
96.	494	idem	
97.	477	idem	
98.	484	idem	
99.	392	idem	
100.	398	Parcela ce va fi pusa in posesie	
101.	375	idem	
102.	333	idem	
103.	370	idem	
104.	372	idem	
105.	367	idem	

PRIMAR,  
DRAGU BUCUR



SECRETAR,  
ROTARU VASILE

KM 0+000-3+100-proprietari de teren cu titluri de proprietate.  
KM 3+150-4+900-proprietari de teren cu adeverințe proprietate.  
KM 4+950-6+500-proprietari de teren cu titluri de proprietate.  
KM 6+600-6+950-Primăria mun.Codlea  
KM 7+000-8+100-proprietari de teren cu titluri de proprietate.  
KM 8+150-9+500-proprietari de teren cu adeverințe.  
KM 9+500-12+600-Primăria mun.Codlea.  
KM 12+600-14+000-terenuri ce vor fi puse în posesie la beneficiarii Legii nr  
1/2000-terenul este la dispozitia comisiei locale Codlea pentru aplicarea legii  
mai sus menționate.

JUDETUL BRASOV  
 U.A.T.MUNICIPIUL CODLEA  
 Comisia locala de aplicare  
 legilor fondului funciar  
 Nr.28428/07.12.2007

**TABEL PARCELAR**  
**Tarla 57 - Parcela F 649**  
**S = 13,60 ha**

Nr.curent	Beneficiar Numele si Prenumele	Suprafata Totala	Parcela	Suprafata Ha	Observatii
1	Marinescu Viorela	0,58	649/1	0,58	
2	Tirea Anghelina	1,00	649/2	1,00	
3	Tirea Gheorghe	1,00	649/3	1,00	
4	Adam Nicolae senior Adam Nicolae junior Adam Mircea Nica Lucia Ilies Maria	1,00	649/4	1,00	
5	Polgar Rosa	2,00	649/5	2,00	
6	Lungu Elena	1,15	649/6	1,15	
7	Adam Gheorghe	0,61	649/7	0,61	
8	Adam Reveica Adam Gheorghe Adam Ioan Cirstoloveanu Elena	1,50	649/8	1,50	
9	Coconete Petru Coconete Eufrosina Coconete Mariana	1,00	649/9	1,00	
10	Carstea Olga	1,00	649/10	1,00	
11	Poenar Maria	1,00	649/11	1,00	
12	Craciun Grigore Craciun Constantin	0,98	649/12	0,98	
13	Carstea Ioan	0,56	649/13	0,56	
14	Poenar Maria	0,22	649/14	0,22	
	<b>TOTAL</b>	<b>13.60</b>		<b>13,60</b>	

Primar,  
 Pöpa Alexandru



Secretar,  
 Rotaru Vasile

*D. Ionescu*

*A. Ionescu*  
*Codlea*  
*12-12-07*

*T. Ionescu*

**SCHITA PARCELARE**  
**Tarla 57 - F 649**  
**Teritoriul administrativ: CODLEA**  
**scara 1/2000**

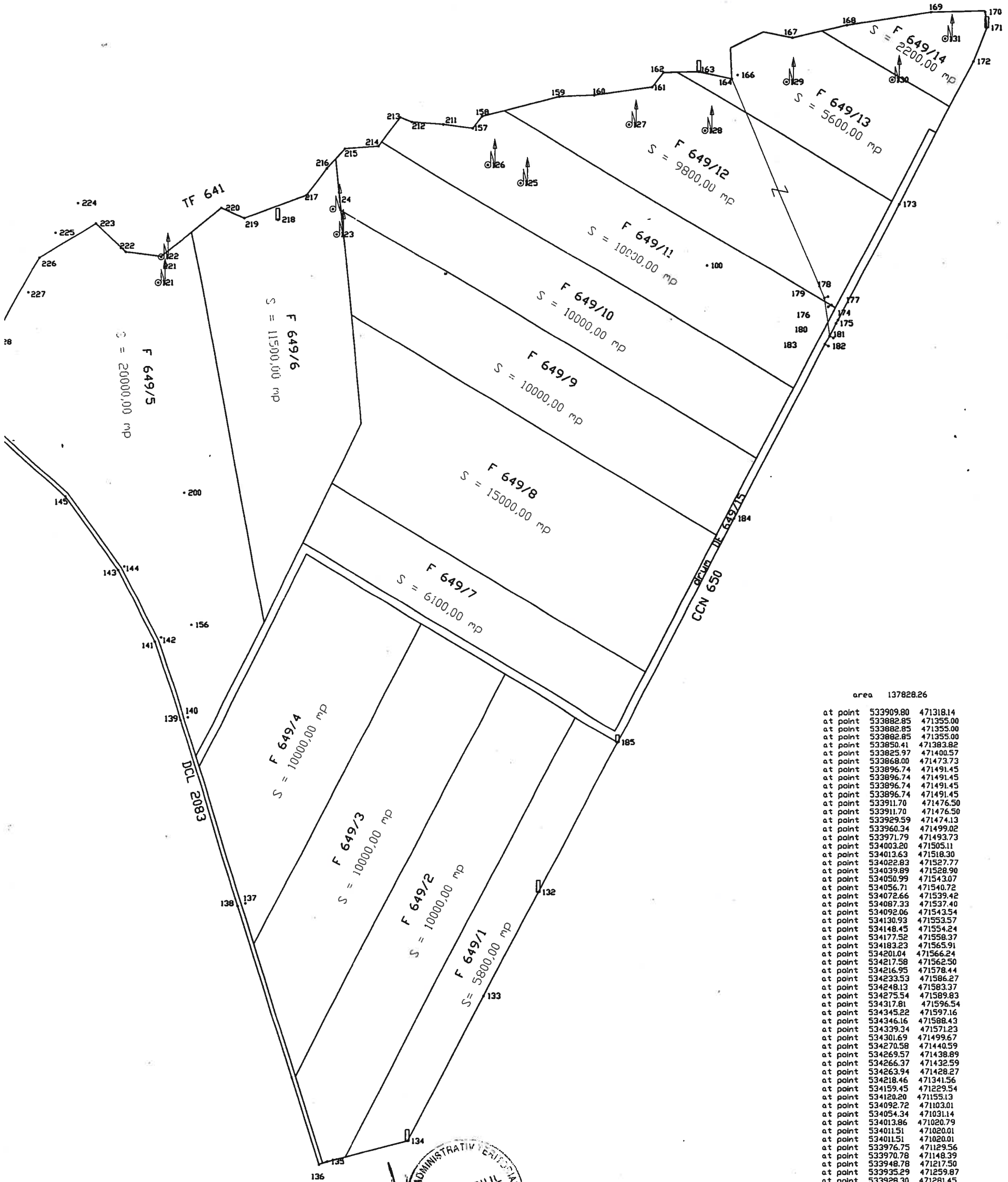

area 137828.26

at point	533909.80	471318.14
at point	533882.85	471355.00
at point	533882.85	471355.00
at point	533882.85	471355.00
at point	533850.41	471383.82
at point	533825.97	471400.57
at point	533868.00	471473.73
at point	533896.74	471491.45
at point	533896.74	471491.45
at point	533896.74	471491.45
at point	533896.74	471491.45
at point	533911.70	471476.50
at point	533911.70	471476.50
at point	533929.59	471474.13
at point	533960.34	471499.02
at point	533971.79	471493.73
at point	534003.20	471505.11
at point	534013.63	471518.30
at point	534022.83	471527.77
at point	534039.89	471528.90
at point	534050.99	471543.07
at point	534056.71	471540.72
at point	534072.66	471539.42
at point	534087.33	471537.40
at point	534092.06	471543.54
at point	534130.93	471553.57
at point	534148.45	471554.24
at point	534177.52	471558.37
at point	534183.23	471565.91
at point	534201.04	471566.24
at point	534217.58	471562.50
at point	534216.95	471578.44
at point	534233.53	471586.27
at point	534248.13	471583.37
at point	534275.54	471589.83
at point	534317.81	471596.54
at point	534345.22	471597.16
at point	534346.16	471588.43
at point	534339.34	471571.23
at point	534301.69	471499.67
at point	534270.58	471440.59
at point	534269.57	471438.89
at point	534266.37	471432.59
at point	534263.94	471428.27
at point	534218.46	471341.56
at point	534159.45	471229.54
at point	534120.20	471151.13
at point	534092.72	471103.01
at point	534054.34	471031.14
at point	534013.86	471020.79
at point	534011.51	471020.01
at point	534011.51	471020.01
at point	533976.75	471129.56
at point	533970.78	471148.39
at point	533948.78	471217.50
at point	533935.29	471259.87
at point	533928.30	471281.45
at point	533909.80	471318.14

din care suprafata drumului este de 2595,00 mp

Vizat A.N.C.P.I.

Comisia Locala

MUNICIPALITATEA ADMINISTRATIV TERITORIALA  
**CODLEA**  
 Vizat  
 BRAȘOV · ROMANIA

MUNICIPALITATEA ADMINISTRATIV TERITORIALA  
**CODLEA**  
 CERTIFICAT DE AUTORIZARE  
 ing. **Cioman Cristina**  
 Semnatura si stampila  
 MIRELA  
 ONCGC



TABEL PARCELAR - PROPUNERE  
 TARLA 57 PARCELĂ - F 640 - Suprafața de 15,11 ha.

Nr crt	Beneficiar Nume și prenume	Suprafața totală	Parcela	Suprafața ha	Obs.
1	Arnăuț Știrbu Nicolae		640/1	1	
2	Adam Nicolae				
	Adam Mircea		640/2	0,73	
	Nica Lúcia				
	Ilieș Maria				
3	Adam Nicolae.sen		640/3	1	
	Adam Nicolae.jr				
	Adam Mircea				
	Nica Lucia				
	Ilieș Maria				
4	Adam Alexandru		640/4	3,21	
	Adam Ioan				
	Stoia Petru				
5	Arnăuț Nicolae		640/5	0,5	
6	CCN				
7	Arnăuț Nicolae		640/7	0,5	
8	Cârstolovean Emilia		640/8	1	
9	Arnăuț Nicolae		640/9	1	
10	Simion Reveica		640/10	1	
11	Tutoianu Mircea		640/11	0,63	
12	Șincan Ana		640/12	1	
13	Vântu Vasile		640/13	1,37	
14	Micu Susana				
	Micu Eugenia		640/14	2,17	
	Total			15,11	

Primar,  
Popa Alexandru

Secretar,  
Rotaru Vasile

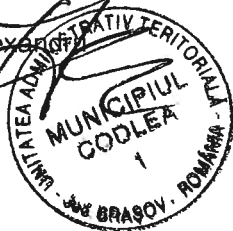

**SCHITA PARCELARE**  
 Tarla 57, F 640  
 Teritoriul administrativ: CODLEA  
 scara 1/2000

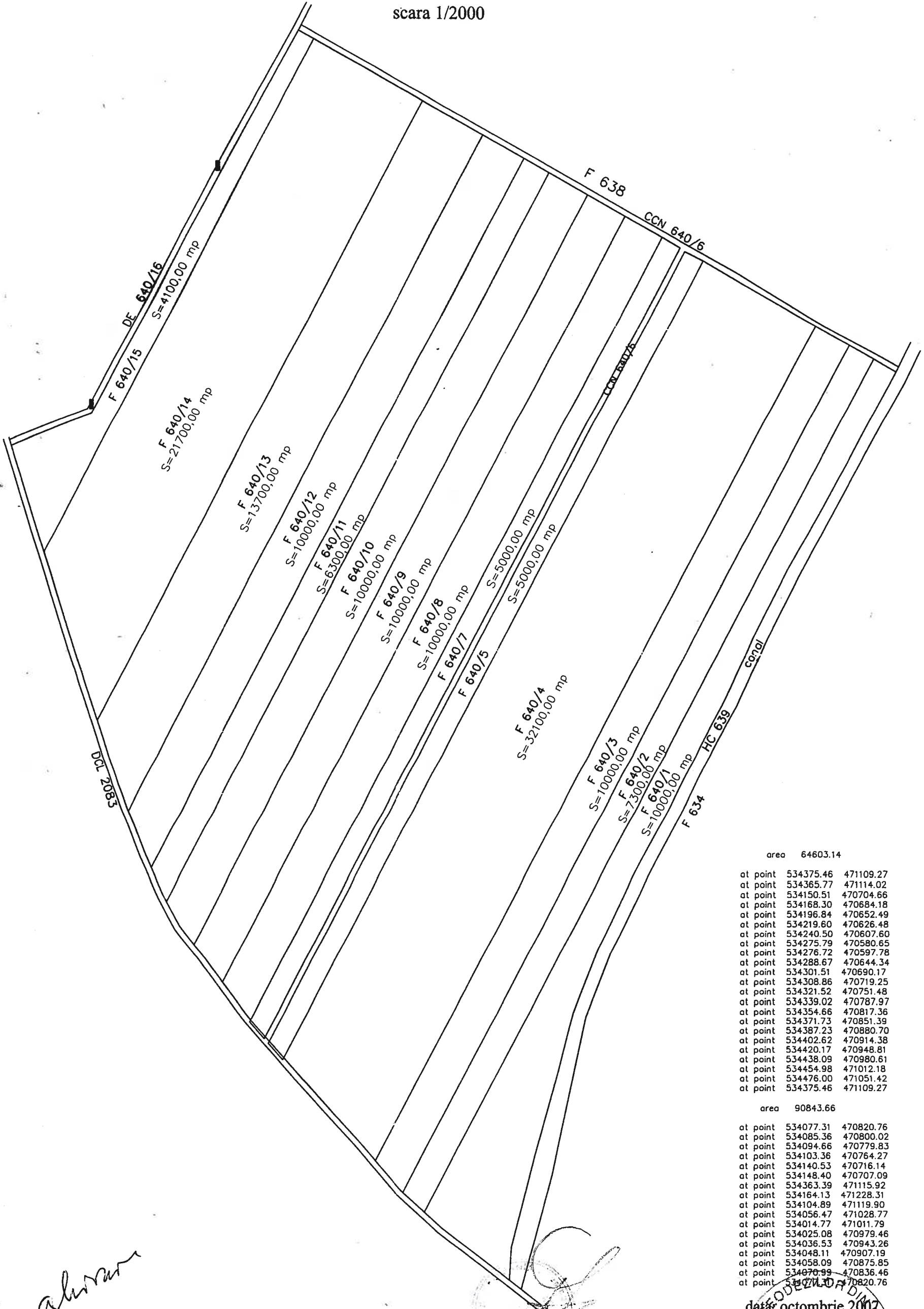

area	64603.14
at point	534375.46 471109.27
at point	534365.77 471114.02
at point	534150.51 470704.66
at point	534168.30 470684.18
at point	534196.84 470652.49
at point	534219.60 470626.48
at point	534240.50 470607.60
at point	534275.79 470580.65
at point	534276.72 470597.78
at point	534288.67 470644.34
at point	534301.51 470690.17
at point	534308.86 470719.25
at point	534321.52 470751.48
at point	534339.02 470787.97
at point	534354.66 470817.36
at point	534371.73 470851.39
at point	534387.23 470880.70
at point	534402.62 470914.38
at point	534420.17 470948.81
at point	534438.09 470980.61
at point	534454.98 471012.18
at point	534476.00 471051.42
at point	534375.46 471109.27
area	90843.66
at point	534077.31 470820.76
at point	534085.36 470800.02
at point	534094.66 470779.83
at point	534103.36 470764.27
at point	534140.53 470716.14
at point	534148.40 470707.09
at point	534363.39 471115.92
at point	534164.13 471228.31
at point	534104.89 471119.90
at point	534056.47 471028.77
at point	534014.77 471011.79
at point	534025.08 470979.46
at point	534036.53 470943.26
at point	534048.11 470907.19
at point	534058.09 470875.85
at point	534070.99 470836.46
at point	534077.31 470820.76

*Alina*  
 P.I.  
 16.05.08

Vizat Primar

Comisia Locala

data: octombrie 2007  
 Gepez cu  
 Informa  
 ing. Ciolan Cristina  
 Semnatura si stampila  
 Gradina  
 235

TABEL PARCELAR - PROPUNERE  
TARLA PARCELĂ - F 634 - Suprafața de 13,34 ha.

Nr crt	Beneficiar Nume și prenume	Suprafața totală	Parcela	Suprafața ha	Obs.
1	Finichi Alexandru	1	634/1	1	
2	Rătan Ioan	1	634/2	1	
3	Voicu Gheorghe	1	634/3	1	
4	Necula Aurora	0,89	634/4	0,89	
	Cârstea Elisabeta				
	Vigheci Florica				
	Munteanu Ioan				
5	Marcu Ana	0,84	634/5	0,84	
6	Cozac Nicolae Dolonce	0,47	634/6	0,47	
7	Cozac Cornel	1	634/7	1	
8	Pripiși Nicolae	0,36	634/8	0,36	
9	Tutoianu Mircea	0,5	634/9	0,5	
10	Olteanu Octavia	2,06	634/10	2,06	
11	Pivodă Ana	0,8	634/11	0,8	
	Crăciun Nicolae				
	Kuzi Florentina				
	Crăciun Bucurel				
12	Preșemereanu Ioan	0,64	634/12	0,64	
13	Iacob Ioan	0,93	634/13	0,93	
	Henes Maria				
	Bătrânu Elena				
	Spânu Dora				
	Iacob Florica				
	Axente Olga				
	Iacob Gheorghe				
	Andreka Ana				
14	Rădulescu Marina	0,8	634/14	0,8	
15	Șincan Lucreția	1,15	634/15	1,15	
	Total			13,44	



SECRETAR,  
Rotaru Vasile

**SCHITA PARCELARE**  
 Tarla 57, F 634  
 Teritoriul administrativ: CODLEA  
 scara 1/5000

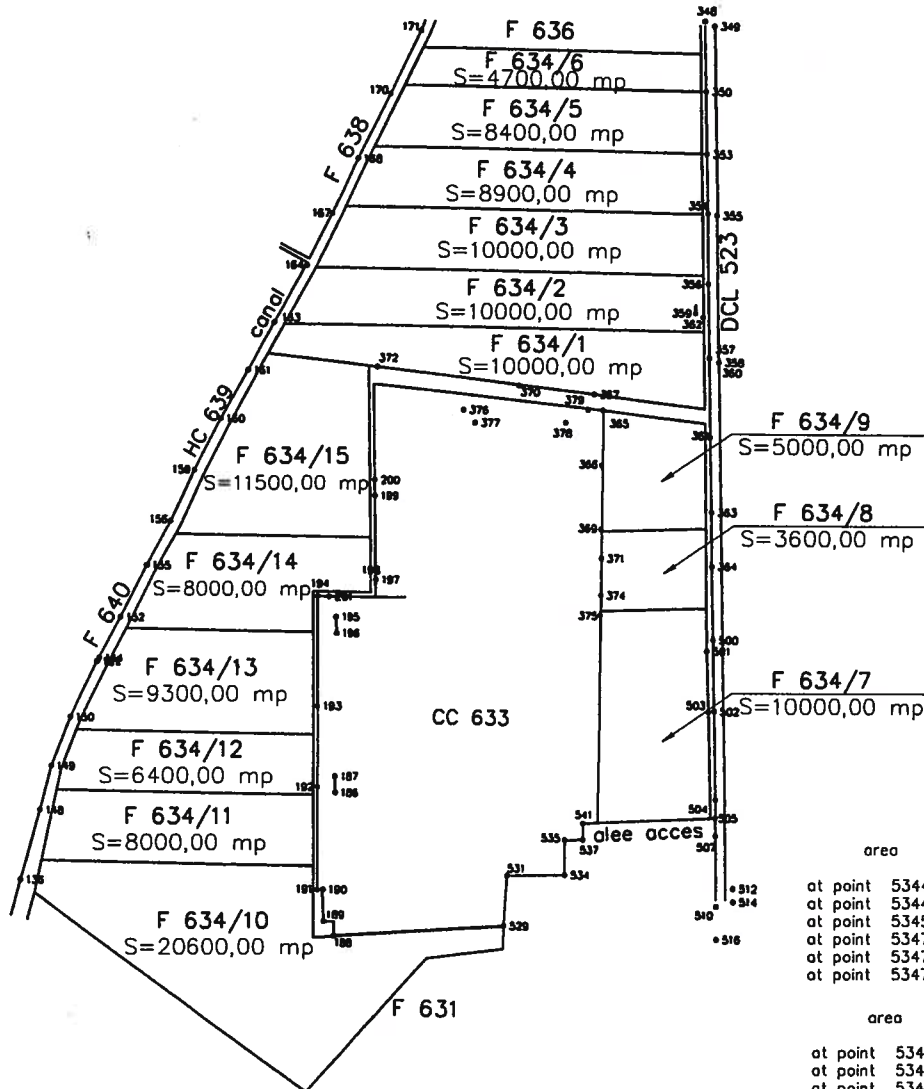

area	52212.81
at point	534450.93 470991.71
at point	534481.86 471048.34
at point	534552.19 471193.49
at point	534735.69 471190.05
at point	534738.73 471006.13
at point	534739.83 470955.53
area	18853.01
at point	534672.21 470873.95
at point	534671.67 470822.37
at point	534670.17 470681.69
at point	534745.47 470684.92
at point	534742.24 470795.29
at point	534740.01 470945.88
at point	534672.86 470954.14
at point	534672.21 470873.95
area	64758.49
at point	534298.06 470635.90
at point	534476.86 470504.82
at point	534556.76 470592.72
at point	534607.56 470598.86
at point	534608.01 470613.75
at point	534481.67 470606.52
at point	534480.94 470834.11
at point	534519.29 470833.33
at point	534517.49 470983.37
at point	534450.88 470991.71
at point	534425.91 470945.06
at point	534409.08 470911.68
at point	534393.31 470877.50
at point	534377.87 470849.11
at point	534360.84 470814.53
at point	534346.75 470787.68
at point	534327.85 470749.15
at point	534315.68 470717.27
at point	534298.06 470635.90

*Adrian*

Viza  
 N.C.P.  
 CADASTRU SI PUBLICITATE

Vizat Primar

Comisia Locala

data: octombrie 2007  
 de semnatura  
 Ing. Ciolan Cristina  
 Semnatura si stampila



SCHIȚĂ PARCELARE  
ASOCIATIA „AGROPRIV” CODLEA

SC. 1:5000

F 626

T55

(3)

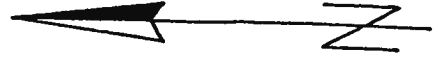

1

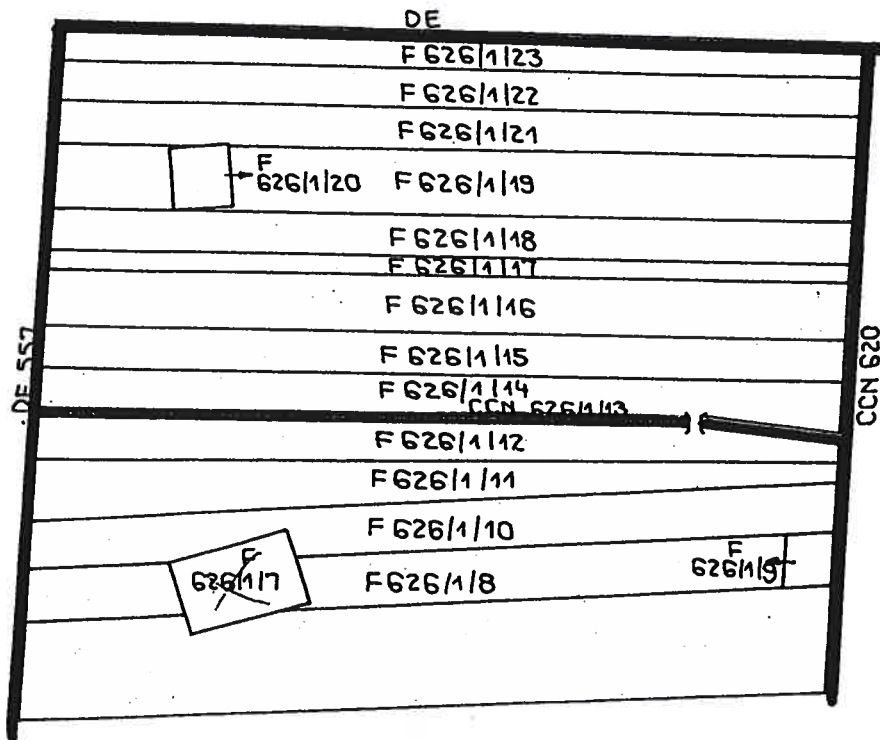

VIZAT  
OCOT-BRASOV

ÎNȚOCMIT  
MINCĂ MIRCEA

(13)

SCHIȚĂ PARCELARE  
ASOCIAȚIA COMUNITĂȚII EVANGHELICE CODLEA  
F 619  
SUPRAFATA  
SCARA 1:5000

DE 618

Große loan	F 619/20	0,50 ha
Hoban Maria Rosa	F 619/19	2,69 ha
Glotzsch otelia	F 619/18	0,16 ha
Gitt Rosa	F 619/17	0,88 ha
Spritz Ernest Ulrich	F 619/16	2,45 ha
Konrad otelia	F 619/15	0,74 ha
Prömm Hugo	F 619/14	3,86 ha
Gross George Low Rosa	F 619/13	1,42 ha
Fritz Emmy	F 619/12	0,63 ha
Johann Gerde	F 619/11	3,58 ha
Weufel Rosa	F 619/10	1,32 ha
Schuster Erhard	F 619/9	2,86 ha
Schlatter Herta	F 619/8	2,53 ha
Keufel Otmar Keufel Erna	F 619/7	3,88 ha
Keufel Ermin & Irina	F 619/6	3,58 ha
Wagner Johanna	F 619/5	2,47 ha
Reschit Helga	F 619/4	2,28 ha
Reschit Jürgen	F 619/3/1	0,79 ha
Reschit Otto loan	F 619/3/2	2,00 ha
Reschit Herta	F 619/1	2,53 ha

VIZAT  
OCOT - BRASOV

VIZAT  
COMISIA LOCALĂ

Reschit Otto = 0,36 ha

A 618

ÎNTOCMIT  
MINCA MIRCEA

# SCHIȚĂ PARCELARE

17  
1

Lupu Gh. I. Gh. Cl.	F 555/1/1	0,42 ha.
Matea Varile.	F 555/1/2	0,72 ha
Mircioiu Ioan	F 555/1/3	1,42 ha.
Ioan Varile	F 555/1/4	1,42 ha.
Jerkau Gh.	F 555/1/5	1,78 ha
Dadea A, Cirdie M.	F 555/1/6	0,71 ha.
Cristoloveanu F.	F 555/1/7	1,60 ha
Protea Aurelia.	F 555/1/8	1,42 ha.
Lupu Alexandru.	F 555/1/9	1,48 ha.
Lilici Gh. I.	F 555/1/10	1,43 ha.
Alvise.	F 555/1/11	1,00 ha.
Ștefan Eleu, Ioan, Ardel.	F 555/1/12	0,71 ha.
Cristoloveanu F. + Floro Mircea	F 555/1/13	1,42 ha.
Armand Ioan.	F 555/1/14	1,42 ha.
Băton Gheorghe	F 555/1/15	1,43 ha
Ioanucă Mariana	F 555/2	1,02 ha
Vigheciu Elena.	F 555/3	1,28 ha.
Crăciun Gh. I. + familia	F 555/4	1,11 ha.
Vădăuț Ioan.	F 555/5	1,28 ha.
Vădăuț Ioan	F 555/6	0,92 ha
Pedche rețe Eleu.	F 555/7	1,43 ha
Litea Gh.	F 555/8	1,41 ha
Băimă Nișlac.	F 555/9	0,71 ha.
Iacob Gh.	F 555/10	1,27 ha.
Adam Gheorghe	F 555/11	0,63 ha.
Crăciun Mircea + familia	F 555/12	0,46 ha.
Fete Rele.	F 555/13	1,22 ha.
Fote Gh. + Nișlac.	F 555/14	0,32 ha.
Muștraru I. Gh.	F 555/15	0,46 ha.
Păpuc M.	F 555/16	0,46 ha.
Tudor + Dumitru + Ștefan.	F 555/17	0,34 ha.
~	F 555/18	0,42 ha.
~	F 555/19	0,63 ha.
Fisticela Ioan	F 555/20	1,33 ha.
Libeș	F 555/21	0,72 ha.
Armand Ioan.	F 555/22	0,13 ha.
Libeș	F 555/23	0,31 ha.
Libeș.	F 555/24	1,44 ha.
top Eva	F 555/25	0,73 ha.
Libeș.	F 555/26	5,91 ha.

VIZAT  
COMISIA LOCALĂ

VIZAT  
OCOT - BRAȘOV

ÎNTOCMIT  
MINCA MIRCEA

NR CRT	NUMELE ȘI PRENUMELE	ADRESA	SUPRAF.	ANEXA	POZ	TARLA	PARCELA	OBS
1	Lupu Gh. Gheorghe	Codlea, M. Kogălniceanu	0,42		3/38			
2	Lazăr Gheorghe	-  - Constitutiei sz					F555/111	236
3	Botea V. Vasile	-  - Muntisor 4, Bl. 4A	0,72		3/119			
4	Mirciariu N. Ioan	-  - Avram Iancu 54	1,42		419		F555/112	531
5	Iancu Vasile	-  - Goroafelor 24	1,42		2A/43		F555/113	242
6	Serban N. Gheorghe	-  - Eminescu 4	1,78		2A/106		F555/114	224
7	Bastea Ana ns. Botea	15 Noiembrie 26	0,71		3/117		F555/115	227
8	Cârstea Maria nr Botea	-- -- 9					F555/116	253
9	Cristoboreanu Floarea	M. Eminescu 41	1,60		3/33			
10	Botea Aurelia	Het 143 - 141 F/ 96	1,42		2A/13		F555/117	256
11	Lupu I. Alexandru	Scheilor 20	1,48		2A/48		F555/118	221
12	Lihaci I. Gheorghe	Codlea, M. Kogălniceanu	1,43		3/114		F555/119	320
13	Lihaci I. Nicolae	-    - " "					F555/110	480
14	Gabor Elena	Codlea, Avram Iancu 52						
15	Gabor Aurel	Bv. Alcea Petunici 28120/ 6152	1,00		3/91			
16	Gabor Ioan	Codlea Avram Iancu 52					F555/111	578
17	Cristoloveanu Anam. Tecusan	-  - Avram Iancu 60	0,71		3/217			
18	Florea Maria ns. Tecusan	-  - Avram Iancu					F555/112	569
19	Arnăuț I. Ioan	-  - Gării 37	1,42		3/112			
20	Rătan N. Gheorghe	-  - Izvor 22	1,42		3/250		F555/113	234
21	Dancea Mariana ns. Silca	-  - Izvor 53	1,43		2A/65		F555/114	240
22	Vigheciu Elena	Eminescu nr 6	1,02		3/259		F555/115	225
23	Crăciun Ch. și familie	Str. C Alb 30	1,28		3/48		F555/2	288
24	Vlădău Gh. Ion	M. Bravu, Bl. P22/A18 București	1,11		3/234		F555/3	407
25	Vlădău I. Ioan	M. Bravu, Bl. P22/A18 București	1,28		3/235		F555/4	497
26	Becherete Elena	Appollo 1/8/17 Bv.	0,92		3/84		F555/5	37
27	Silea Gheorghe	Codlea, Cetății 85	1,43		2A/76		F555/6	353
28	Pripis N. Nicolae	-  - Cooperative 7	1,41		3/184		F555/7	127
29	Iacob Ghe	Muntisor 24	0,71		3/47		F555/8	129
30	Adam Gh. Gheorghe	-  - Eminescu 54	1,87		2A/3		F555/9	352
31	Crăciun Bucurd și familie	Constitutiei 61	0,63		3/36		F555/10	1
32	Fătu Relu	Novă nr 35	0,46		3/82		F555/11	257
33	Fătu Ghe + Fătu Nicolae	Lungă 195	1,22		3/83		F555/12	264
34	Munteanu Ion + Ghe	Izvor 41. Grăd 56	0,92		3/126		F555/13	265
35	Năpar Maria ns. Năpar	-  - Scheilor 10	0,46		3/145		F555/14	270
36	Turcu + Lupu + Stoia		0,45		3/147		F555/15	379
37			0,54		3/205		F555/16	273
38			0,42		3/71		F555/17	538
39			0,63		2A/104		F555/18	
40	Fisticală Iosif	-  - Vulturului 6	1,33		2A/37		F555/19	
41			0,92		3/230		F555/20	403
42	Arnăuț C. Ioan	-  - Avram Iancu 36	0,13		411		F555/21	540
43			0,91				F555/22	14
44	Pop Eva ns. Rău	-  - 15 Noiembrie 15	1,44				F555/23	
45			0,74		3/122		F555/24	
46							F555/25	561



SCHITĂ PARCELARE

50.

ASOCIATIA COMUNITATII EVANGHELICE CODLEA

F 626/1 SUPRAF.

F 626/2 SUPRAF.

SCARA 1 : 5000

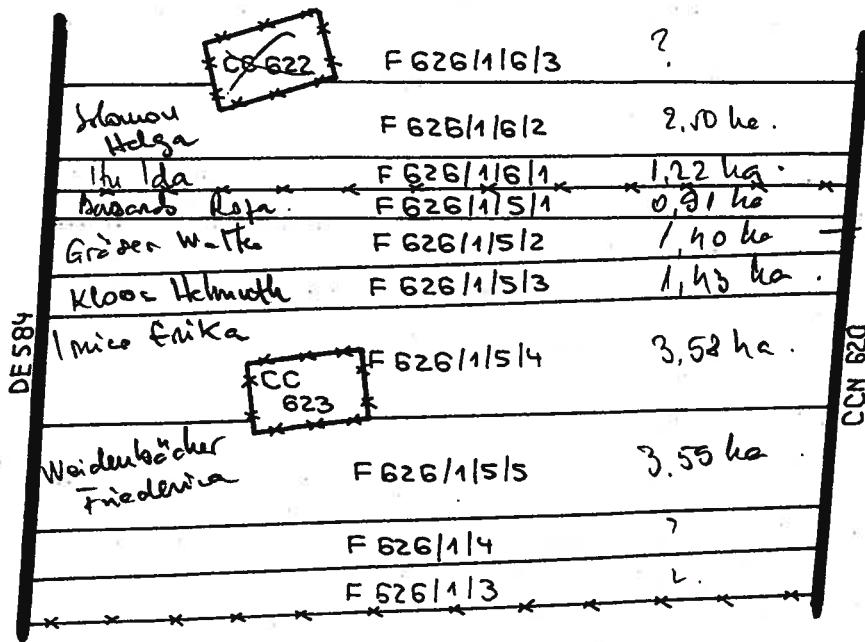

re: actiune...

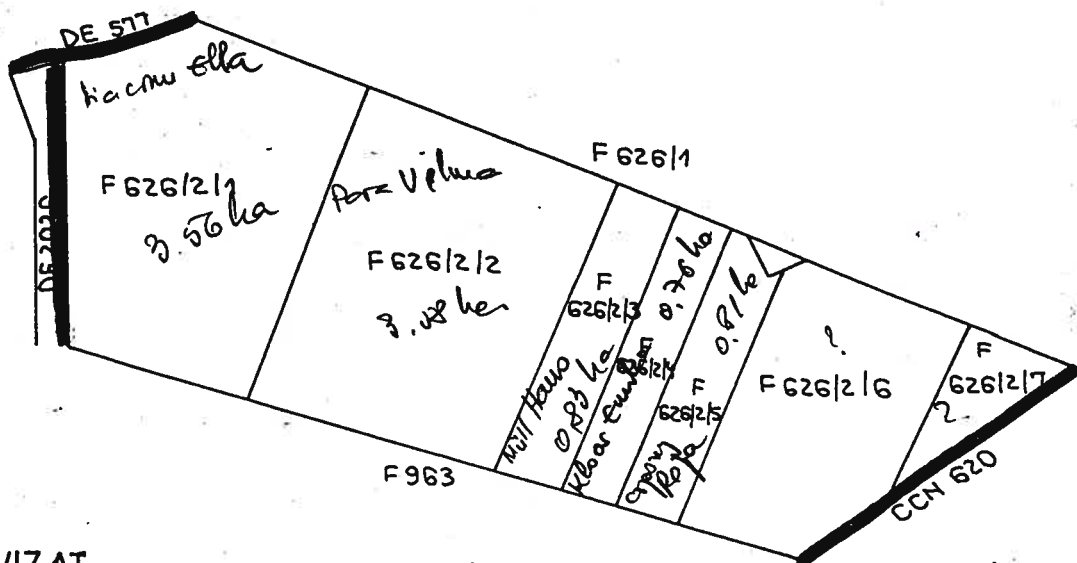

VIZAT OCOT - BRASOV

VIZAT COMISIA LOCALA

INTOCMIT. MINCA MIRCEA

SCHIȚĂ PARCELARE  
ASOCIAȚIA COMUNITĂȚII EVANGHELICE CODLEA  
PARCELA A610  
SUPRAFAȚA  
SCARA 1:5000

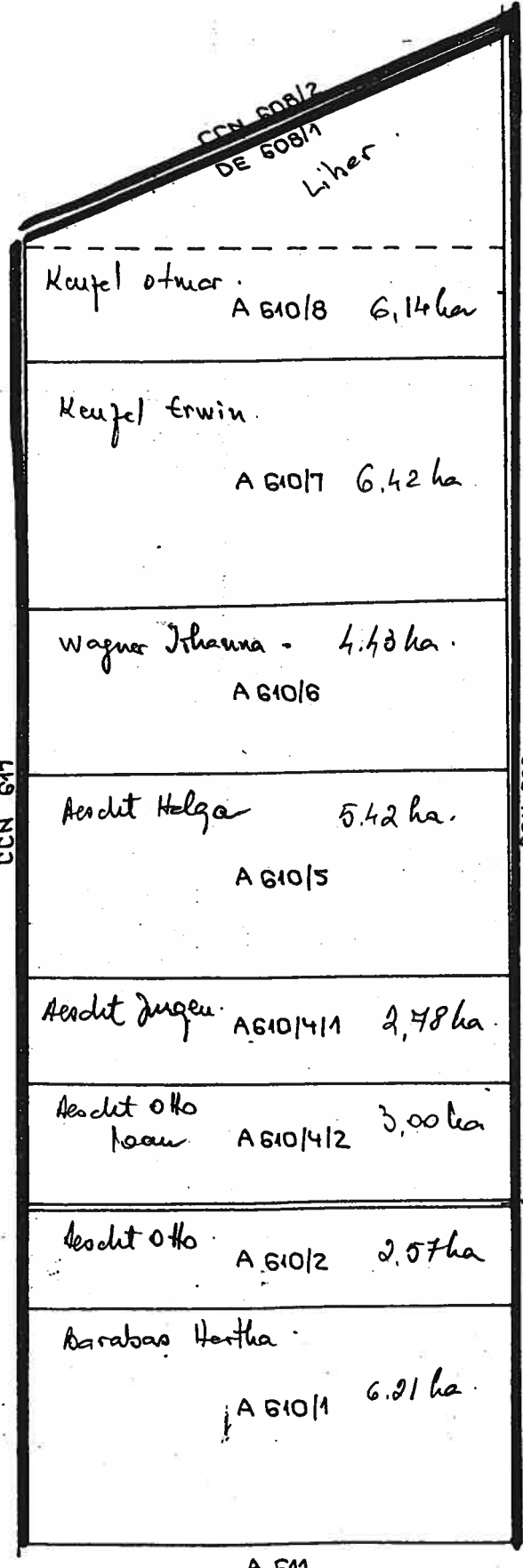

VIZAT : O.C.O.T. BRAȘOV

VIZAT : COMISIA LOCALĂ

ÎNTOCMIT : MINCA MIRCEA



# SCHIȚĂ - PARCELARE

## Asociația "AGROP RIV" CODLEA

SC : 1:5000

A 1414 = 76,87 HA  
A 1418 = 58,76 HA

\* contract vnzare-cumparare nr 27/20.10.1999

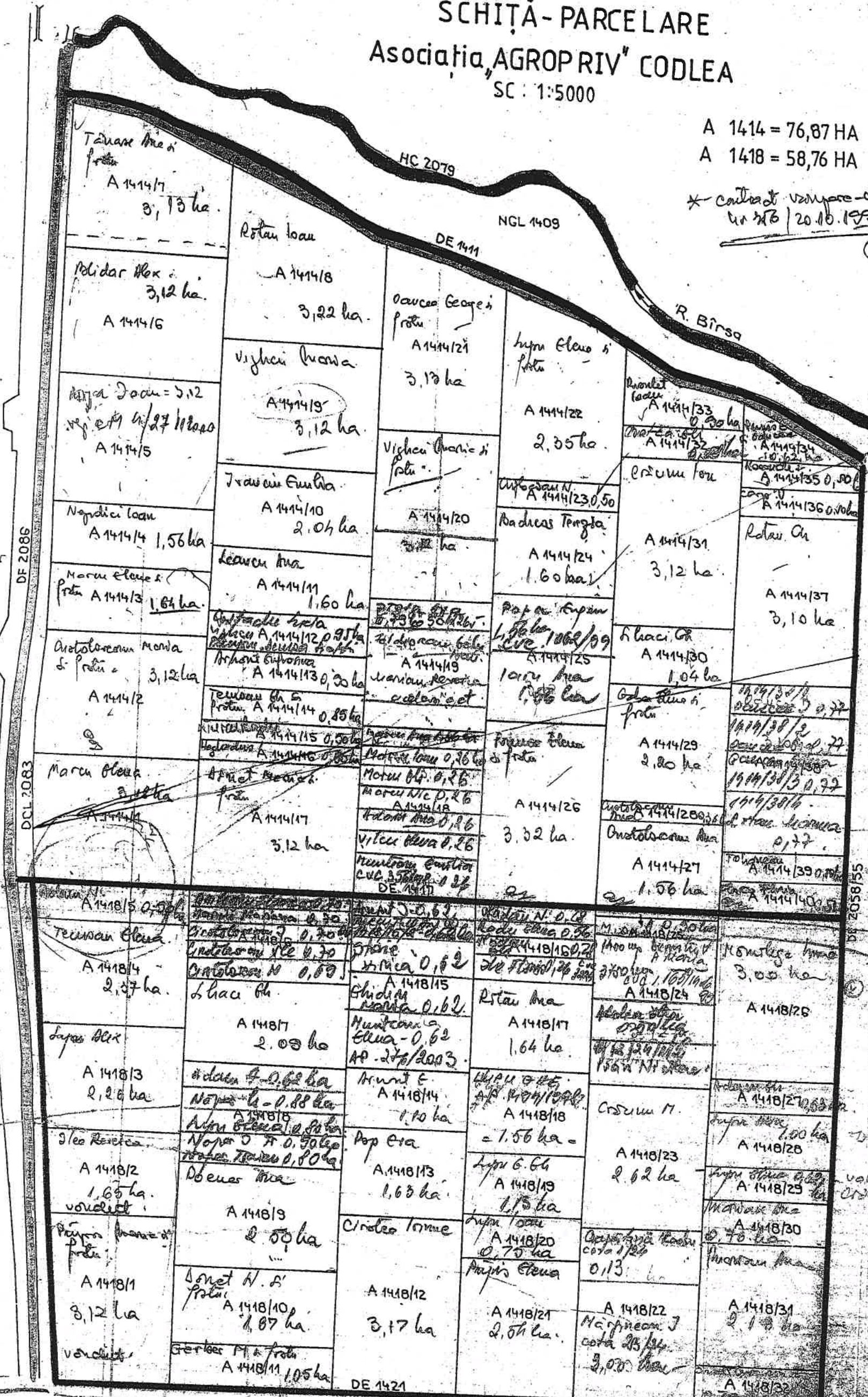

DE 2086  
DE 2083

HC 2079  
NGL 1409  
DE 1411

R. Birsa

VIZAT  
OCOT - BRAȘOV

VIZAT  
COMISIA LOCALĂ

ÎNTOCMIT  
MINCA MIRCEA



# SCHITĂ PARCELARE

## Asociația „AGROPRIV” CODLEA

SCARA 1:5000

A1335=57,41ha

A1325 =65,81ha



DE 1331		DE 1324	
Ilea Nic A 1335/3 3,12 ha.	Neguliă Ionel A 1335/27 3,12 ha.	Căntecă Ileana & frați A 1325/1 3,12 ha.	Pope Ioan A 1325/31 3,12 ha.
Căntecă Ioan & frați A 1335/4 3,30 ha.	Arăniț Ionel A 1335/25 3,22 ha.	Ștefan Cioc A 1325/2 0,50	Ștefan Cioc A 1325/3 0,50
Vigheș Ileana & frați A 1335/5 1,25 ha.	Ardelean Ileana = 1,70 ha A 1335/24	Năstăsău A 1325/4 0,10	Năstăsău A 1325/5 0,10
Vigheș Ileana A 1335/6 3,13 ha.	Cocomete Nic A 1335/23 3,50 ha.	Olăreț A 1325/6 0,10	Olăreț A 1325/7 0,10
Ștefan Cioc A 1335/7 0,50	Căntecă Ioan A 1335/22 3,40 ha.	Ștefan Cioc A 1325/8 0,50	Ștefan Cioc A 1325/9 0,50
Ștefan Cioc A 1335/8 0,50	Căntecă Ioan T 118 3,40 ha.	Ștefan Cioc A 1325/10 3,26 ha.	Ștefan Cioc A 1325/11 3,40 ha.
Ștefan Cioc A 1335/9 0,50	Căntecă Ileana A 1335/21 3,20 ha.	Nico Gh A 1325/12 3,54 ha.	Nico Gh A 1325/13 2,20 ha.
Cocomete Ileana & frați A 1335/10 4,37 ha.	Căntecă Traian A 1335/20 1,64 ha.	Nico Gh A 1325/14 0,75 ha.	Nico Gh A 1325/15 2,92 ha.
Căntecă Ileana & frați A 1335/11 2,35 ha.	Căntecă Nic A 1335/19 1,64 ha.	Nico Gh A 1325/16 2,92 ha.	Nico Gh A 1325/17 3,44 ha.
Ștefan Cioc A 1335/12 0,50	Ștefan Cioc Ioan A 1335/18 3,20 ha.	Nico Gh A 1325/18 2,01 ha.	Nico Gh A 1325/19 0,75 ha.
Căntecă Ileana & frați A 1335/13 3,14 ha.	Ștefan Cioc Ioan A 1335/17 3,12 ha.	Ștefan Cioc A 1325/20 3,12 ha.	Ștefan Cioc A 1325/21 3,12 ha.
Ștefan Cioc A 1335/14 0,90 ha.			
Ștefan Cioc A 1335/15 0,46 ha.			
Ștefan Cioc A 1335/16 3,12 ha.			

VIZAT  
OCOT-BRASOV

VIZAT  
COMISIA LOCALĂ

Întocmit:  
MINCĂ MIRCEA





**SCHITA PARCELARE**  
 Tarla 108, A. 1265  
 Teritoriul administrativ: CODLEA  
 scara 1/2000

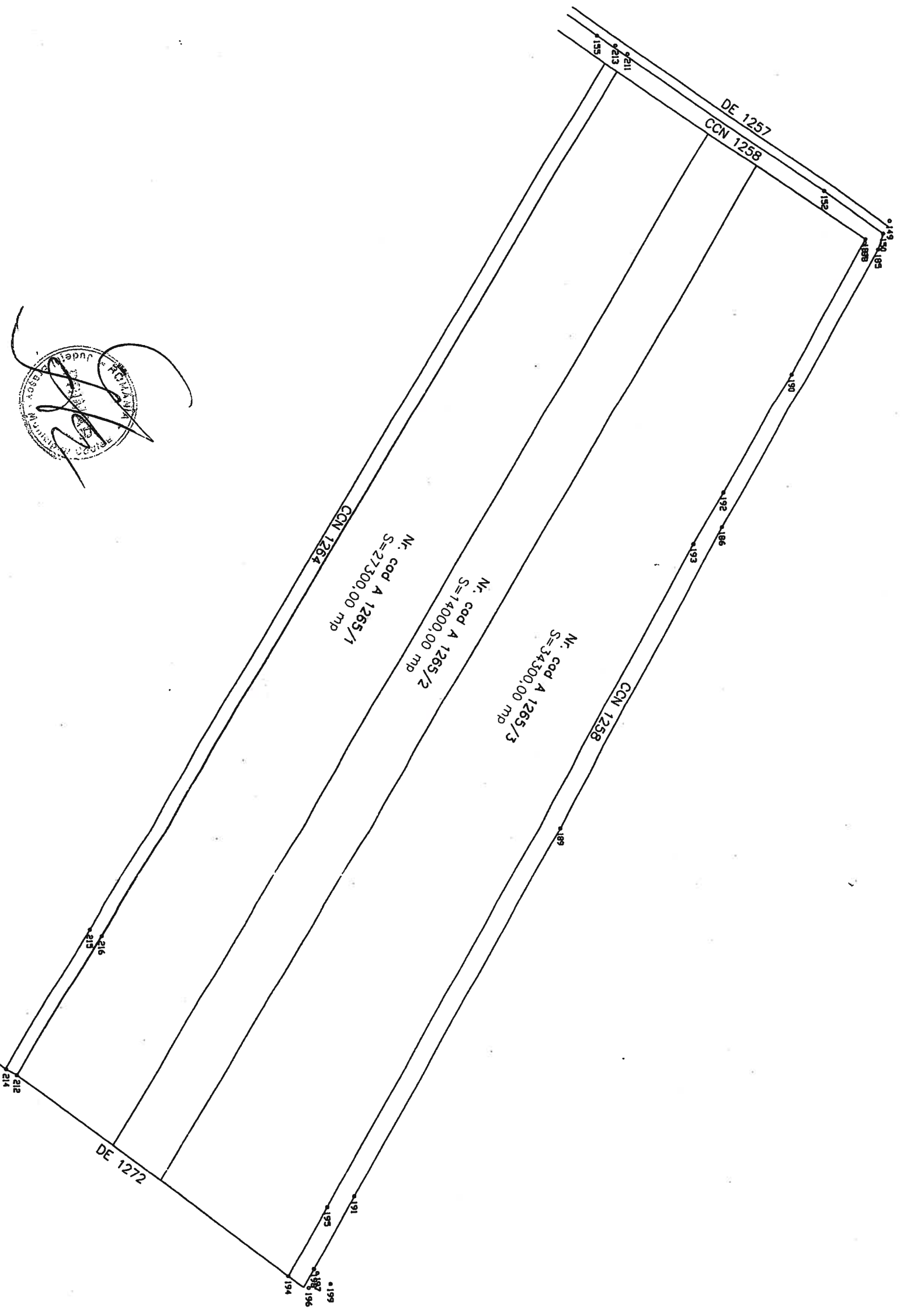

Nr. cod A 1265/1  
 S=27300,00 mp

Nr. cod A 1265/2  
 S=14000,00 mp

Nr. cod A 1265/3  
 S=34300,00 mp

area 76699,03

pt. p.1	539075,54	468420,59
pt. p.2	538048,01	468438,44
pt. p.3	537755,19	468507,55
pt. p.4	537733,04	468511,12
pt. p.5	537676,83	468452,57
pt. p.6	537618,27	468426,71
pt. p.7	537559,59	468374,99
pt. p.8	537524,19	468336,62
pt. p.9	537498,12	468297,92

Vizat Primar

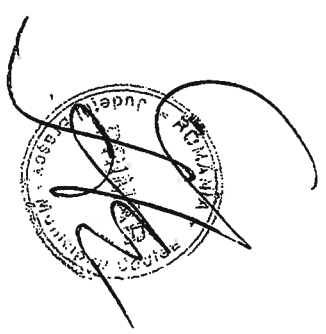

Comisia Locala



Nr. înregistrare: **ALB** Zila **13** luna **02** anul **2008**  
 Copie conformă cu exemplarul din arhiva BCPI  
 eliberată la data de **13.02.2008**  
 Tariful: **2,8** cf. chitanța nr. **033488**  
 Referenț: **6805**  
 L.S.



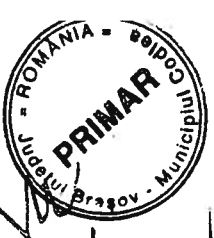

Mun. locala  
FRUMUS  
Alex. Popa  
16-02-2007

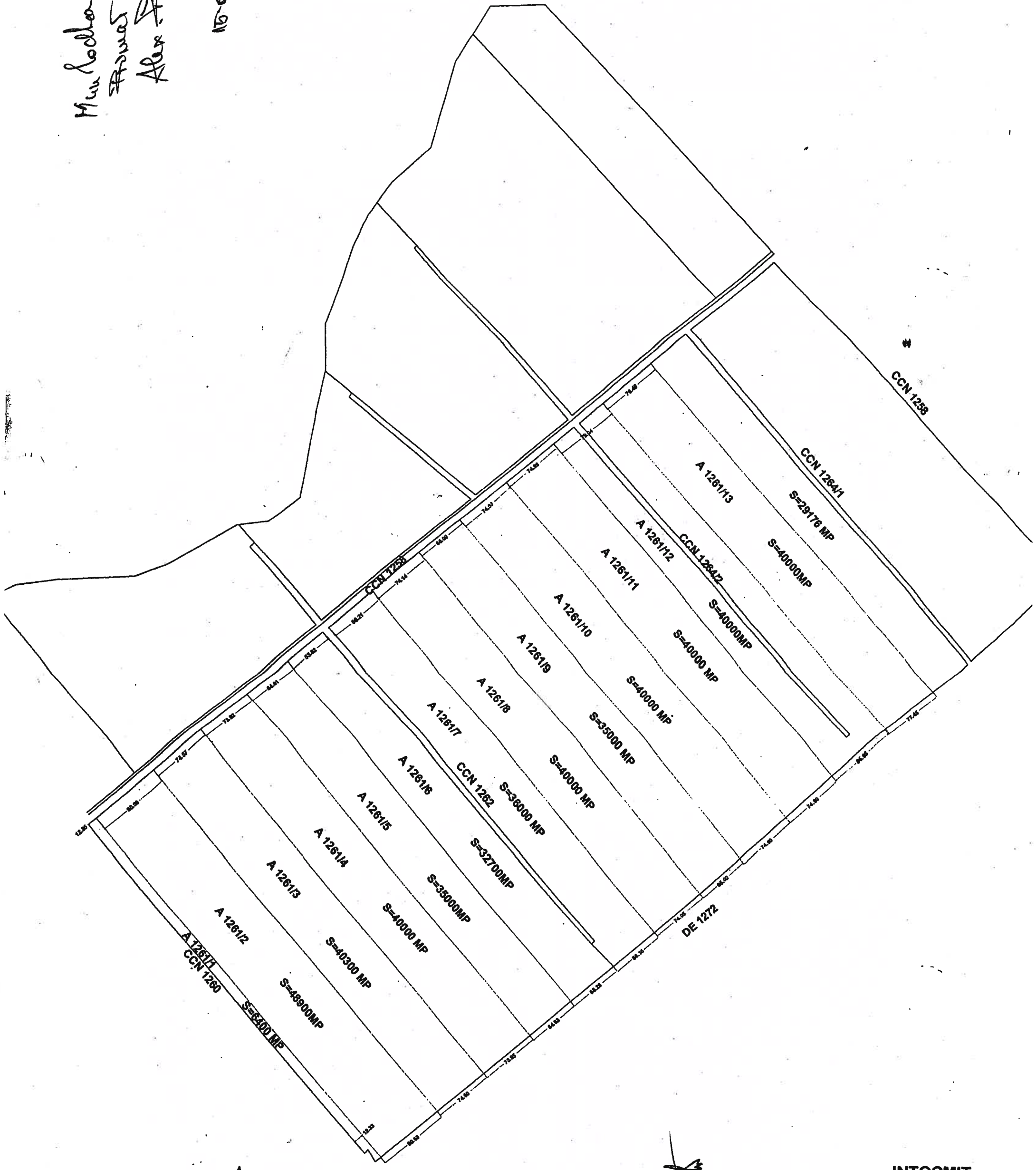

VIZAT O.C.P.I. BRASOV

INTOCMIT

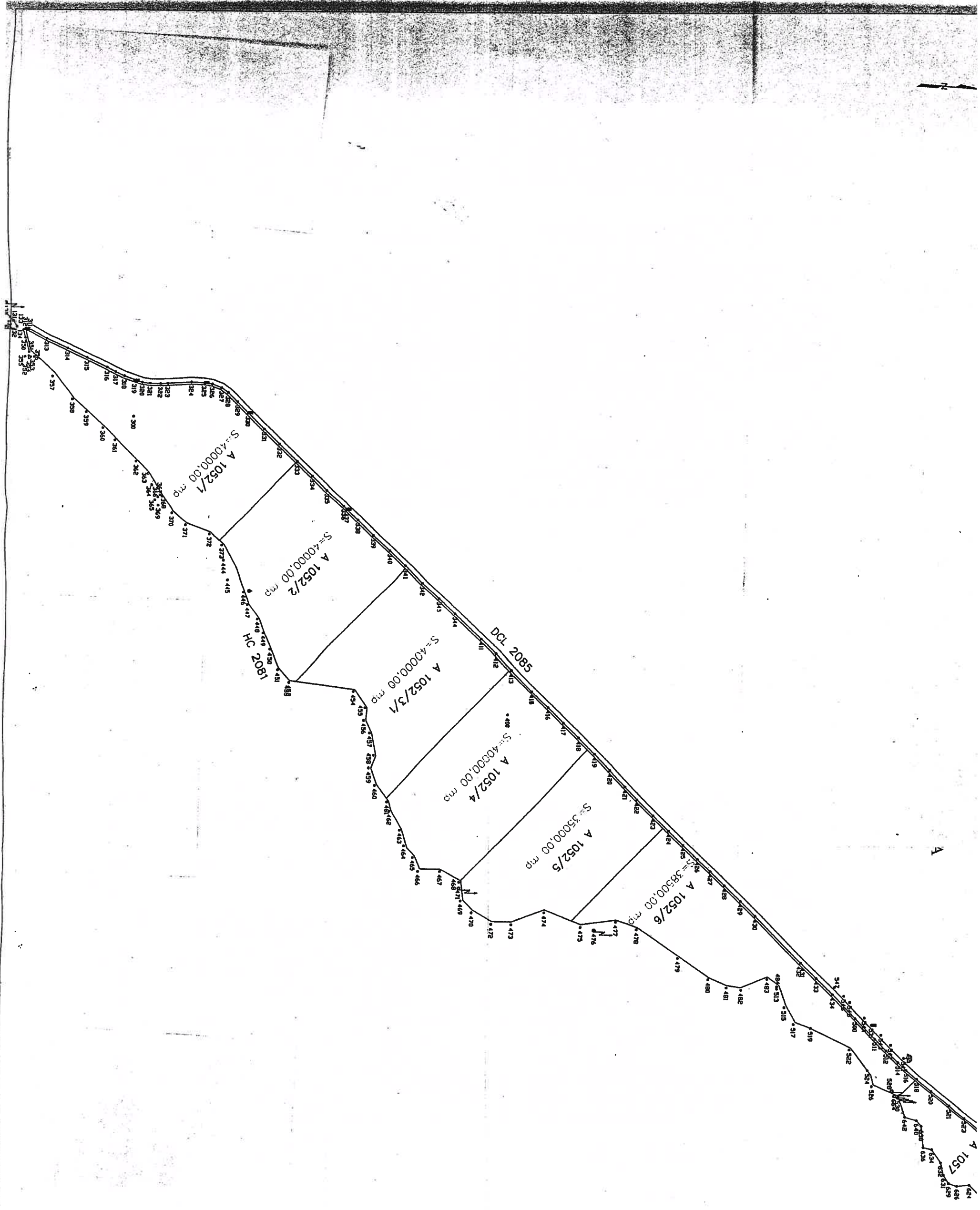

PLAN DE SITUATIE  
 scara 1:5000  
 A 1235, 1243  
 TARLA 106

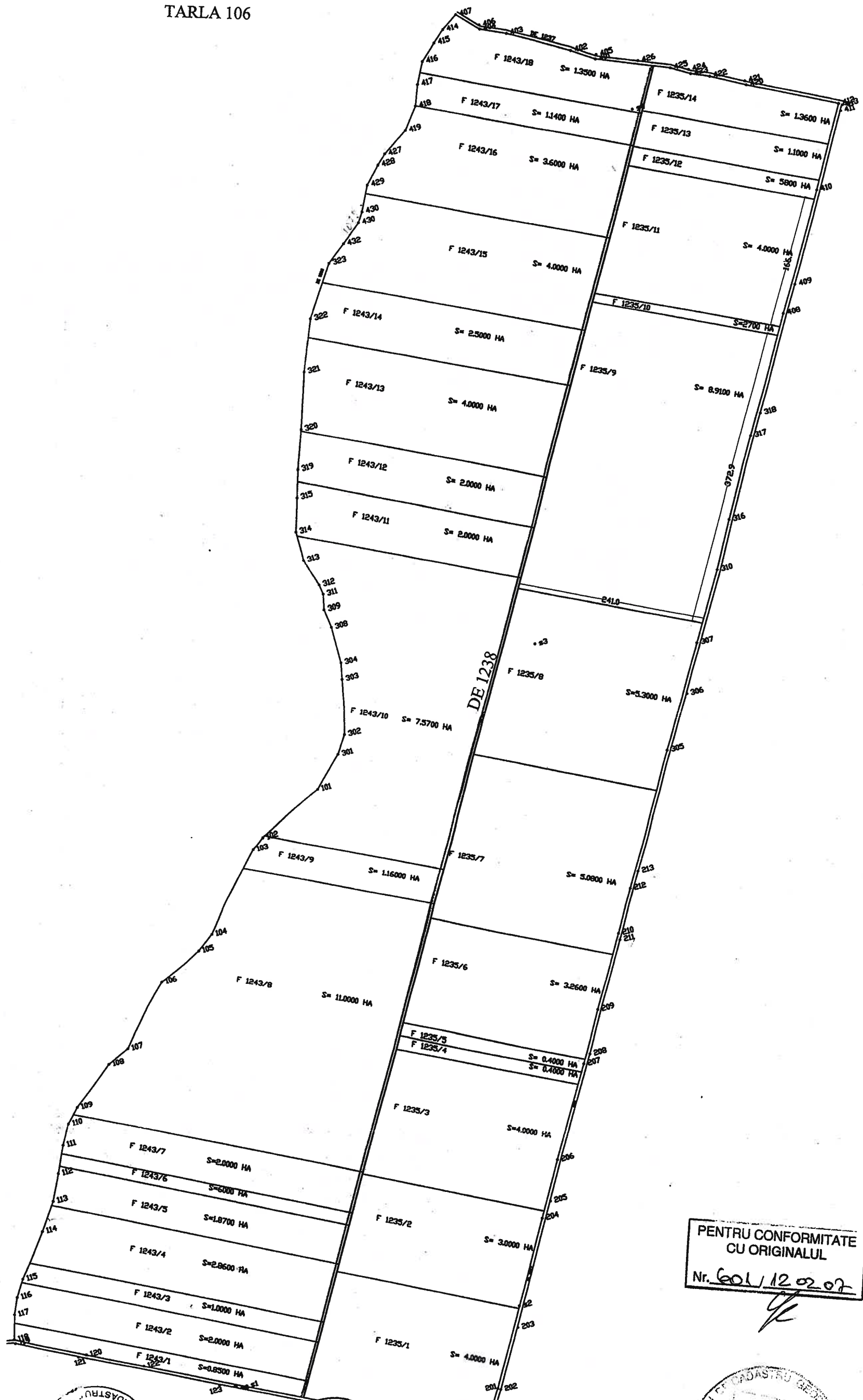

PENTRU CONFORMITATE  
 CU ORIGINALUL  
 Nr. 601/12.02.07

VIZAT O C P I BRASOV



VIZAT COMISIA LOCALA CODLEA



INTOCMIT





PLAN PARCELAR  
 Scara 1:5000  
 LOCALITATEA CODLEA

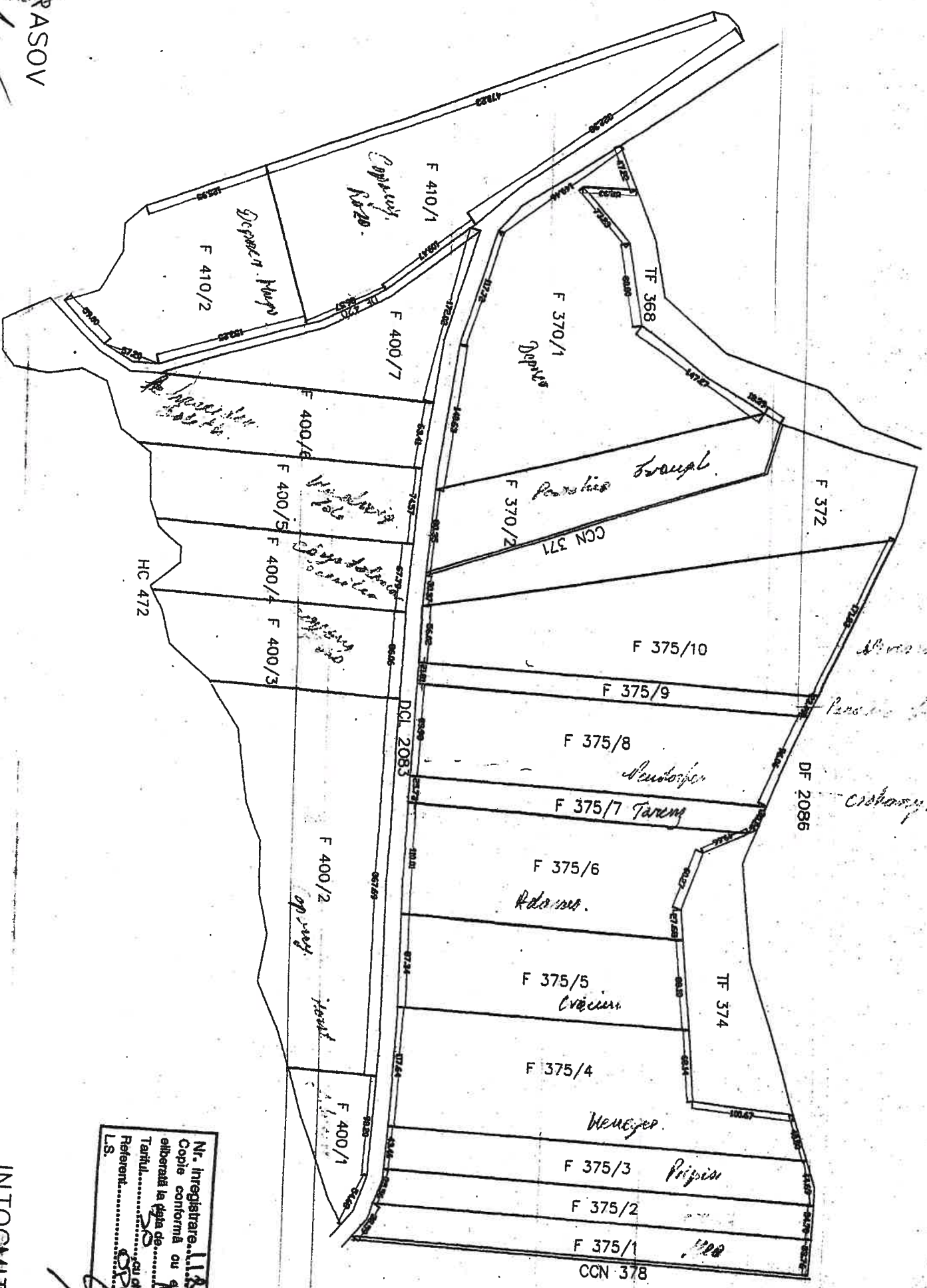

Nr. Inregistrare...  
 Copie conformă cu exemplarul din arhiva BCPI  
 eliberată la rugămintea de...  
 Tarif...  
 Referenț...  
 LS.

(72)

(72)

VIZAT



BRASOV



Municipalitatea  
 Brasov  
 Alex. Popa  
 15.02.2002

INTOCMIT

**SCHIȚĂ PARCELARE**  
SCARA 1:5000  
INDIVIDUALI Codlea Legea 18/1991

A 1396

DE 1386

Crăciun Clăuș	A 1396/20	3,17 ha	Șosea N. Ușeac	A 1396/8/2	1,80 ha
Vigleau Elena	A 1396/19	2,54 ha	Șosea Looș	A 1396/8/3	2,00 ha
Osipescu N. Eufemia	A 1396/18	1,10 ha	Prâșanu Măia	A 1396/8/4	0,10 ha
Ioșca Nic	A 1396/17	1,23 ha	Mămăliță	A 1396/8/5	1,00 ha
Orșă Nic	A 1396/16	1,9 ha	Șosea N. Ușeac	A 1396/17	1,6 ha
Prâșanu Măia	A 1396/15	1,10 ha	Șosea N. Ușeac	A 1396/16	3,28 ha
Tircea Clăuș	A 1396/14	1,58 ha	Mămăliță Gh	A 1396/15	2,20 ha
Prâșanu Looș	A 1396/13	3,17 ha	Glodcenko	A 1396/14	2,24 ha
Prâșanu Looș	A 1396/12	1,58 ha	Crăciun Clăuș	A 1396/12	0,68 ha
Prâșanu Eufemia	A 1396/11	2,12 ha	Crăciun Clăuș	A 1396/11	1,60 ha
Saușău Ioșca	A 1396/10	3,17 ha	Șosea N. Ușeac	A 1396/10	3,00 ha
Prâșanu Elena	A 1396/9	3,17 ha	Mămăliță Gh	A 1396/9	1,80 ha

NR CRT	NUMELE ȘI PRENUMELE	A DRE SA	ANEXA POZIȚIA	PARCELA	SUPRAFAȚA	OBSERVAȚII
1	Butică Gheorghe	Codlea, str. M. Eminescu nr. 34	1/12	A 1396/1	1,80	49
2	Adam Ana ns. Cîrstea	Codlea, str. M. Kogălniceanu nr. 12	3/14	A 1396/2	3,00	252
3	Cîrstoilovean Iosif	Codlea, str. N. Bălcescu nr. 41	3/30	A 1396/3/1	1,60	255
4	Cîrstoilovean Ana	Codlea, str. N. Bălcescu nr. 41	3/33	A 1396/3/2	0,68	521
5	Glodcenko Gavril	Codlea, str. Nouă nr. 94	2A/33	A 1396/4	3,25	2
6	Butică Gheorghe	Codlea, str. M. Eminescu nr. 34	4/12	A 1396/5	3,20	19
7	Fistică Iosif	Codlea, str. Vulturului nr. 6	2A/37	A 1396/6	3,29	403
8	Goțgar Valentin, Ion + Dadu Eugenia	Codlea, str. Plopuului nr. 2, 4, 18	3/92	A 1396/7	1,54	28
9	Kasper Claudia	Codlea, str. Gării nr. 23	8/56	A 1396/8/1	4,00	17
10	Foțu Nicolae	Codlea, str. Cooperativei nr. 4	2A/38	A 1396/8/2	4,20	36
11	Foțu Ion	Codlea, str. Cooperativei nr. 4	3/252	A 1396/8/3	2,00	35
12	Prăjescu G. Dumitru	Codlea, str. Ponselutei nr. 88, 12A/1	2B/19	A 1396/8/4	0,50	208
13	Diferență din măsurători	—	—	A 1396/8/5	—	—
14	Mămăliță Gh. Irimie	Codlea, str. Eminescu nr. 34	2A/92	A 1396/8/6	4,00	246
15	Molea Alexandru	Codlea, str. Lungă nr. 97	2A/57	A 1396/9	3,17	4
16	Sandru Hortenzio	Codlea, str. 9 Mai nr. 24	2A/81	A 1396/10	3,17	5
17	Foțu Gheorghe + Foțu Nicolae	Codlea, str. Lungă nr. 195H, bentoși: 2	3/183	A 1396/11	2,42	265
18	Muntean Ioan + Muntean Gheorghe	Codlea, str. Izvor nr. 41 + Grădinarilor 58	3/126	A 1396/12	1,58	210
19	Vlădău Ioan	Codlea, str. Cloșca nr. 8	3/235	A 1396/13	3,17	37
20	Tircea Constantin	Codlea, str. Carpăți nr. 24	3/230	A 1396/14	1,56	540
21	Pascu Natalia	Codlea, str. Carpăți nr. 24	2A/104	A 1396/15	4,10	592
22	Cîrstea Nicolae	Codlea, str. Coastei nr. 3	3/50	A 1396/16	4,19	258
23	Iaroga Lucia	Codlea, str. Lungă nr. 44	3/116	A 1396/17	4,27	38
24	Crăciun N. Kuzi F., Pivodă Ana	Codlea, str. Horia 10, Constitutivei 153	3/136	A 1396/18	4,10	251
25	Nigheci Elena, Marcel Lucica, Denisa, Ion	Codlea, str. Eminescu nr. 6	3/259	A 1396/19	2,54	268
26	Crăciun C. tin, Ghe. Ioan + Măia Elena	Codlea, str. C. Alb 30, Drăgan 44, Horia 19	3/148	A 1396/20	3,17	401



DN1

Spre Ghimbav

Spre Codlea

VIZAT  
O.C.O.T. BRAȘOV

VIZAT  
COMISIA LOCALĂ

ÎNTOCMIT  
MINCA MIRCEA

52



JUDETUL BRASOV  
PRIMARIA COM DUMBRAVITA  
Nr. 1905 din 26.06 2008

Catre,  
S.C. TOP POINT S.R.L  
Localitatea Fetesti – Ialomita

Urmare cererii dvs. inregistrata la Primaria Dumbravita sub nr. 1905 din 25.06.2008 va comunicam urmatoarele:

- Parcelele : A 1488, A 1493, PS 2639, PS 2651, PS 2648/2, PS 2700, PS 2877, PS 2702, PS 2749, PS 2704 afectate de construirea traseului Autostrazii Bucuresti- Oradea fac parte din Izlazul comunal Dumbravita si sint proprietate a comunei Dumbravita;

- Parcelele: Ps 1404/2, Ps 2764, Ps 2815 – proprietar Danet Adrian, loc.Brasov, str. Aurel Vlaicu , nr. 83;

- Parcelele : PD 2814 si PD 2857 – proprietar – Primaria comunei Dumbravita ;

- Alaturat va inaintam un numar de 13 tabele cu proprietarii din parcelele afectate de construirea traseului Autostrazii Bucuresti- Oradea si anume : A 1607/2, F 2372, F 367, A 2407/1, F 2416, A1420, A 1434, A 1472, A 1458, A 2391, F 1406, A 1580, A 1575/3.

- Mentionam ca, traseul Autostrazii Bucuresti – Oradea afecteaza si alte parcele care pina in present nu au fost puse in posesie .

PRIMAR  
Popa Zachiu

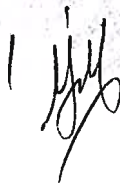

SECRETAR  
Micu Costel



INTOCMIT  
Lucea Elena





RINDU LUNCII - RINDU DRUMULUI TINTARI

Nr crt	Numele si prenumele	Adresa	Nr Topo	Supr mp
2	Vlad Iacob	71	A 1607-2-2	1100
3	Micu Mihai	284	A 1607-2-3	1100
4	Finghis Stefan	321	A 1607-2-4	1700
5	Cimpeanu Vasile	339	A 1607-2-5	1350
6	Sandi Maria	173		2100
7	Steblea Constantin	344	A 1607-2-7	2170
8	Schiau Simion	135	A 1607-2-8	1200
9	Bozocea Elena	111	A 1607-2-9	4300
10	Steblea Lucretia	32	A 1607-2-10	2100
11	Potcoava Maria	208	A 1607-2-11	1300
12	Steblea Nistor	190	A 1607-2-12	1200
13	Potcoava Reveca		A 1607-2-13	1700
14	Popa Susana	272		1000
15	Meiu Ioachim		A 1607-2-15	1000
16	Zorca Susana	181	A 1607/2/16	1400
17	Golea Vasile	56	A 1607-2-17	1800
18	Potcoava Nicolae	194	A 1607-2-18	1600
19	Sandi Maria	173		1400
20	Bretin Susana	257	A 1607-2-20	1300
21	Micu Savu	BV	A 1607-2-21	1600
22	Zorca Nicolae	BV		3200
23	Schiau Gheorghe	199		1000
24	Sandi Maria	173		1000
25	Steblea Viorica	15	A 1607-1-25	1000
26	Potcoava Ioan	215	A 1607-2-26	1800
27	Gavrilă Nicolae	148		1100
28	Potcoava Susana	191	A 1607-2-28	1100
29	Cimpeanu Toma	178	A 1607-2-29	1100
30	Staniloae Maria	107		1000
31	Streche Susana	140	A 1607-2-31	1000
32	Schiau Gheorghe	199		1200
	Nasea Susana	29	A 1607-2-33	1100
33	Potcoava Elena	219	A 1607-2-34	2000
34	Steblea Iacob	Buc		1700
35	Steblea Lucretia	32	A 1607-2-36	1000
36	Belei Viorica	359	A 1607-2-37	1000
37	Steblea Pauna	333	A 1607-2-38	1100

38	Dragusel Vasile	11	A 1607-2-39	1400
39	Nasea Susana	29	A 1607-2-40	1100
40	Schiopu Ioan	17	A 1607-2-41	3000
41	Schiopu Ioan	17	A 1607-2-42	1000
42	Finghis Stefan	321	A 1607-2-43	1590
43	Cimpeanu Vasile	339	A 607-2-44	3300
	TOTAL			66210

JUDETUL BRASOV  
PRIMARIA COM. DUMBRAVITA  
SAT VLADENI

Tarla nr. 84 Nr topo F 2372

LUNCA SUB UNGHISOARE

Nr crt	Numele si prenumele	Adresa	Nr topo	Sup mp
1	Zorca Maria	124		2500
2	Cimpeanu Ioan	241	F 2372-2	5600
3	Potcoava Silvia	236	F 2372-3	4800
4	Potcoava Gheorghe	237	F 2372-4	3500
5	Golea Vasile	56		3920
6	Podaru Ieremie	205		2800
7	Cimpeanu Toma	178	F 2372-7	2050
			CCN	
8	Cimpeanu Maria	163	F 2372-8	3136
9	Staniloae Voina	142	F 2372-9	3200
10	Schiopu Ioan	17	F 2372-4	680
11	Schiopu Ioan	17	F 2372-3	2060
12	Potcoava Ioan	215		
13	Potcoava Ioan	215	F 2372-12	1680
	TOTAL			



JUDETUL BRASOV  
PRIMARIA COM. DUMBRAVITA  
SAT VLADENI

Tarla nr. 28 Nr topo F 367

UNGHISOARE

Nr crt	Numele si prenumele	Adresa	Nr topo	Sup mp
1	Potcoava Maria	341		5500
2	Nistor George	82	F 367-2	9300
3	Sandi Elena	123	F 367/3	4500
4	Meiu Reveca	Bv		2050
5	Meiu Gheroghe	343	F 367-5	2050
6	Nasea Susana	29	F 367-6	1700
7	Schiau Gheorghe	199		2800
8	Dragos Ioan	Buc	F 367-8	5070
9	Steblea Victoria	75		4300
10	Nistor George	82	F 367-10	5000
11	Cimpeanu Maria	108	F 367-11	3800
12	Cismarescu Susana	219	F 367-12	3600
13	Nistor Reveca	124	F 367-13	6800
14	Nistor Reveca	124	F 367-14	9000
15			DE 367/15	
16			DE 367/16	
17	Ivanciuc Sorin		F 367/17	6300
18	Zorca Lucian	Bv	F 367-18	24600
19	Zorca P-va	103	F 367-19	10300
	TOTAL			106670

HODELE LUNGI DE LA CALE SPRE CIMITIR

Nr crt	Numele si prenumele	Adresa	Nr Topo	Supr mp
1	Nistor Victoria	82	A 2407-1-1	2220
2	Sandi Eugenia	52	A 2407-1-2	2100
3	Belei Maria	76	A 2407-1-3	2300
4	Potcoava Nicolae	194	A 2407-1-4	2220
5	Tanase Ionel	216	A 2407-1-5	2200
6	Podariu Susana	311	A 2407-1-16	2300
7	Vinarschi Iosif		A 2407/1/7	800
8	Pipos Maria	BV	A 2407/1/8	700
9	Petrican Constantin			2400
10	Bozocea Gheorghe	97	A 2407/1/10	2100
11	Bis Ortodoxa Rom	V ni	A 2407-1-11	10000
12	Jiroveanu Eugen	102		2590
13	Cimpeanu Ioan	241	A 2407-1-13	2800
14	Cimpeanu Ioan	241	A 2407-1-14	890
15	Belei Andrei	242		3145
16	Steblea Constantin	334	A 2407-1-16	3150
17	Staniloae Eugenia	157	A 2407-1-17	2200
18	Cocolea Valer	BV	A 2407-1-18	2250
19	Cimpeanu Emil	BV	A 2407-1-19	2960
20	Steblea Gheorghe	334	A 2407-20	2200
21	Steblea Nicolae	333	A 2407-1-21	2600
22	Antofie Maria	169		1850
23	Staniloae Maria	BV	A 2407-1-23	2200
24	Persenea Dumitru	152	A 2407-1-24	1200
25	Persenea Dumitru	152	A 2407-1-25	1400
26	Sandi Maria	173		1850
27	Popa Gheorghe	227	A 2407-1-27	3330
28	Schiau Gheorghe	199		2220
29	Meiu Macinica	BV	A 2407-1-29	2220
30	Meiu Mariea	36	A 2407-1-30	2200
31	Nasea Maria	137		1850
32	Potcoava Gheorghe	275	A 2407-1-32	1100
33	Beleiu Toma	185	A 2407-1-33	1800
34	Beleiu Toma	185	A 2407-1-34	1040
35	Cimpeanu Emil	BV	A 2407-1-35	2220
36	Pop Iordan	172	A 2407-1-36	2300
37	Meiu Ioachim	143	A 2407-1-37	2200
38	Potcoava Olimpia	282	A 2407-1-38	1500
	TOTAL			86605

DE 2408

JUDETUL BRASOV  
PRIMARIA COM DUMBRAVITA

Nr Tarla 86 Nr Topo F 2416

MARGINEA CIRLIGATII - DE LA CIMITIR

Nr crt	Numele si prenumele	Adresa	Nr Topo	supr mp
1	Nasea Maria	137		2500
2	Balcas Paraschiva	106	F 2416-2	2300
3	Cimpeanu Vasile	339	F 2416-3	1200
4	Potcoava Maria	98		1800
5	Balcas Paraschiva	106	F 2416-5	1500
6	Ilea Toma	246	F 2416/7	900
7	Dragusel Vasile	11	F 2416-7	600
8	Schiopu Sonia	17	F 2416-8	800
8	Schiopu Ioan	17		600
9	Nasea Maria	137		1540
10	Campean Maria	163	F 2416-10	820
11	Petrican Constantin	BV	F 2416-11	200
12	Nasea Susana	29	F 2416-12	600
13	Potcoava Gheorghe	208	F 2416-13	2400
14	Vlad Iacob	71	F 2416-14	2600
15	Steblea Nicoae	333	F 2416-16	2800
16	Steblea Nistor	191		3379
17	Steblea Eugenia	190	F 2146/17	2600



PODEA MARE LA DRUM

Nr crt	Numele si prenumele	Adresa	Nr Topo	Sup mp
	Potcoava Ioan	304		3700
1	Popa Maria	Timisoara	A 1420-1	5000
2	Steblea Maria	305		1370
3	Maierusan Romulus	79	A 1420-3	840
4	Meiu Reveca	314	A 1420/4	5000
5	Cimpeanu Vasile	339	A 1420-5	5031
6	Balcas George	267	A 1420-6	5000
7	Ispas Reveca	346	A 1420-7	1040
8	Cirstea Constantin	349	A 1420-8	5300
9	Belei Viorica	359	A 1420-9	2310
10	Silea Maria	354		3800
11	Cimpeanu Emil	BV	A 1420-11	5014
12	Zavatchevici Pauna	176	F 1420-12	5200
13	Belei Viorica	359	A 1420-13	5330
14	Staniloae Voina	Bv		6000
15	Cimpeanu Emil	Bv	A 1420-15	4400
	CCN Popilnica			
	TOTAL			60635

JUDETUL BRASOV  
PRIMARIA COM DUMBRAVITA

Tarla 36 Nr Topo A 1434

PODEA MARE LA DRUM

Nr crt	Numele si prenumele	Adresa	Nr Topo	Sup mp
		Dela drum nr.1430 spre Popilnica		
1	Meiu Susana	213		1000
2	Popa Ghe	227	A 1434-2	5220
3	Cimpeanu Ioan	241	A 1434-3	5100
4	Potcoava Gheorghe	237	A 1434-4	5300
5	Ilea Toma	246		2000
6	Stoia Stefan	329	A 1434-6	1500
7	Potcoava Ioan	304	A 1434-7	15700
8	Potcoava Ioan	304	F1434/7,1420	
	DRUM			

JUDETUL BRASOV  
 PRIMARIA COM DUMBRAVITA  
 SAT VLADENI

Nr Tarla 37 Parcela A 1472  
 Suprafata 9.32 ha

RINDU DRUMULUI - PARAU DE LA CANTON

Nr crt	Numele si prenumele	Adresa	Anexa	Nr Titlu	Nr Topo	Supraf ha
	Micu Mihai	284			1465-1	0.28
1	Inache Maria	116			1472-1	0.10
2	Potcoava Gheorghe	139			1472-2	0.10
3	Persenea Dumitru	152			1472-3	0.10
4	Nasea Maria	137				0.10
5	Potcoava Elena	298			1472-5	0.10
6	Beleiu Toma	185			A 1472-6	0.10
7	Jiroveanu Eugen	102				0.10
8	Podaru Irimia	205				0.10
9	Potcoava Nistor	191			1472-9	0.10
10	Dragos Ioan	93			1472-10	0.10
11	Steblea Nistor	190			1472-11	0.10
12	Steblea Eugenia	190			A 1472/12	0.15
13	Micu Leontina	323			1472-14	0.08
14	Belei Andrei	242				0.08
15	Belei Nicolae	288				0.08
16	Balcas Gheorghe	267			A 1472/16	0.08
17	Finghis Stefan	321			1472-17	0.09
18	Popa Susana	272				0.08
19	Sandi Ioan	167				0.08
20	Steblea Victoria	228			1472-20	0.09
21	Bretin Ioan	183			1472-21	0.24
22	Balcas Ermina	96			1472-22	0.08
23	Popa Gheorghe	227			1472-23	0.12
24	Dan Eleonora	165			1472-24	0.10
25	Micu Bucur	99			1472-25	0.15
26	Staniloaie Victoria	BV			1472-26	0.10
27	Ostroveanu Sabina	180			1475-27	0.1615
28	Meiu Susana	213			1472-28	0.08
29	StebleA Ana	110			1472-29	0.08
30	Schiau Susana	279				0.14
31	Potcoava Maria	74			1472-31	0.1520
32	Staniloaie Victoria	Bv			1472-32	0.10
33	Meiu Reveca	343			A1472/33	0.1140
34	Bozoccea Simion	338			1472-34	0.12
35	Bacanel Victoria	BV			1472-35	0.12
36	Steblea Stanica	303			1472-36	0.10

37	Podar Nicolae	23		1472-37	0.10
38	Lalu George	231		A 1472/38	0.1150
39	Golea Vasile	56		1472-39	0.11
40	Meiu Susana	104		1474-40	0.11
41	Zorca Zachei	BV		1472-41	0.18
42	Zorca Sabina	BV		A 1472/42	0.12
43	Silea Ioan	354			0.11
44	Nasea Maria	137			0.09
45	Potcoava Susana	255		A 1472/45	0.10
46	Potcoava Elena	218		1472-46	0.20
47	Bozocea Traian	171		1472-47	0.10
48	Meiu Mariea	36		1472-48	0.12
49	Potcoava Ioan	304		1472-49	0.10
50	Cimpeanu Ioan	241		1472-50	0.18
51	Meiu Gheorghe	343		1472-51	0.12
52	Popa Gheorghe	227		1472-52	0.13
53	Persenea Dumitru	152		1472-53	0.10
54	Persenea Dumitru	152		1472-54	0.30
55	Steblea Traian	32		A 1472-55	0.15
56	Vladoiu Susana	125			0.12
57	Golea Vasile	56		A 1472-57	0.12
58	Meiu Maria	BV			0.12
59	Meiu Reveca	314		A 1472/59	0.13
60	Micu Dumitru	325		A 1472-60	0.1320
61	Persenea Maria	BV			0.2392
61	Biserica Ortodoxa	V-ni		A 1472-62	1.00
	TOTAL				8.264



PODEA MICA

Nr crt	Numele si prenumele	Adresa	Anexa	Nr Titlu	Nr Topo	Sup mp
	Parau					
1	Sandi Eugenia	46				6249
2	Meiu Mariea	36			A 1458-2	5016
3	Napar Ioan	5			A 1458-3	5100
	DRUM				De 1457	1000
4	Jiroveanu Eugen	102				5016
5	Nasea Maria	137				5016
6	Streche Susana	140			A 1458-6	1600
7	Potcoava Gheorghe	139				1800
8	Potcoava Gheorghe	208			A 1458-8	5100
9						
10	Staniloae Ana	142			A 1458-10	6338
11	Staniloae Voina	142				1880
12	Micu Bucur	99			A 1458-12	5000
13	Dragos Ioan	93				5000
14	Potcoava Maria	74				5000
	DRUM					
15	Cimpeanu Toma	178			A 1458-15	1820
16	Staniloae Eugenia	163			A 1458-14	5000
17	Campean Maria	163			A 1458-17	2800
18	Meiu Eugenia	168				
19	Podaru Traian	177			A 1458-19	4418
20	Staniloae Ioan	177				5000
21	Bretin Ioan	183			A 1458-22	5244
22	Nasea Maria	184			A 1458-22	5250
23	Belei Toma	185			A 1458-21	5244
24	Popa Maria	188			A 1458-24	3100
25						902
26	Meiu Macinica	Bv			F 1458-26	4570
	Bretin Ioan				f 1458/26	1900
27	Steblea Nistor	190			A 1458-27	5602
28	Potcoava Elena	218			A 1458-28	7400
29	Bretin Susana	257			A 1458-26	1600
30	Stoia P-va	284			A 1458-30	5180
31	Steblea Stanica	303			A 1458-31	2200
32	Bacanel Toma	303				
33	Staniloae Voina	Bv				
	TOTAL					

JUDETUL BRASOV  
PRIMARIA COM DUMBRAVITA

Nr Tarla 41 Nr Topo A 1575-3  
A 1575-5

Sup 6,20 ha

**POGONUL 1**

Nr crt	Numele si prenumele	Adresa	Anexa	Nr Titlu	Nr Topo	Sup mp	Lat m	Lung m
1	Isfan Traian	Codlea				1000		
2	Steblea Gheorghe	334			A 1575-5-2	5400		
3	Nasea Maria	137				3880		
4	Meiu Eugenia	168				2134		
5	Popa Gheorghe	227			A 1575-3-5	470		
6	Popa Gheorghe	227				2500		
7	Steblea Gheorghe	351			A 1575-3-7	2137		
8	Potcoava Nistor	191			A 1575-3-8	2134		
9	Potcoava Gheorghe	BV			A 1575/3/9	3100		
10	Zorca Susana	181			A 1575/5/10	2700		
11	Steblea Nistor	190			A 1575-3-11	2100		
12	Potcoava Olimpia	379			A 1575-3-12	2400		
13	Steblea Viorica	75			A 1575-5-13	2100		
14	Stancioiu Filip	131			A 1575-5-14	2100		
15	Nicola Florentina	Buc				2079		
16	Steblea Traian	32				2079		
17	Dragos Ioan	93			A 1575/3/17	1700		
18	Streche Susana	140			A 1575-3-18	1500		
19	Potcoava Maria	98				2124		
20	Gavrița Nicolae	148			A 1575-3-20	1480		
21	Cimpeanu Emil	BV			A 1575-3-21	1648		
22	Bacanel Toma	303				1854		
23	Bretin Susana	247			A 1575/1/23	1000		
24	Potcoava Gheorghe	BV			A 1575/3/24	2100		
25	Potcoava Elena	219 B			A 1575-6-25	1442		
26	Cimpeanu Maria	79				2134		
27	Cimpeanu Toma	178			A 1575-3-27	860		
28	Steblea Gheorghe	351			A 1575-5-28	2200		
29	Balcaș Elena	267				2711		
	De 1575-2							
	TOTAL					61066		

JUDETUL BRASOV  
PRIMARIA COM DUMBRAVITA

Nr Tarla **41** Nr Topo **A 1575-6**  
**A 1575-3**  
Sup 5.46 ha

**POGONUL 1 JOS**

Nr crt	Numele si prenumele	Adresa	Anexa	Nr Titlu	Nr Topo	Sup mp	Lat m	Lung m
1	Potcoava Nistor	191			A 1575-3-31	1826		
2	Steblea Maria	112				2080		
	Lalu George	231				285		
3	Potcoava Susana	255			A 1575/3/34	1812		
4	Micu Bucur	99			A 1575-3-35	628		
5	Micu Bucur	99			A 1575-3-36	900		
6	Cirstea Constantin	349			A 1575-6-6	3040		
7	Steblea Ana	110			A 1575-6-7	2000		
8	Sava Victoria	Bv			A 1575-6-8	700		
9	Steblea Stanica	303				2000		
10	Meiu Simion	104			A 1575-3-41	1200		
11	Podariu Susana	311			A 1575-3-12	800		
12	Nasea Maria	184			A 1575-3-43	2100		
13	Meiu Gheorghe	343			A 1575-3-44	2500		
14	Meiu Eugenia	168				2060		
15	Meiu Ioachim	143			A 1575-6-16	1200		
16	Steblea Traian	32				2115		
17	Ilea Toma	246				2072		
18	Meiu Reveca	BV				1650		
19	Balcea Paraschiva	106			A 1575-6-21	3100		
20	Cimpeanu Maria	245			A 1575-3-52	2490		
21	Potcoava Ioan	304			A 1575/10	1500		
22	Schiau Gheorghe	199				2010		
23	Podaru Ieremie	205				2055		
24	Staniloae Toma	156				1450		
25	Steblea Constantin	344			A 1575-3-57	2000		
26	Belei Andrei	242				2520		
27	Nasea Susana	29			A 1575-6-30	1500		
28	Biserica Ortodoxa	Vladeni			A 1575-3-61	5000		
	TOTAL					54593		

INTRE CIRLIGATI

Nr crt	Numele si prenumele	Adresa	Anexa	Nr Titlu	Nr Topo	Sup mp	Lat m	Lung m
1	Biserica Ortodoxa	Vladeni			A 1580-1	2300		
2	Zavalghevici Pauna	176			A 1580-2	1800		
3	Dragos Maria	92			A 1580-3	1800		
4	Ispas Reveica	346			A 1580-4	1200		
5	Micu Ilie	Buc			A 1580-5	1200		
6	Dan Eleonora	165			A 1580-6	1200		
7	Pop Iordan	172			A 1580-7	1200		
8	Cimpeanu Maria	79				1140		
9	Stancioiu Filip	131			A 1580-9	2200		
10	Sandi Eugenia	46				2180		
11	Stancioiu Maria	187			A 1580/11	1040		
12	Meiu Mariea	36			A 1580-12	1000		
13	Micu Bucur	99			A 1580-13	1000		
14	Bacanel Toma	303				1530		
15	Nistor George	82			A 1580-15	1020		
16	Steblea Gheorghe	334			A 1580-16	1000		
	DE ANULAT							
17	Staniloae Voina	142			A 1580-17	1500		
18	Belei Toma	185			A 1580-18	1500		
19	Podaru Maria	326				1081		
20	Steblea Maria	324			A 1580-20	1080		
21	Gavrila Nicoale	148				1081		
22	Potcoava Iacob	166				1081		
23	Bretin Ioan	183			A 1580-23	2500		
	<b>TOTAL</b>					<b>32633</b>		



JUDETUL BRASOV  
PRIMARIA COM. DUMBRAVITA

Tarla nr. 85 Nr topo A 2391

PISCUL STANCIOIULUI

Nr crt	Numele si prenumele	Adresa	Anexa	Nr titlu	Nr topo	Sup mp
1	Belei Augustin	359			A 2391-1	1500
2	Cimpeanu Toma	352			A 2391-2	2100
3	Cimpeanu Maria	245 b			A 2391-3	2150
4	Micu Mihai	284			A 2391-4	2500
5	Steblea Constantin	344			A 2391-5	1100
6	Steblea Maria	305			A 2391-6	1200
7	Schiopu Maria	Bv				1000
8	Silea Maria	206			A 2391-8	1000
9	Popa Reveca	34			A 2391-9	1000
10	Zorca Sabina	336			A 2391/10	1000
11	Cocolae Valer	Bv			A 2391-11	1500
12	Steblea Maria	324			A 2391-12	1300
13	Schiopu Maria	Bv				835
14	Potcoava Gheorghe	Bv			A 2391-14	900
15	Popa Reveca	34			A 2391-15	900
16	Meiu Mariea	36			A 2391-16	400
17	Zorca Susana	181				1900
18	Steblea Eugenia	190			A 2391-17	900
19	Bretin Ioan	183			A 2391/19	1000
20	Potcoava Nicolae	194			A 2391-20	4000
	TOTAL					