

Aprob

Director al Oficiului de Cadastru și Publicitate
Imobiliară BRASOV
Mircea Viorel POPA



PROCES VERBAL DE RECEPTIE Nr. 326/2012

Întocmit astăzi **29.03.2012**,
privind lucrarea **26476** din **28.03.2012**
având Aviz de începere a lucrărilor cu nr. -, data -.

1. Beneficiar : **PRIMARIA MUNICIPIULUI BRASOV**
2. Executant : **PFA VEZEANU CONSTANTIN**
3. Denumirea lucrărilor recepționate : **RIDICARE TOPOGRAFICA IN VEDEREA OBTINERII AUTORIZATIEI DE CONSTRUCTIE PENTRU AMENAJARE ZONA PARAUUL GRAFT-DUPA ZIDURI , PENTRU NR TOP 2132/1/2/1/1/1/1 DIN CF 1 BRASOV**
4. Nominalizarea documentelor și a documentațiilor care se predau Oficiului de Cadastru și Publicitate Imobiliară BRASOV conform avizului de începere a lucrărilor:
 - - Plan topografic
 - - certificatul de urbanism 767/31.03.2011
5. Concluzii:
 - Planul topografic, întocmit la scara 1:250, contine reprezentarea reliefului si a limitelor cadastrale ale imobilelor din zona studiata

Lucrarea este declarată **ADMISĂ**

Inginer șef al Oficiului de Cadastru și
Publicitate Imobiliară BRASOV,
Mihai Remus STRAVA

Consilier/Inspector de specialitate,

Marius PRIPICI

Nume: **PRIPICI MARIUS**
Funcția: **CONSILIER**

OCPI/BCPI BRASOV

Nr. înregistrare 2646

Ziua Luna Anul 2020

Anexa 1 – Ordin 785/2011

INSPECTOR

AS. REGISTRATOR

REGISTRATOR

DOCUMENTAȚIE CADASTRALĂ

ADRESĂ IMOBIL:

UNITATE ADMINISTRATIV TERITORIALĂ: FELDIOARA						
Localitate/Sector		Tip arteră		Denumire arteră		Nr. poștal
Brasov						
Bloc	Scara	Etaj	Apartament	Tarla	Parcela	
					Nr.top.2132/1/2/1/1/1/1 Nr. top. 2096/1/1/1/1	

TIP IMOBIL:

Teren

Teren cu construcție

Condominiu

Unitate individuală



PROPRIETARI:

MUNICIPIUL BRASOV

PERSOANĂ AUTORIZATĂ: Ing. VezeanuConstantin

Autorizație: Seria BV, Nr. 233

NUMĂRUL DE ORDINE AL DOCUMENTAȚIEI DIN REGISTRUL DE EVIDENȚĂ A LUCRĂRILOR: 5

SERVICIU ACHITAT CU CHITANȚA NR. /DATA /SUMA /COD SERVICIU

NUMĂR PAGINI DOCUMENTAȚIE: 112

MEMORIU TEHNIC

1. ADRESĂ IMOBIL

Imobilul în discuție este amplasat în orasul Brasov.

2. BENEFICIARUL LUCRĂRII

PRIMARIA MUN. BRASOV.

3. PERSOANA FIZICĂ/JURIDICĂ AUTORIZATĂ

Ing. Vezeanu Constantin, certificat de autorizare cu nr. 233 eliberat de Agenția Națională de Cadastru și Publicitate Imobiliară.

4. NUMĂRUL LUCRĂRII

5/2012

5. OBIECTUL LUCRĂRII

Imobilele care fac obiectul lucrării sunt situate în orasul Brasov cu nr. top. 2096/1/1/1/1, înscris în C.F. nr. 119544 Brasov în proprietatea MUNICIPIULUI BRASOV, cu o suprafață din acte de 42314mp din care s-a măsurat suprafața de 9770mp și nr. top. 2132/1/2/1/1/1/1 înscris în C.F. nr. 1 Brasov în proprietatea ORASULUI BRASOV, cu o suprafață din acte de 64255mp din care s-a măsurat suprafața de 55114mp.

Totalul suprafeței măsurate care face obiectul ridicării topografice este de 64884mp.

6. SCOPUL LUCRĂRII

Prezenta lucrare are ca scop ridicarea topografică pentru terenurile situate în orasul Brasov cu nr. top. 2096/1/1/1/1, înscris în C.F. nr. 119544 Brasov în proprietatea MUNICIPIULUI BRASOV și nr. top. 2132/1/2/1/1/1/1 înscris în C.F. nr. 1 Brasov în proprietatea ORASULUI BRASOV conform Certificatului de Urbanism nr. 467/31.03.2011 "Obținere A.C. pentru amenajare zona Paraul Graft – Dupa Ziduri – refacere alei pietonale, construire podete peste rau, refacere iluminat public, amplasare mobilier urban, grupuri sanitare publice".

7. AMPLASAMENTUL IMOBILULUI

Imobilul în discuție este amplasat în orasul Brasov.

Pe planul de încadrare în zonă întocmit la scara 1:5000, amplasamentul terenului este materializat cu culoarea galbenă.

8. OPERAȚIUNI TOPO-CADASTRALE EFECTUATE

M-am deplasat pe teren și am identificat parcela însoțit de proprietari. Am executat ridicarea topografică cu aparatul stație totală Leica TCR 407 precum și cu ajutorul prismelor optice.

Pentru determinarea coordonatelor punctelor de contur în sistem Stereo 70 am folosit două puncte de coordonate cunoscute determinate cu aparatură GPS Trimble în dublă frecvență L1/L2 și corecție pe puncte prin RTK-ROMPOSS:

Borna 77 (X = 460525.283; Y = 545814.163).

Borna 78 (X = 460418.189; Y = 545687.749).

Datele culese de pe teren au fost introduse în calculator și prin folosirea unui program adecvat au rezultat: planul de situație, coordonatele punctelor de contur, precum și alte elemente necesare întocmirii lucrării.

S-au efectuat măsurători din 61 puncte de stație din care au fost radiate 3124 de puncte în sistem de coordonate STEREO 70.

Starea punctelor geodezice folosite este bună.

9. SITUAȚIA JURIDICĂ A IMOBILULUI

Imobilele în discuție sunt în proprietatea MUNICIPIULUI BRASOV.

Data

27.03.2012



SCHEMA VIZELOR SI A DEFORMARIILOR

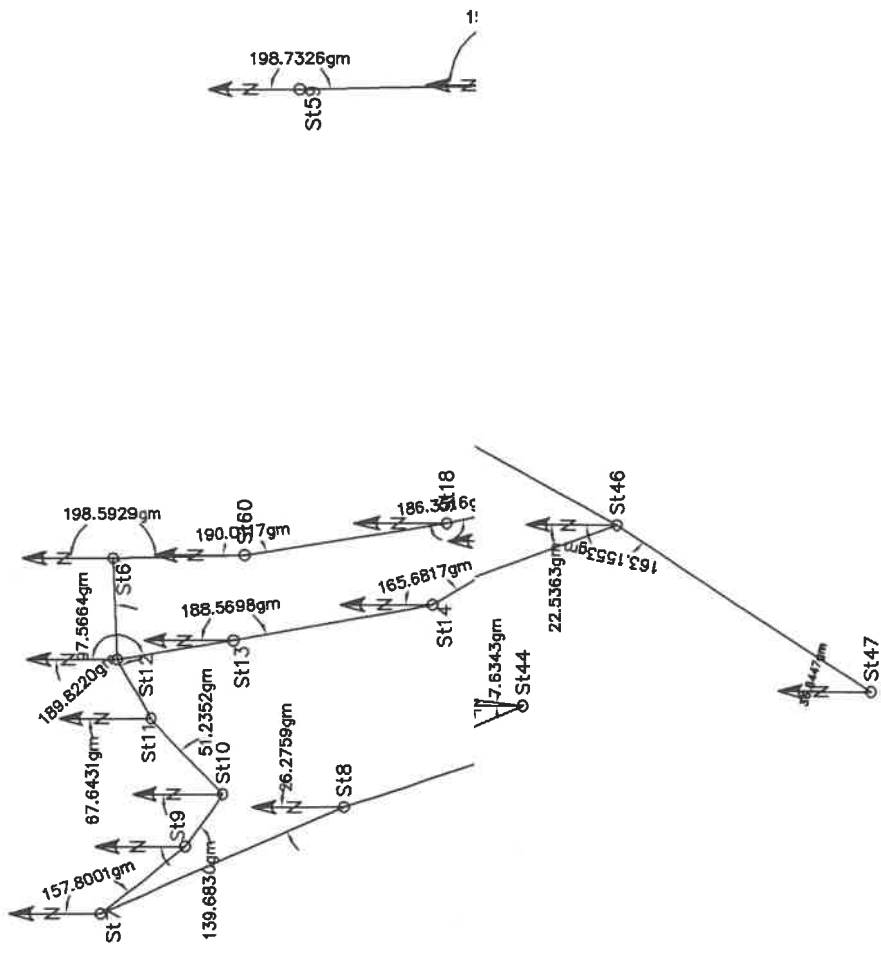

Data: 07.01.2012

Intocmit:
Expert topo-cadastral
Ing. Constantin Vezeanu



Descrierea topografică a punctului geodezic		OJCGC	Brasov
		Localitatea:	Brasov
		Tip punct:	Borna G.P.S.
		Cod număr punct:	
Ordin		Număr vechi	
Vechi/Nou		Nou	
Materializare		Tarus metalic	
Stare		Buna	
Coordonate aproximative		Denumire	St58
Northing		Semnalizare	Punct G.P.S.
		Marcăsubterană	
		Inscripțiamarcă	
Trapez (1 : 25 000)		Easting	
		545916.111	
Punctevizate			
Număr punct		Denumirepunct	Orientare
Executant	Constantin Vezeanu	Lucrare	5 An 2012
Data inspectării punctului	09.12.2011		
Proprietarul locului	PRIMARIA MUNICIPIULUI BRASOV		
Acces lapunct			

Schița amplasării punctului Înălțimesemnal 0.5 m



Întocmit de
Drd. Ing. Constantin Vezeanu

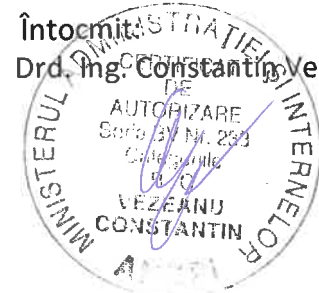

Descrierea topografică a punctului geodezic		OJCGC	Brasov	
		Localitatea:	Brasov	
		Tip punct:	Borna G.P.S.	
		Cod număr punct:		
Ordin		Număr vechi	Denumire	St59
Vechi/Nou		Nou	Semnalizare	Punct G.P.S.
Materializare		Tarus metalic	Marcăsubterană	
Stare		Buna	Inscripțimarcă	
Coordonate aproximative				
Northing		460794.424	Easting	545915.132
Trapez (1 : 25 000)				
Punctevizate				
Număr punct		Denumirepunct		Orientare
Executant	Constantin Vezeanu		Lucrare	5 An 2012
Data inspectării punctului	09.12.2011			
Proprietarul locului	PRIMARIA MUNICIPIULUI BRASOV			
Acces lapunct				

Schița amplasării punctului

Înălțimesemnal | 0.5 m

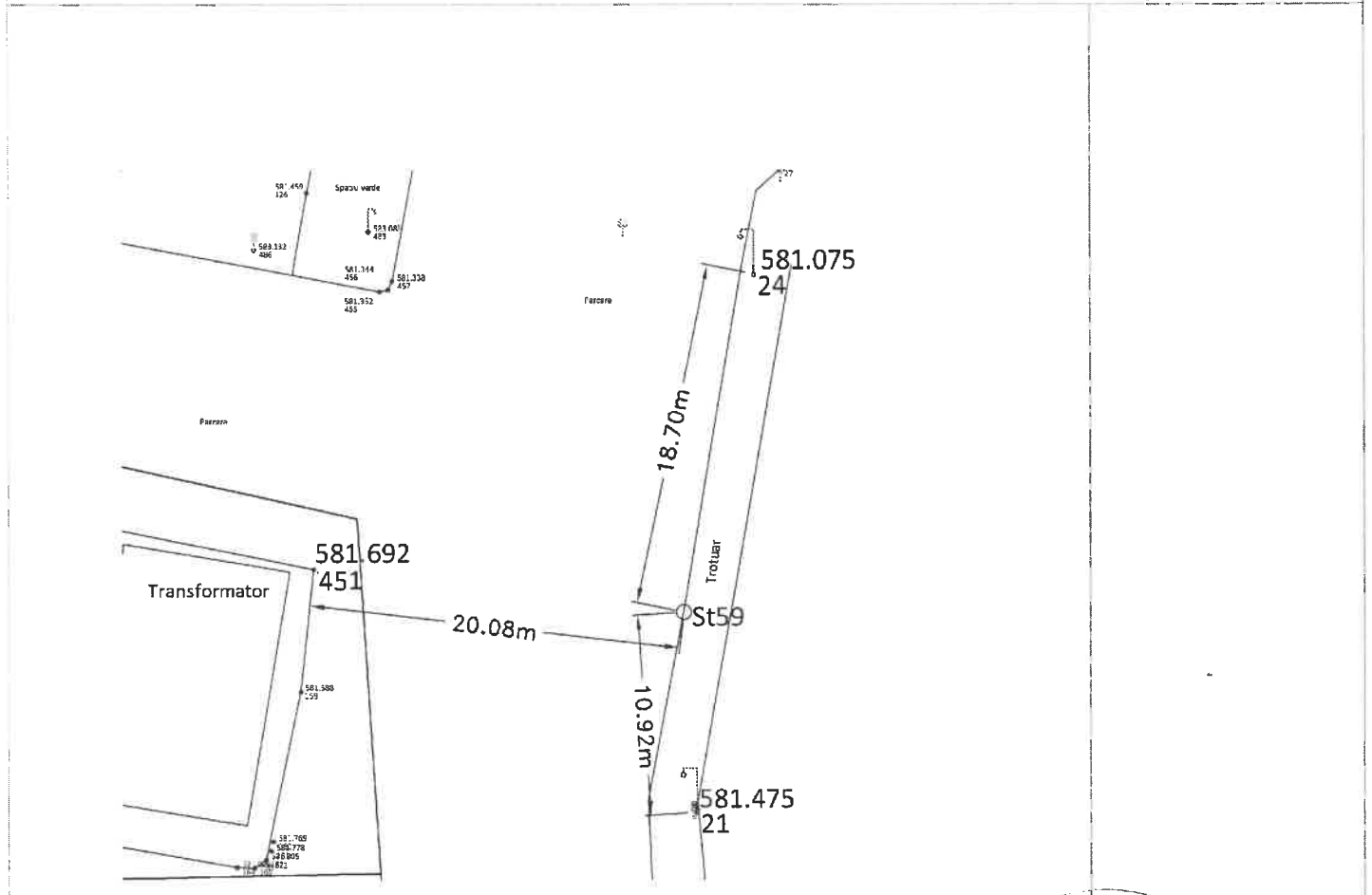

Întocmit: **Drd. Ing. Constantin Vezeanu**



Descrierea topografică a punctului geodezic		OJCGC	Brasov
		Localitatea:	Brasov
		Tip punct:	Borna G.P.S.
		Cod număr punct:	
Ordin		Număr vechi	
Vechi/Nou		Nou	
Materializare		Tarus metalic	
Stare		Buna	
Coordonate aproximative			
Northing		460807.687	
Trapez (1 : 25 000)			
Puncte vizate			
Număr punct		Denumire punct	Orientare
Executant		Constantin Vezeanu	Lucrare 5
Data inspectării punctului		09.12.2011	An 2012
Proprietarul locului		PRIMARIA MUNICIPIULUI BRASOV	
Acces la punct			

Schița amplasării punctului

Înălțime semnal 0.5 m

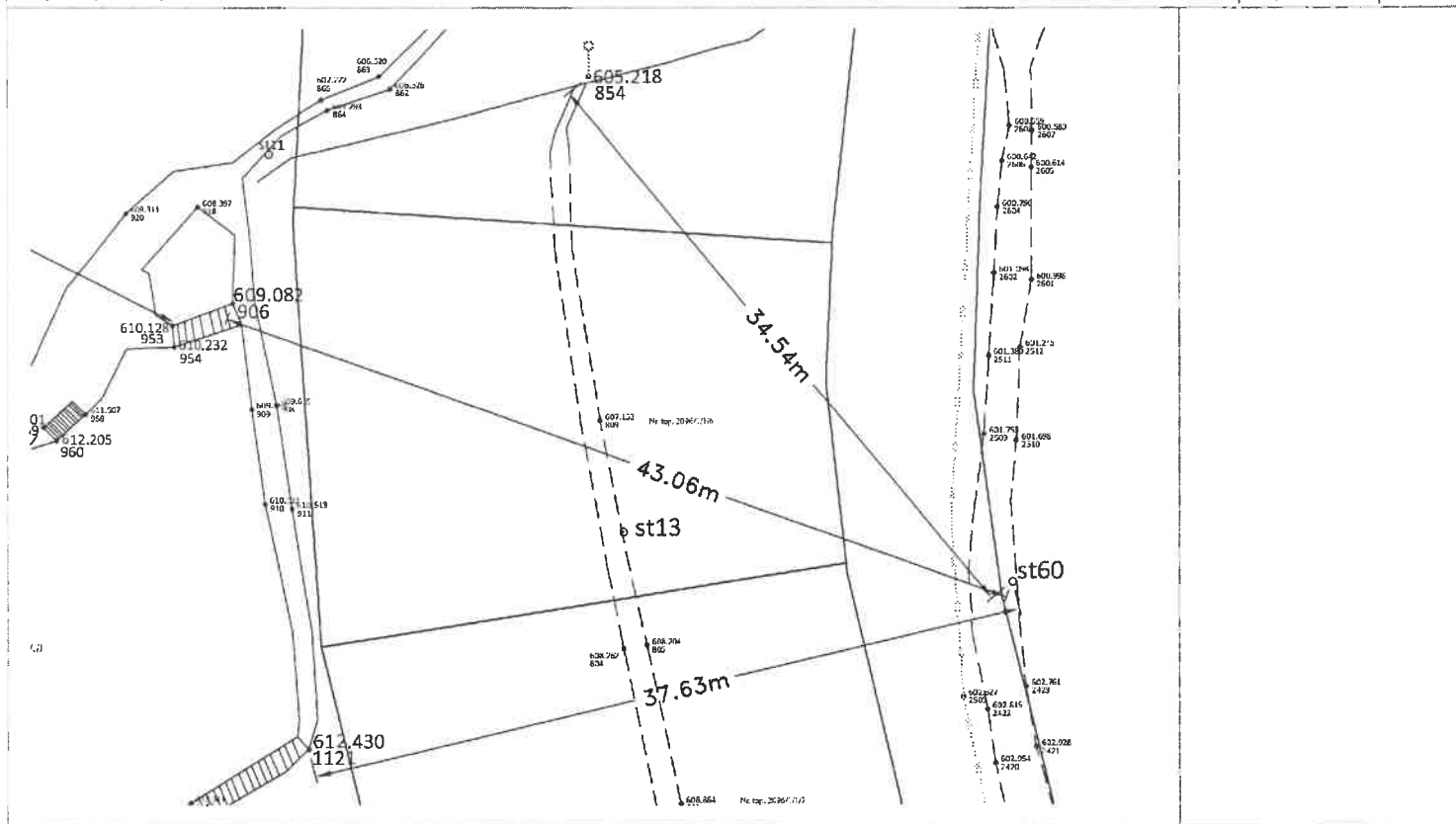

Întocmit de
Drd. Ing. Constantin Vezeanu



Descrierea topografică a punctului geodezic		OJCGC	Brasov	
		Localitatea:	Brasov	
		Tip punct:	Borna G.P.S.	
		Cod număr punct:		
Ordin		Număr vechi	Denumire	St61
Vechi/Nou		Nou	Semnalizare	Punct G.P.S.
Materializare		Tarus metalic	Marcăsubterană	
Stare		Buna	Inscripțiamarcă	
Coordonate aproximative				
Northing	460838.878		Easting	545804.620
Trapez (1 : 25 000)				
Punctevizate				
Număr punct	Denumirepunct		Orientare	
Executant	Constantin Vezeanu		Lucrare	5
Data inspectării punctului	09.12.2011		An	2012
Proprietarul locului	PRIMARIA MUNICIPIULUI BRASOV			
Acces lapunct				

Schița amplasării punctului Înălțimesemnal 0.5 m

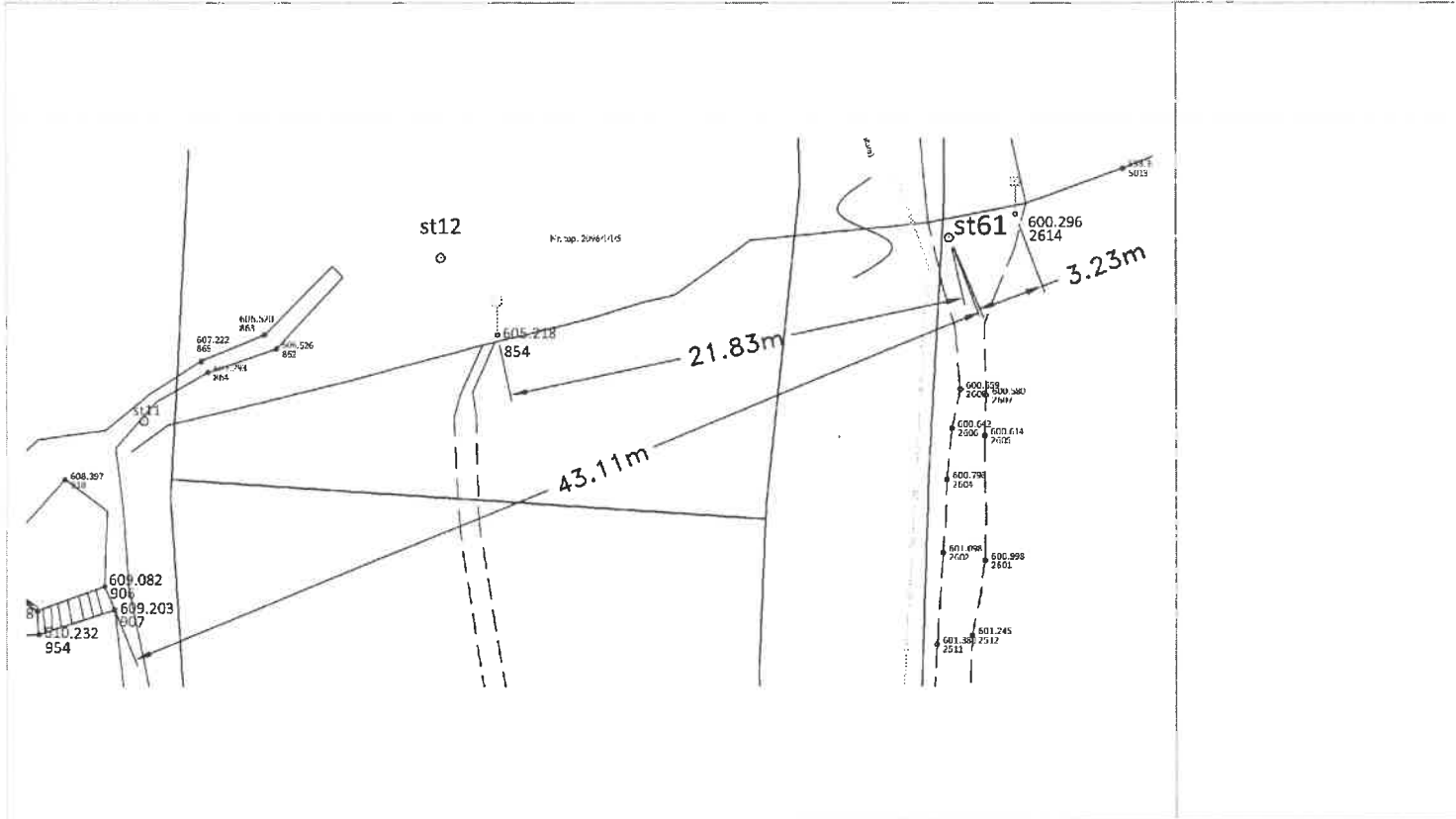

Întocmit de
Drd. Ing. Constantin Vezeanu

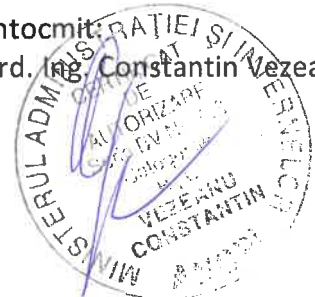



Nr. 111867
Ziua. 30
Luna . 11
Anul 2011

OFICIUL DE CADASTRU ȘI PUBLICITATE IMOBILIARĂ BRAȘOV
BIROUL DE CADASTRU ȘI PUBLICITATE IMOBILIARĂ BRAȘOV
EXTRAS DE CARTE FUNCİARĂ

pentru
INFORMARE

Cartea funciară cu nr.1

Localitate: BRAȘOV

A. Partea I-a

Nr.crt	Nr. topografic	Descrierea imobilului	Obs
3124	2132/1/2/1/1/1/1	pășune de 64.255 mp	

B. Partea a II-a

Nr. crt.	Înscrieri privitoare la proprietate	Obs
243, 2538	ORAȘUL BRAȘOV -act nr.7191/1905cf , 46/1939cf, 34525/2010cf	

C. Partea a III-a

Nr. crt.	Înscrieri privitoare la sarcini	Obs
	nu sunt.	

Certific că prezentul extras corespunde întru totul cu pozițiile în vigoare din cartea funciară originală, din prezenta eliberării acestuia, pastrată de acest birou.

Prezentul extras de carte funciară poate fi utilizat, conform cererii, la
și NU este valabil la încheierea actelor autentificate de notarul public.

S-a achitat tariful de 20 lei prin chitanța nr. 5016853 /2011 pentru serviciul de publicitate imobiliară cu codul nr....

Data soluționării,
02/12/2011
Data eliberării,
/ /

Asistent-registrator,
MIRELA BULAI

Referent,

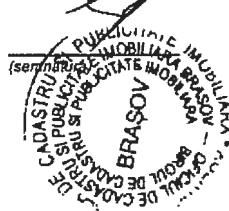

(parafa și semnătura)

OFICIUL DE CADASTRU
ȘI PUBLICITATE IMOBILIARĂ BRAȘOV
Nume și prenume: PETRUȚI GANA
FUNȚIA REF:

ELIBERAT
LA DATA DE: 06 DEC 2011

SEMNATURA:



Nr. cerere	108234
Ziua	21
Luna	11
Anul	2011

Oficiul de Cadastru și Publicitate Imobiliară BRASOV
Biroul de Cadastru și Publicitate Imobiliară Brasov

EXTRAS DE CARTE FUNCIARA pentru INFORMARE

A. Partea I. (Foaie de avere)

CARTE FUNCIARA NR. 119544
Comuna/Oras/Municipiu: Brasov
Nr. CF vechi: Nr. 1A+1218
(provenita din conversia de pe hartie a CF Nr. 1A+1218)

TEREN

Adresa: Brasov

Nr. Crt.	Nr.cadastral / Nr.topografic	Suprafata* (mp)	Observatii / Referinte
A1	Top: 2096/ 1/ 1/ 1/ 1	42314	suprafata din cf hartie este de 42.313,7 mp.

B. Partea II. (Foaie de proprietate)

CARTE FUNCIARA NR. 119544
Comuna/Oras/Municipiu: Brasov

Inscrieri privitoare la proprietate		Observatii / Referinte
7988 / 05.11.1937		
Act decizie, 28351.1937, emis de Consiliul Municipiului Brasov		
1	Intabulare, drept de PROPRIETATE, dobandit prin Lege, cota actuala 1 / 1	A1
1	MUNICIPIUL BRASOV	(provenita din conversia CF 1A +1218)

C. Partea III. (Foaie de sarcini)

CARTE FUNCIARA NR. 119544
Comuna/Oras/Municipiu: Brasov

Inscrieri privitoare la sarcini	Observatii / Referinte
NU SUNT	



Anexa Nr. 1 la Partea I

CARTE FUNCIARA NR. 119544
Comuna/Oras/Municipiu: Brasov
(provenita din conversia de pe hartie a CF Nr. 1A+1218)

TEREN

Adresa: Brasov

Nr. cadastral	Suprafata masurata (mp) *	Observatii / Referinte
Top: 2096/ 1/1/1/1	-	suprafata din cf hartie este de 42.313,7 mp.

* Suprafata este determinata in planul de proiectie Stereo 70.

Geometria imobilului nu este disponibila
in planul cadastral de carte funciara
din sistemul informatic.

Date referitoare la teren

Nr. Crt.	Categoriya de folosinta	Intra vilan	Suprafata (mp)	Nr. tarla	Nr. parcela	Nr. Topografic	Observatii / Referinte
1	livada	-	42313	-	-	2096/1/1/1/1	-

Certific că prezentul extras corespunde intrutotul cu pozitiile in vigoare din cartea funciara originală, păstrată de acest birou.

Prezentul extras de carte funciara NU este valabil la autentificarea actelor juridice de notarul public, iar informatiile prezentate sunt susceptibile de orice modificare, în conditiile legii.

S-a achitat tariful de 20 RON, chitanta nr. 5014760/21-11-2011, pentru serviciul de publicitate imobiliara cu codul nr. 272,

Data soluționării,
21/11/2011

Asistent-Registrator,
ELL SPINU

Referent,

Data eliberării,
/ /

(semnătura)

(parafa și semnătura)

*Suprafata este determinată pe baza măsurătorilor topografice prin proiectie în planul de referinta stereo 70 si nu este opozabilă tertilor, în conformitate cu art. 32 lit. a) din Legea cadastrului si a publicității imobiliare nr. 7/1996, republicată, cu modificările si completările ulterioare.

Document care contine date cu caracter personal protejate de prevederile Legii nr. 677/2001.

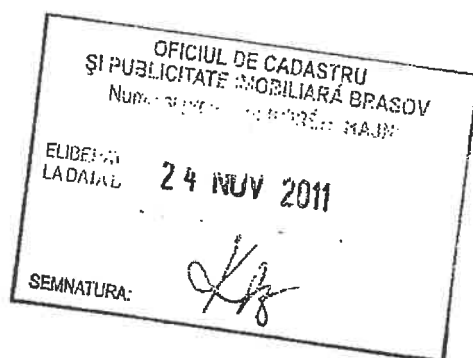

CERTIFICAT DE URBANISM

Nr. 767 din 07.03.2011

în scopul: Coținerie A.C. pentru amenajare zona Părăul Graft - După Ziduri - refacere alei pietonale, construire podețe peste râu, refacere iluminat public, amplasare mobilier urban, grupuri sanitare publice.⁽¹⁾

Ca urmare a Cererii adresate de⁽¹⁾ Primăria Municipiului Brașov cu sediul⁽²⁾ în județul Brașov, localitatea Brașov, cp. 500007, Bulevardul Eroilor, nr. 8, telefon/fax 0268/416550, e-mail _____ înregistrată la nr. 19543 din 17.03.2011

Pentru imobilul — teren gresit construcții —, situat în județul Brașov, localitatea Brașov, Zona După Ziduri și identificat prin⁽³⁾ plan de situație

în conformitate cu regulamentele Documentației de Urbanism nr. _____ din _____, fața P.U.Z. aprobată prin Hotărârea Consiliului Local Municipiului Brașov nr. 797 din 2009

în conformitate cu prevederile Legii nr. 50/1991 privind autorizarea executării lucrărilor de construcții, republicată, modificată și completările ulterioare.

SE CERTIFICĂ:

1. REGIMUL JURIDIC:

Imobilul este situat în:

- în oraș

- în sat

Imobilul este proprietate de stat,

- Serviciu existent pe imobil: _____

- Monument istoric înscris în Lista monumentelor istorice la poz. Bv-II-m-A-11294-02, Bv-II-m-A-11294-05;

- PUZ: "Zona istorică Brașovul Vechi" și "Zona de rezervație de arhitectură Cetate Brașov" aprobată cu HCL nr. 797/2009;

2. REGIMUL ECONOMIC:

- Tipul actual al construcției și teren:

- Destinația conform P.U.Z. la data prezentei: ZIRT-SIRZA - spațiu verde plantat, Turnul Alb și Turnul Negru;

- U.T.R. (unitate teritorială de referință): 04,

- Regulamente fiscale: Legea nr. 571/22.12.2003 actualizată privind Codul Fiscal (Titlul IX, Impozite și Taxe Locale);

- Zona A conform clasificării municipiului Brașov, aprobată cu HCL nr. 87/12.2009; municipiu categoria I.

3. REGIMUL TEHNIC:

Se aplică: Amenajare - dezvoltare Zona Părăul Graft - După Ziduri.

Conțin:

- se va întocmi studiu de fezabilitate ce va fi supus analiză în Comisia Tehnică de Amenajarea Teritoriului și Urbanism;

- se va prezenta plan de situație întocmit conform prevederilor Legii nr. 50/1991 modif. în 2003, anexa 1, cap. A II, vizat de C.C.P.L. (Oficiul de Cadastru și Publicitate Imobiliară Brașov și Serviciul Amenajare Drumuri Publice și Siguranța Circulației din cadrul Primăriei Municipiului Brașov;

- planul de situație va fi furnizat obligatoriu în format electronic vector CAD (dwg, dxf, dgn) sau GIS;

- se va respecta și introduce în documentație condițiile impuse în avizul D.J.C.P.N. (Direcția Județeană pentru Cultură și Patrimoniul Național) Brașov;

Nota: În temeiul prevederilor art. 6, alin. (2) din H.G. nr. 802/2010 pentru aprobarea Normelor metodologice de aplicare a Legii nr. 154/2001 și art. 45, alin. (a), lit. f) din Ordinul Ministerului Dezvoltării Regionale și Locuinței nr. 839/2009 actualizat, se va face dovada de luare în evidență a proiectului de arhitectură aferent DTAC/DTAD/DTOE la Ordinul Arhitecților din România – filiala teritorială

Prezentul certificat de urbanism poate fi utilizat în scopul declarat⁽¹⁾ pentru:

Obținere A.C. pentru amenajare zona Părăul Graft - După Ziduri - refacere alei pietonale, construire podețe peste râu, refacere iluminat public, amplasare mobilier urban, grupuri sanitare publice.

⁽¹⁾ Regula de aplicare a prevederilor de urbanism conform prezentei solicitări, formulată în scris.

⁽²⁾ Adresa și coordonatele Primăriei Municipiului Brașov

⁽³⁾ Serviciul Cadastru și Publicitate Imobiliară

⁽⁴⁾ Serviciul Dezvoltare Urbană

**Certificatul de urbanism nu ține loc de autorizație de construire/desființare
și nu conferă dreptul de a executa lucrări de construcții.**

4. OBLIGAȚII ALE TITULARULUI CERTIFICATULUI DE URBANISM:

În scopul elaborării documentației pentru autorizarea executării lucrărilor de construcții — de construire/de desființare — solicitantul se va adresa automat competentă pentru protecția mediului:

Agencia Locala de Protecția Mediului Brasov, str. Politehnicii, nr.3, Brasov

De asemenea, Direcția Comunală 00107/CEE (Direcția EIA) prind evaluarea efectelor activităților publice și private asupra mediului modificată prin Directiva Consiliului 97/11/CE și prin Directiva Consiliului și Parlamentului European 2003/35/CE privind participarea publică la elaborarea actelor planului și programelor în materie de mediu și modificarea, cu privire la participarea publică în aplicarea Directivei 00107/CEE și a Directivei 2003/35/CE, prin certificatul de urbanism se comunică solicitantului etapa pentru a fi luată în calcul la evaluarea impactului de mediu pentru ca acesta să analizeze și să decidă, după caz, încadrarea/încaadrarea proiectului în scopul protejării și/sau îmbunătățirii calitatii mediului.

În cazul deciziei Direcției Comunitare 00107/CEE privind emiterea a acordului de mediu se desfășoară după emiterea certificatului de urbanism, emiterea deciziei documentației pentru autorizarea executării lucrărilor de construcții la autoritatea administrativă competentă.

În cazul satisfacerii cerințelor în materie de protecția de mediu, acordului de mediu, autoritatea competentă pentru protecția mediului stabilește măsurile necesare asigurării respectării condițiilor optative publicului și al formulării unui punct de vedere oficial asupra oportunității investiției și asupra măsurilor necesare pentru protecția mediului.

Informații importante:

Dacă titularul certificatului de urbanism și/sau titularul se obligă să se prezinte la autoritatea competentă pentru protecția mediului în vederea evaluării impactului și stabilirii necesității evaluării efectelor acestora asupra mediului, în urma emitării actului de autorizare și/sau acordului administrativ al autorității competente pentru protecția mediului.

În cazul în care autoritatea competentă pentru protecția mediului stabilește necesitatea evaluării efectelor investiției asupra mediului, titularul este obligat să aibă în vedere faptul că autoritatea administrativă publică competentă să poarte la menținerea cerințelor.

(P.U.D.) (plan urbanistic de detaliu)
autoritate de urbanism

În cazul în care, după emiterea certificatului de urbanism și pe parcursul derulării procedurii de emitere a efectelor investiției asupra mediului, autoritatea renunță la stabilirea și realizarea măsurărilor, aceasta este obligată de a notifica acest fapt autorității administrativă publice competente.

5. CEREREA DE EMITERE A AUTORIZAȚIEI DE CONSTRUIRE/DESFIIINȚARE va fi însoțită de următoarele documente:

5.1 CEREREA DE AVIZARE A DOCUMENTAȚIEI DE URBANISM VA FI ÎNSOȚITĂ DE URMĂTOARELE DOCUMENTE

- a) Titlul asupra imobilului;
- b) Proiectul de Urbanism (în 2 exemplare):
 - P.U.D. (plan urbanistic de detaliu) P.U.Z. (plan urbanistic zonă)
- c) Avize și acorduri;

5.2 CEREREA DE EMITERE A AUTORIZAȚIEI DE CONSTRUIRE/DESFIIINȚARE VA FI ÎNSOȚITĂ DE URMĂTOARELE DOCUMENTE:

- a) certificatul de urbanism;
- b) dovada titlului asupra imobilului, teren și/sau construcții, sau, după caz, extrasul de plan cadastral actualizat la zi și extrasul de carte funciara de informare actualizat la zi, în cazul în care legea nu dispune altfel (copie legalizată);

c) Documentația tehnică — D.T., după caz:
 DTAC DTAD DTOE

— documentația tehnică întocmită de proiectant înregistrat la Ordinul Arhitecților din România conf. L. 93/91 republicat, modificat prin L. 119/2005, Ord. 1430/2006 MLPTL (Ministerul Lucrărilor Publice, Transporturilor și Locuinței), HG 505/98 republicat în 2000, L. 519/2002, L. 10/95 republicat în 2007, L. 114/96 republicat în 2008, P.U.S. Brașov, L. 350/2001 republicată în 2006 — în 2 exemplare

d) avize și acorduri stabilite prin certificatul de urbanism

U.1. Avize și acorduri privind utilitățile urbane și infrastructura:

- | | |
|---|--|
| <input type="checkbox"/> alimentare cu apă | <input type="checkbox"/> canalizare |
| <input type="checkbox"/> alimentare cu energie electrică | <input type="checkbox"/> alimentare cu energie termică |
| <input type="checkbox"/> gaze naturale | <input type="checkbox"/> telefonizare |
| <input checked="" type="checkbox"/> salubritate, confort, confort și/sau servicii de gazdărie | <input type="checkbox"/> transport urban |

pentru avizările care sunt aduse la îndeplinire

Altele

Verificarea conformității și asistența de specialitate de sănătate publică, conform Ord. nr. 1030/20.08.2000 - Autoritatea pentru Sănătatea Publică a Județului Brașov, str. Al. I. Cuza nr. 20.

d.2) Avize și acorduri privind:

prevenirea și stingerea incendiilor
- Inspectoratul pentru Situații de Urgență "Țara Bârsei"
al Județului Brașov, str. Mihai Viteazul nr. 11, conform cu Legea
nr. 307/2000 republicată în 2006 și H.G. nr. 1739/2000

protecția
mediului - Agenția de Protecția a Mediului Brașov,
str. Păltășului nr. 3, conf. Legii nr. 107/95 republicată
în 2000 și amend. prin L.294/2003.

apărarea civilă -
Inspectoratul pentru Situații de Urgență
"Țara Bârsei" al Județului Brașov, str. Mihai Viteazul nr. 11
conform cu Legea nr. 481/2004 republicată în 2006, Decizia nr. 177/99
și H.G. nr. 370/2000.

aviz S.G.A. str. Maier Crața nr. 32;

sănătatea populației
- Autoritatea pentru Sănătatea Publică a Județului
Brașov, str. Al. I. Cuza nr. 20, conform Ord. Min. Sănătății nr.
538/97 republicată în 2003 și Ord. Min. Sănătății nr. 117/2002

aviz Adm. de Drumuri conform O.G. 43/97, republicat,
actualizat;

aviz Comisia de Circulație din cadrul Primăriei, conform
O.G. 43/97 republicat, actualizat și O.U.G. 195/2002, republicat,
actualizat;

aviz Adm. Națională a Îmbunătățirilor Funciare (A.N.I.F.),
Sucursala Teritorială Mureș - Olt Superior din mun. Brașov,
Calea Feldicării nr. 6A, conform cu Legea nr. 139/2004 republicată
în 2008.

d.3) Avizele / acordurile specifice ale administrației publice centrale și/sau ale serviciilor descentralizate ale acestora:

Avizul Ministerului Culturii și Cultelor prin Direcția Județeană pentru Cultură, Culte și Patrimoniul Cultural Național Brașov, str. Michael Weiss nr.
22 conform Legea 50/2011 republicată în 2011 și amend. prin L. 119/2005 și L. 427/2001 modificată cu L.259/2006

Aviz emitent Șef al jud. Brașov;

d.4) Alte avize / acorduri

d.5) Studii de specialitate:

e) Se va respecta codul civil privind vecinătățile,
fi actul administrativ al autorității competente pentru protecția mediului;
g) Dezavada privind achitarea taxelor legale.

Documentele de plată ale următoarelor taxe (copie).

Prezentul certificat de urbanism are valabilitatea de 12 luni de la data emiterii.

PRIMAR,
George Simandru

29 MAR 2011

SEF SERVICIU: UKI Tudor Stăgănuț

SECRETAR,
Nicolae Păroschi

5 MAR 2011

ARHITECT ȘEF,
Ing. Maria Dumitrescu

Întocmit: Întocmit prin Tudor Stăgănuț

Șef Serviciu: U.K.I. Tudor Stăgănuț
Șef Serviciu: U.K.I. Tudor Stăgănuț
Tehnoredactor: Dragomir Lenke

Ex: 0/29.03.2011

Achitat taxa de: 0 lei, conform Chitanței nr. - din -. (scutit în baza art. 269 din L.571/2003 modific.)

Taxa formular: 0 lei, conform Chitanței nr. - din -.

Taxa expediție: 0 lei, conform Chitanței nr. - din -.

Taxa de Comisia Tehnică de Amenajarea Teritoriului și Urbanism în valoare de _____ lei achitată cu Chitanța
nr. _____ din _____

Prezentul certificat de urbanism a fost transmis solicitantului direct prin poșta la data de _____

În conformitate cu prevederile Legii nr. 50/1991 privind autorizarea executării lucrărilor de construcții, republicată, cu modificările și completările ulterioare,

**se prelungeste valabilitatea
Certificatului de urbanism**

de la data de _____ până la data de _____

Dupa această dată, o nouă prelungire a valabilității nu este posibilă, solicitantul urmând să obțină, în condițiile legii, un alt certificat de urbanism.

PRIMAR,

SECRETAR,

ARHITECT ȘEF,

Șef Serviciu: _____

Întocmit _____

Data prelungirii valabilității: _____

Achitat taxa de _____ lei, conform Chitanței nr. _____ din _____

Transmis solicitantului la data de _____ direct.

*) Se completează, după caz:

- Consiliul județean;
- Primăria Municipiului București
- Primăria Sectorului _____ al Municipiului București
- Primăria Municipiului _____
- Primăria Orașului _____
- Primăria Comunei _____

*) Se completează în conformitate cu declarația scopului înscris în cererea pentru emiterea certificatului de urbanism

(X) Avize solicitate pentru faza DTAC, DTAD, DTOE.

(*) Avize solicitate pentru faza P.U.D (plan urbanistic de detaliu) sau P.U.Z. (plan urbanistic zonal).

PLAN DE INCADRARE IN ZONA
SCARA 1:5000

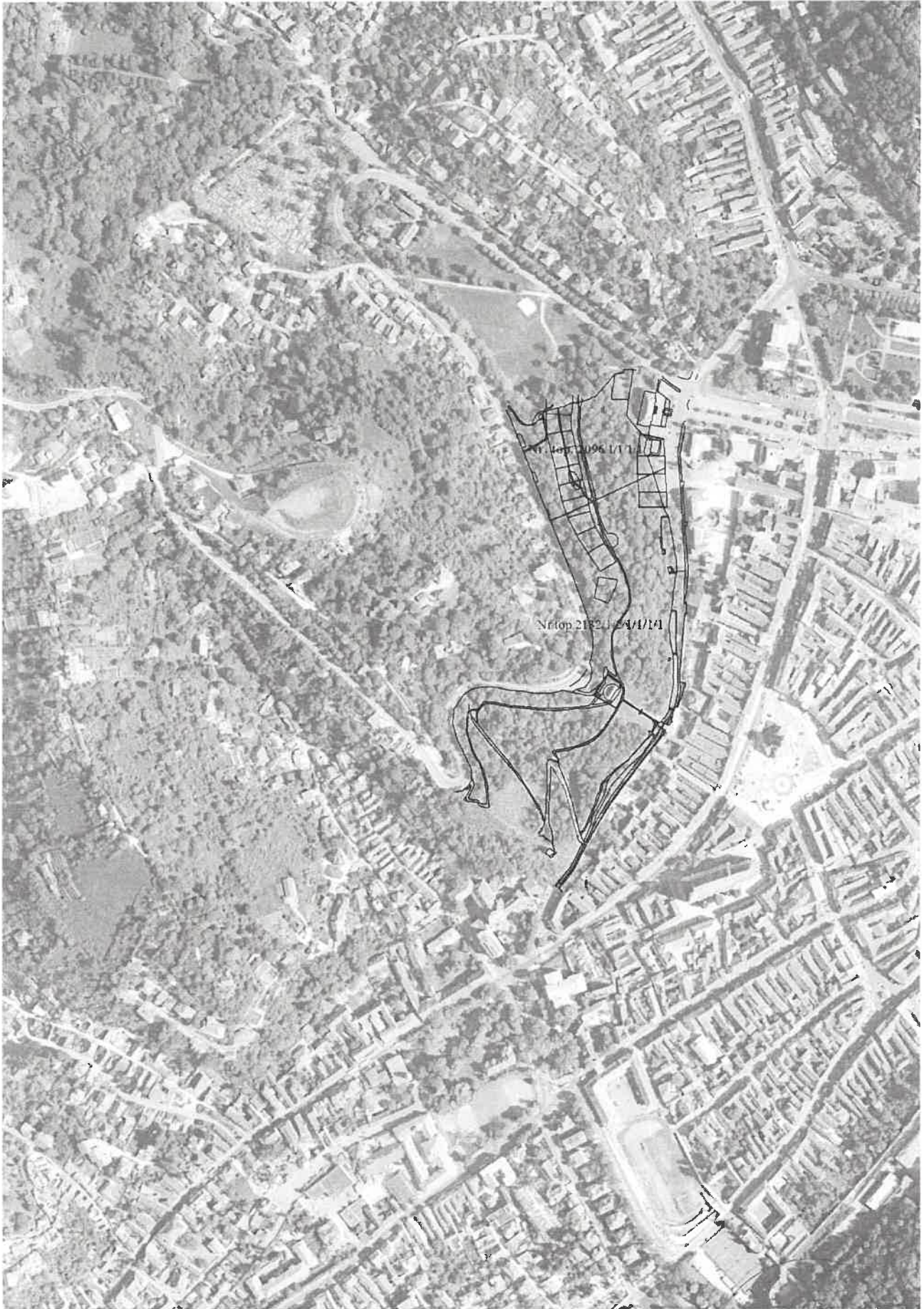

Expert Topo-Cadastral
Drd. Ing. Constantin Vezeanu

INSTITUTUL NAȚIONAL DE CADASTRU
CERTIFICAT DE AUTORIZARE
Intocmit în conformință cu
Legea nr. 28/1990 privind
statutul notarilor
ROMANIA
CONSTANTIN VEZEANU
ANFI

PLAN DE AMPLASAMENT SI DELIMITARE A CORPULUI DE PROPRIETATE

SCARA 1:500

Nr. cadastral	Suprafata masurata (mp)	Adresa imobilului
114504	703.00	Brasov, str. Calea Poienii fn

Carte Funciara nr.	1 Brasov	UAT	BRASOV
--------------------	----------	-----	--------

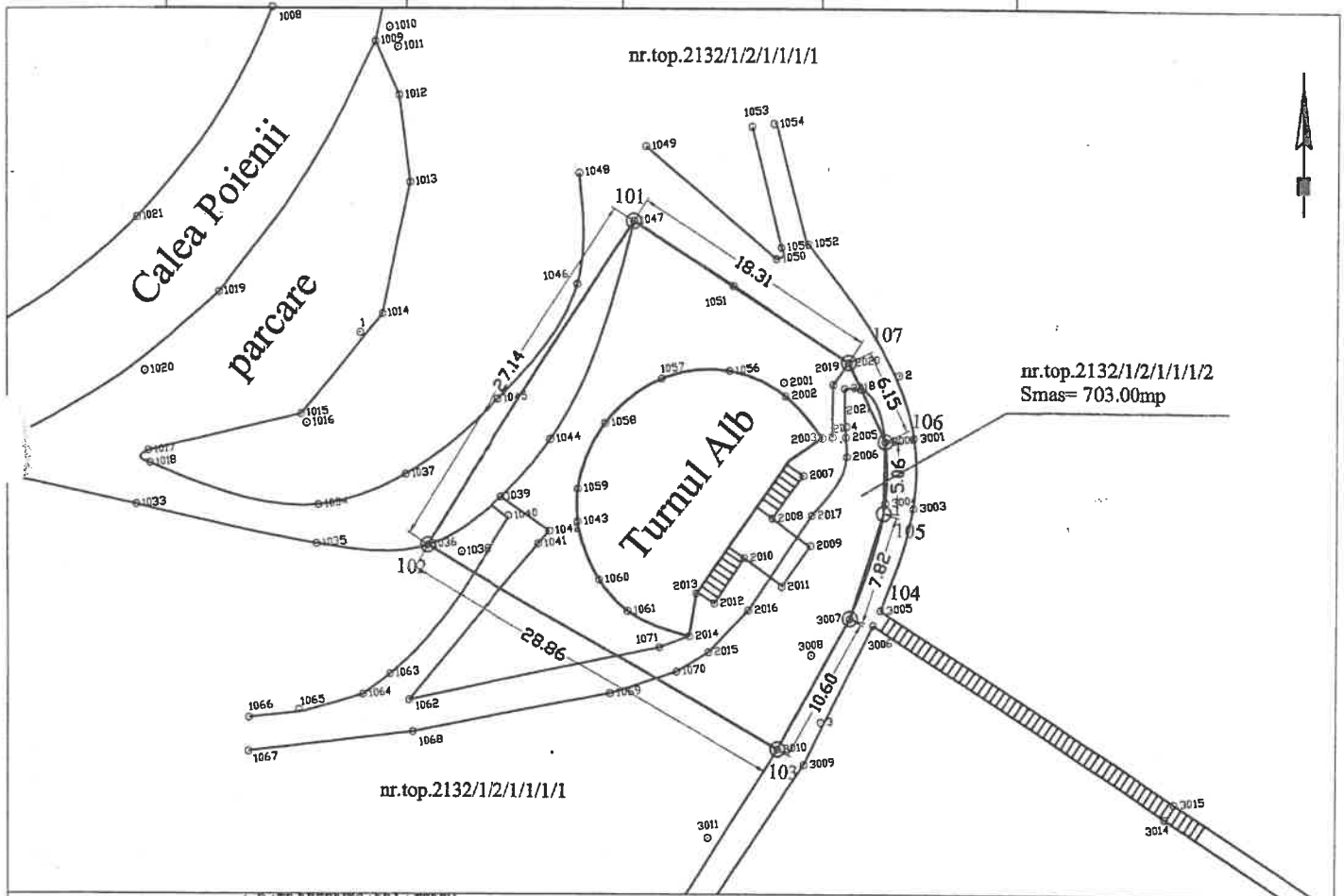

A. DATE REFERITOARE LA TEREN

Nr.parcela	Categoria de folosinta	Suprafata CF (mp)	Valoare de impozitare (euro)	Mentuni
Lot 1	P	703.00		Terenul nu este imprejmuit

B. DATE REFERITOARE LA CONSTRUCTII

Cod constr.	Suprafata construita la sol (mp)	Valoare de impozitare (euro)	Mentuni
C1	196.00	-	Constructie neintabulata (Turnul Alb)

C. INVENTAR DE COORDONATE
Sistem de proiectie: Stereografic 1970
Lot 1

Nr. pct.	Coordonate	
	X(m)(Nord)	Y(m)(Est)
101	460537.60	545835.17
102	460514.78	545820.48
103	460500.42	545845.52
104	460509.68	545850.68
105	460517.11	545853.10
106	460522.17	545853.22
107	460527.72	545850.59

Suprafata masurata= 703.00 mp

Suprafata cf= 703.00 mp

Executant:
Semnatura si stampila:Data: Aprilie 2010
Se confirma suprafata din masuratori si
Introducerea imobilului in baza de dateParafa
Semnatura si
Stampila BCPIOficiul de Cadastru si Publicitate Imobiliară BRASOV
Nume și prenume: PRIPICI MARIUS
Funcția: CONSILIER

28-04-2010

Descrierea topografică a punctului geodezic		OJCGC	Brasov
		Localitatea:	Brasov
		Tip punct:	Borna G.P.S.
		Cod număr punct:	
Ordin		Număr vechi	
Vechi/Nou		Nou	
Materializare		Tarus metalic	
Stare		Buna	
Coordonate aproximative		Denumire	St1
Northing		Semnalizare	Punct G.P.S.
	460418.189	Marcăsubterană	
Trapez (1 : 25 000)		Inscripțiamarcă	
		Easting	545687.749
Punctevizate			
Număr punct		Denumirepunct	Orientare
Executant	Constantin Vezeanu	Lucrare	5
		An	2012
Data inspectării punctului	09.12.2011		
Proprietarul locului	PRIMARIA MUNICIPIULUI BRASOV		
Acces lapunct			

Schița amplasării punctului Înălțimesemnal 0,5 m

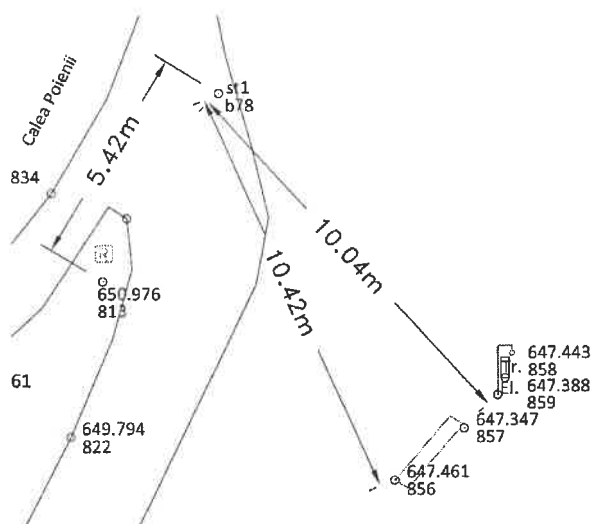

Întocmit:
Dr. Ing. Constantin Vezeanu

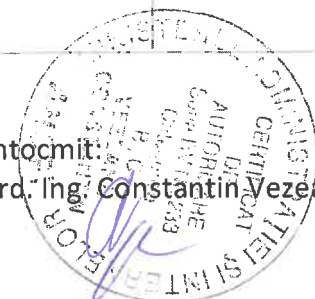

Descrierea topografică a punctului geodezic		OJCGC	Brasov
		Localitatea:	Brasov
		Tip punct:	Borna G.P.S.
		Cod număr punct:	
Ordin	Număr vechi	Denumire	St2
Vechi/Nou	Nou	Semnalizare	Punct G.P.S.
Materializare	Tarus metalic	Marcăsubterană	
Stare	Buna	Inscripțimarcă	
Coordonate aproximative			
Northing	460492.108	Easting	545656.177
Trapez (1 : 25 000)			
Punctevizate			
Număr punct	Denumirepunct	Orientare	
Executant	Constantin Vezeanu	Lucrare	5 An 2012
Data inspectării punctului	09.12.2011		
Proprietarul locului	PRIMARIA MUNICIPIULUI BRASOV		
Acces lapunct			

Schița amplasării punctului

Înălțimesemnal 0.5 m

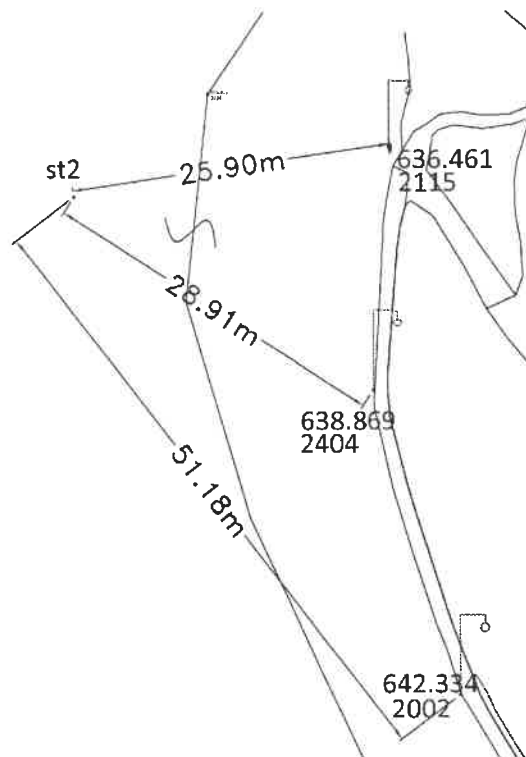

Întocmit
Drd. Ing. Constantin Vezeanu

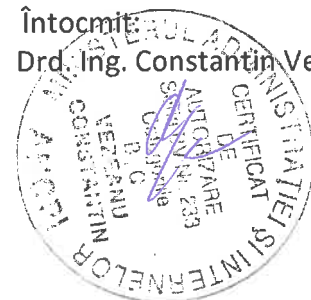

Descrierea topografică a punctului geodezic		OJCGC	Brasov
		Localitatea:	Brasov
		Tip punct:	Borna G.P.S.
		Cod număr punct:	
Ordin		Număr vechi	
Vechi/Nou		Nou	
Materializare		Tarus metalic	
Stare		Buna	
Coordonate aproximative		Denumire	St3
Northing		460524.880	
		Easting	545674.706
Trapez (1 : 25 000)			
Punctevizate			
Număr punct		Denumirepunct	Orientare
Executant		Constantin Vezeanu	Lucrare 5 An 2012
Data inspectării punctului		09.12.2011	
Proprietarul locului		PRIMARIA MUNICIPIULUI BRASOV	
Acces lapunct			

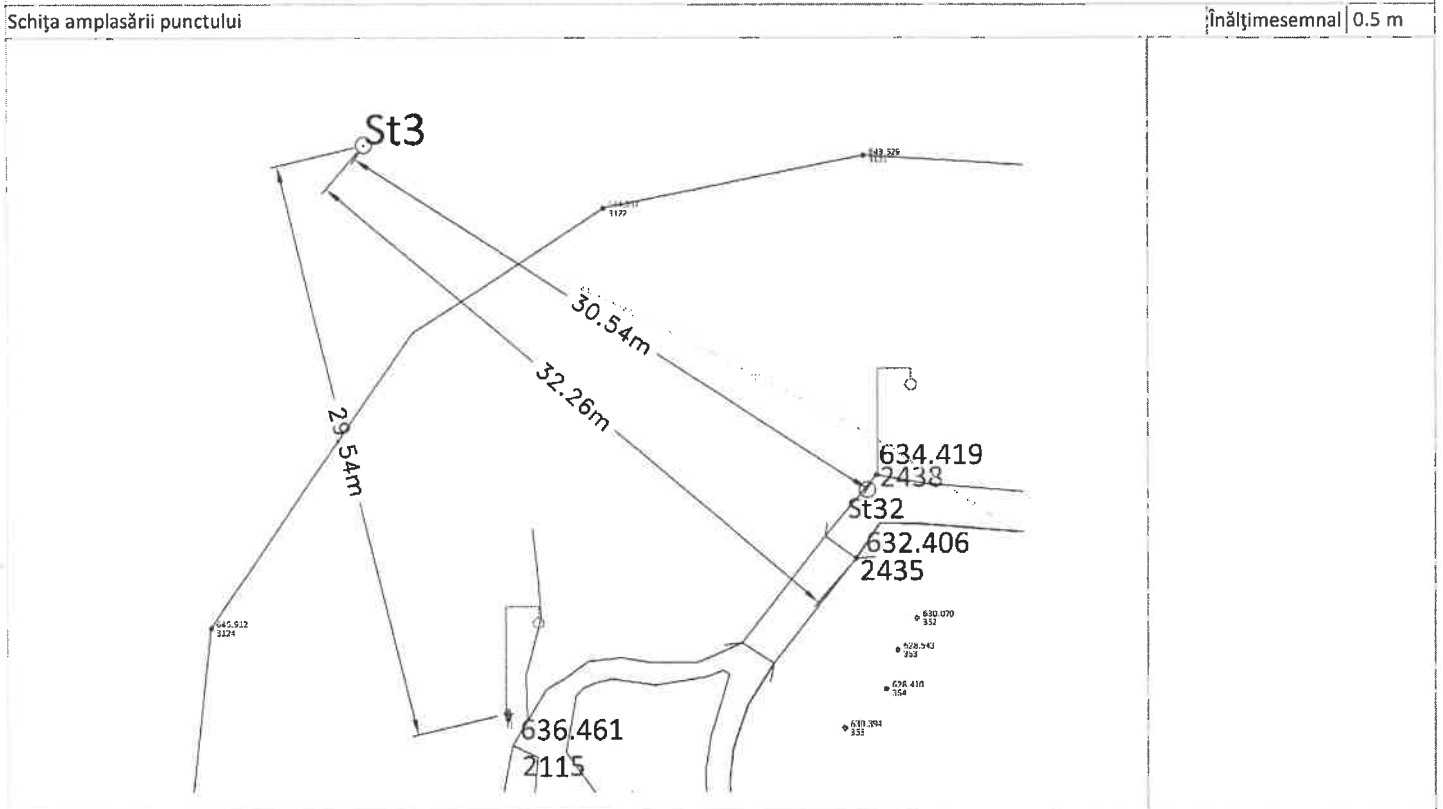

Întocmit:
Drd. Ing. Constantin Vezeanu

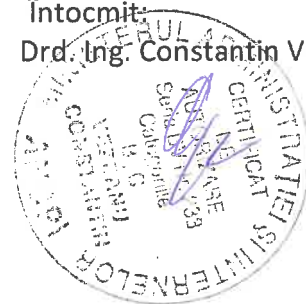

Descrierea topografică a punctului geodezic		OJCGC	Brasov
		Localitatea:	Brasov
		Tip punct:	Borna G.P.S.
		Cod număr punct:	
Ordin		Număr vechi	
Vechi/Nou		Nou	
Materializare		Tarus metalic	
Stare		Buna	
Coordonate aproximative		Denumire	St4
Northing		460525.283	
Trapez (1 : 25 000)		Easting	545814.163
Puncte vizate			
Număr punct		Denumire punct	Orientare
Executant		Constantin Vezeanu	Lucrare 5 An 2012
Data inspectării punctului		09.12.2011	
Proprietarul locului		PRIMARIA MUNICIPIULUI BRASOV	
Acces la punct			

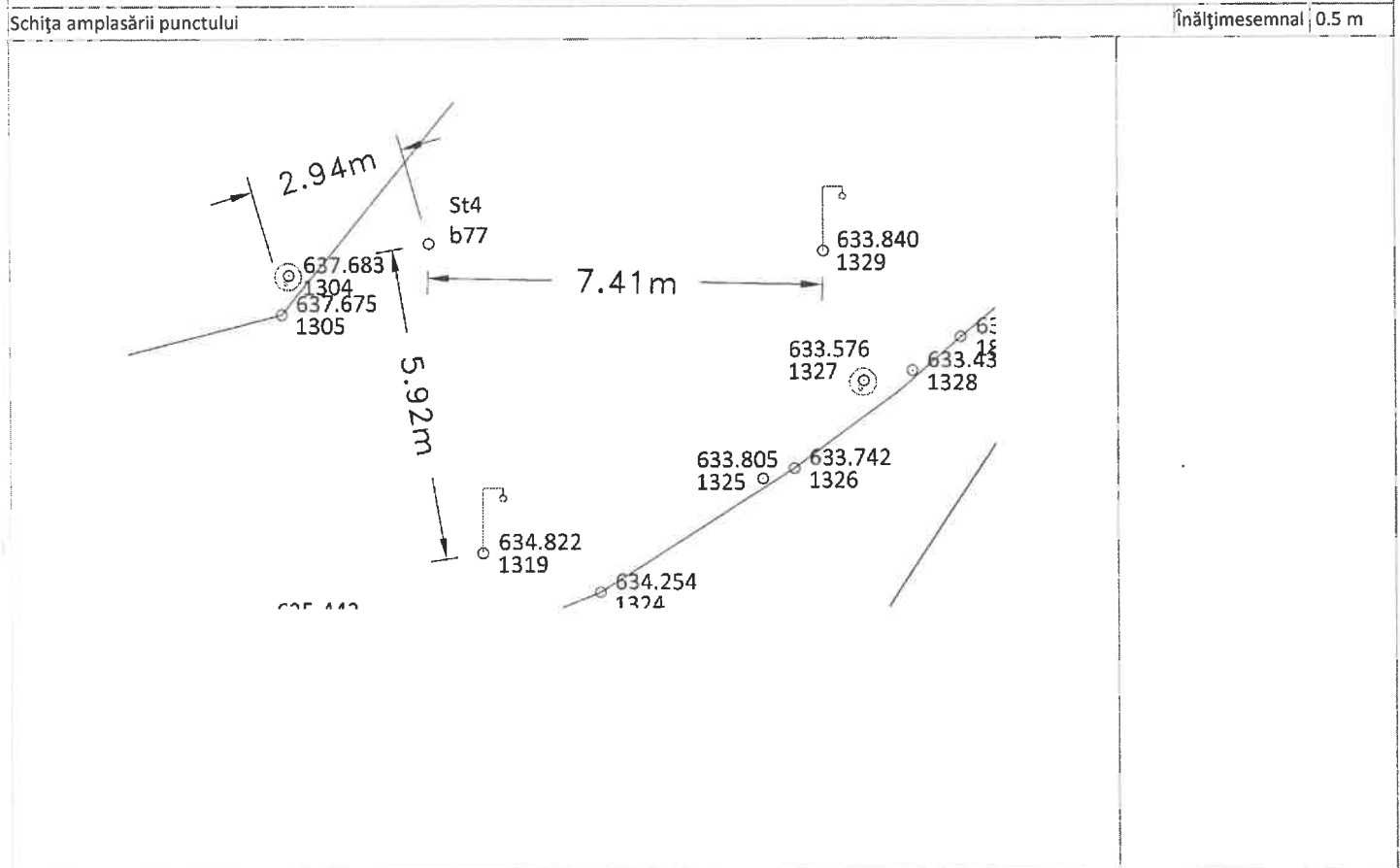

Întocmit:
Drd. Ing. Constantin Vezeanu



Descrierea topografică a punctului geodezic		OJCGC	Brasov
		Localitatea:	Brasov
		Tip punct:	Borna G.P.S.
		Cod număr punct:	
Ordin		Număr vechi	Denumire St5
Vechi/Nou		Nou	Semnalizare Punct G.P.S.
Materializare		Tarus metalic	Marcăsubterană
Stare		Buna	Inscripțiamarcă
Coordonate aproximative			
Northing		460559.751	Easting 545819.770
Trapez (1 : 25 000)			
Punctevizate			
Număr punct		Denumirepunct	Orientare
Executant		Constantin Vezeanu	Lucrare 5 An 2012
Data inspectării punctului		09.12.2011	
Proprietarul locului		PRIMARIA MUNICIPIULUI BRASOV	
Acces lapunct			

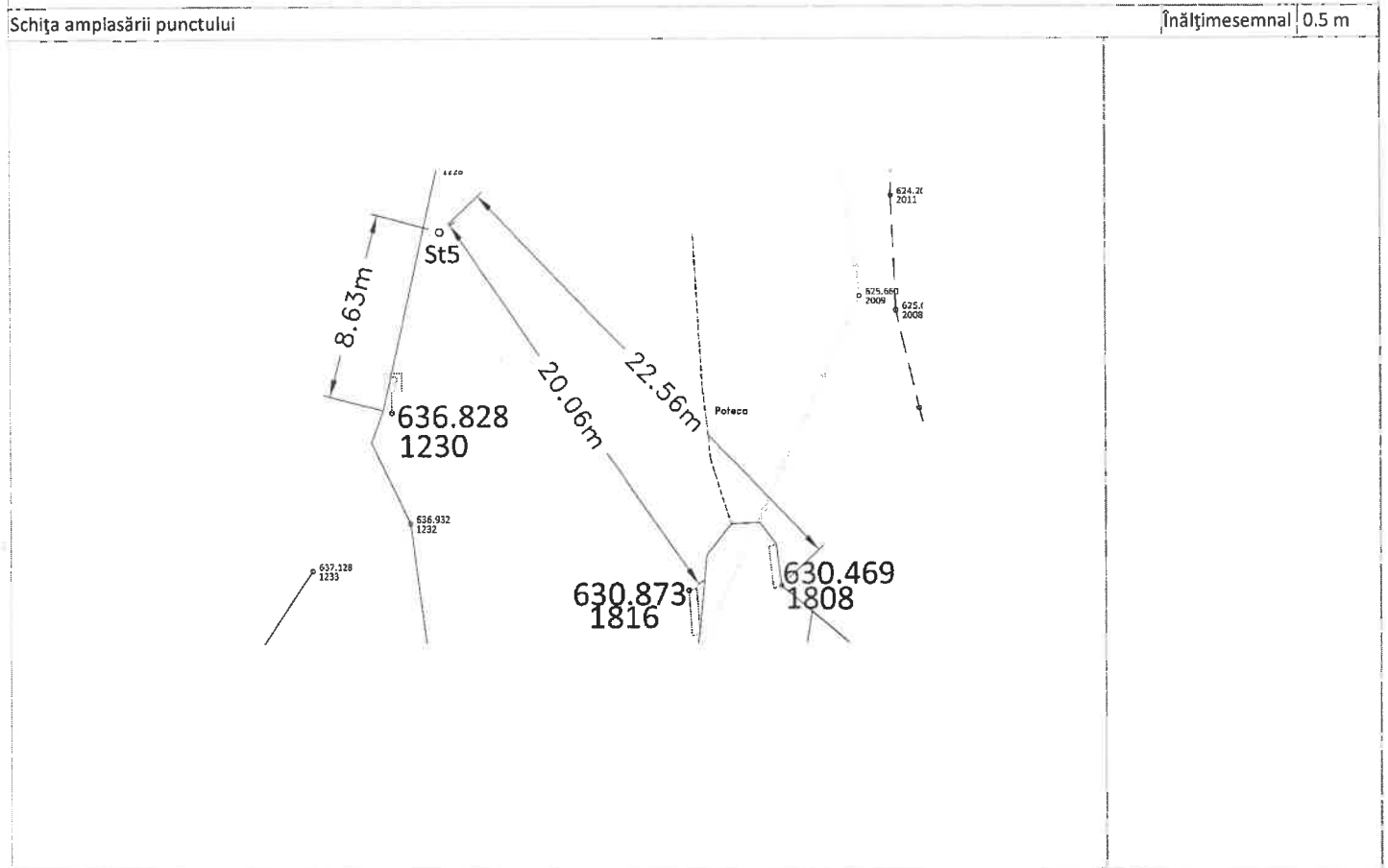

Întocmit:
Drd. Ing. Constantin Vezeanu

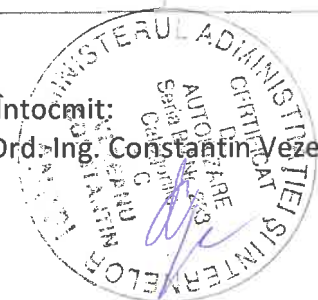

Descrierea topografică a punctului geodezic		OJCGC	Brasov
		Localitatea:	Brasov
		Tip punct:	Borna G.P.S.
		Cod număr punct:	
Ordin	Număr vechi	Denumire	St6
Vechi/Nou	Nou	Semnalizare	Punct G.P.S.
Materializare	Tarus metalic	Marcăsubterană	
Stare	Buna	Inscripțimarcă	
Coordonate aproximative			
Northing	460537.292	Easting	545834.902
Trapez (1 : 25 000)			
Punctevizate			
Număr punct	Denumirepunct	Orientare	
Executant	Constantin Vezeanu	Lucrare	5 An 2012
Data inspectării punctului	09.12.2011		
Proprietarul locului	PRIMARIA MUNICIPIULUI BRASOV		
Acces lapunct			

Schița amplasării punctului Înălțimesemnal 0.5 m

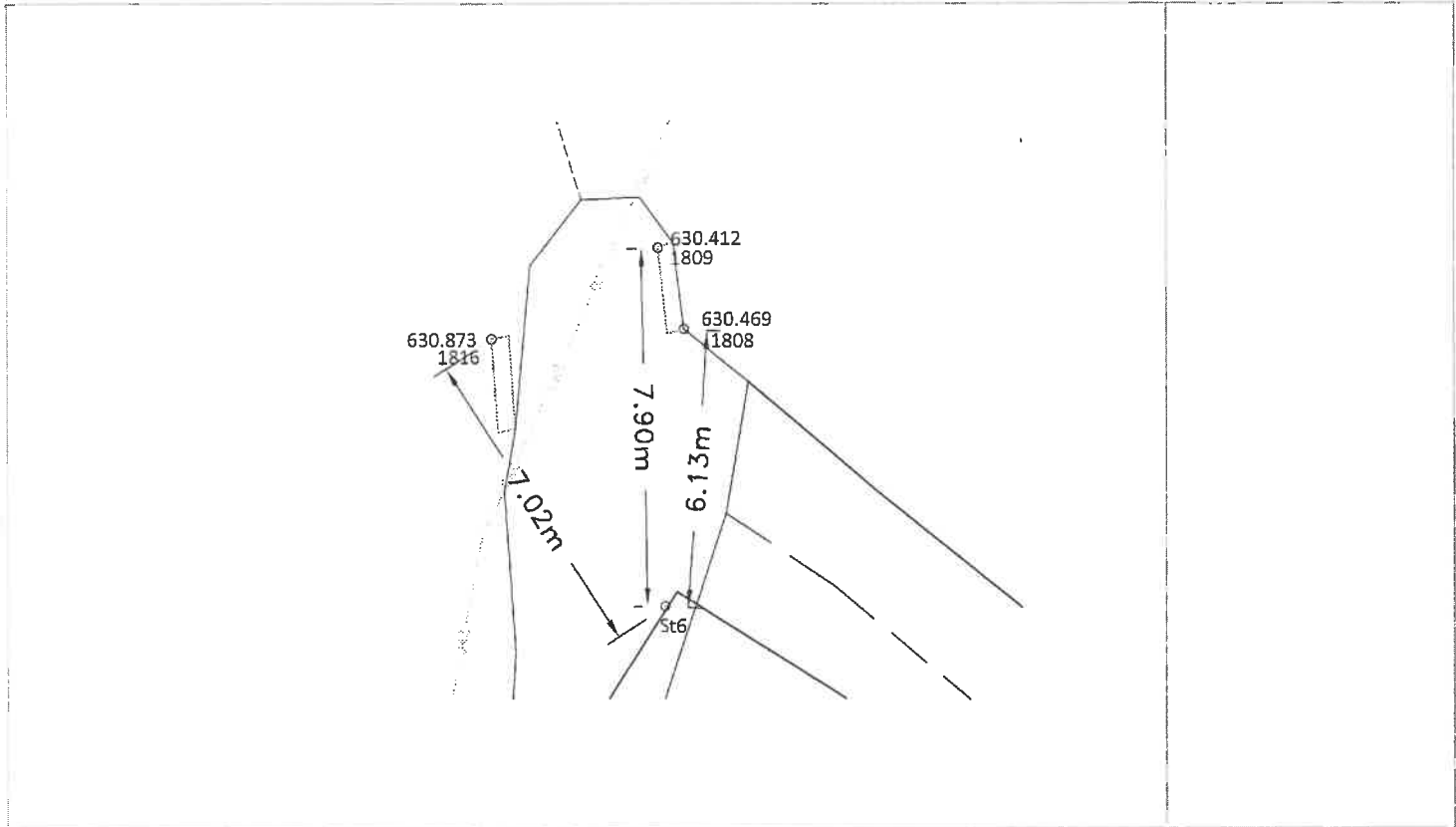

Întocmit
Drd. Ing. Constantin Vezeanu



Descrierea topografică a punctului geodezic		OJCGC	Brasov
		Localitatea:	Brasov
		Tip punct:	Borna G.P.S.
		Cod număr punct:	
Ordin		Număr vechi	
Vechi/Nou		Nou	
Materializare		Tarus metalic	
Stare		Buna	
Coordonate aproximative		Denumire	St7
Northing	460842.190	Semnalizare	Punct G.P.S.
Trapez (1 : 25 000)		Marcăsubterană	
Punctevizate		Inscripțiamarcă	
Număr punct		Denumirepunct	
		Orientare	
Executant	Constantin Vezeanu	Lucrare	5
Data inspectării punctului	09.12.2011	An	2012
Proprietarul locului	PRIMARIA MUNICIPIULUI BRASOV		
Acces lapunct			

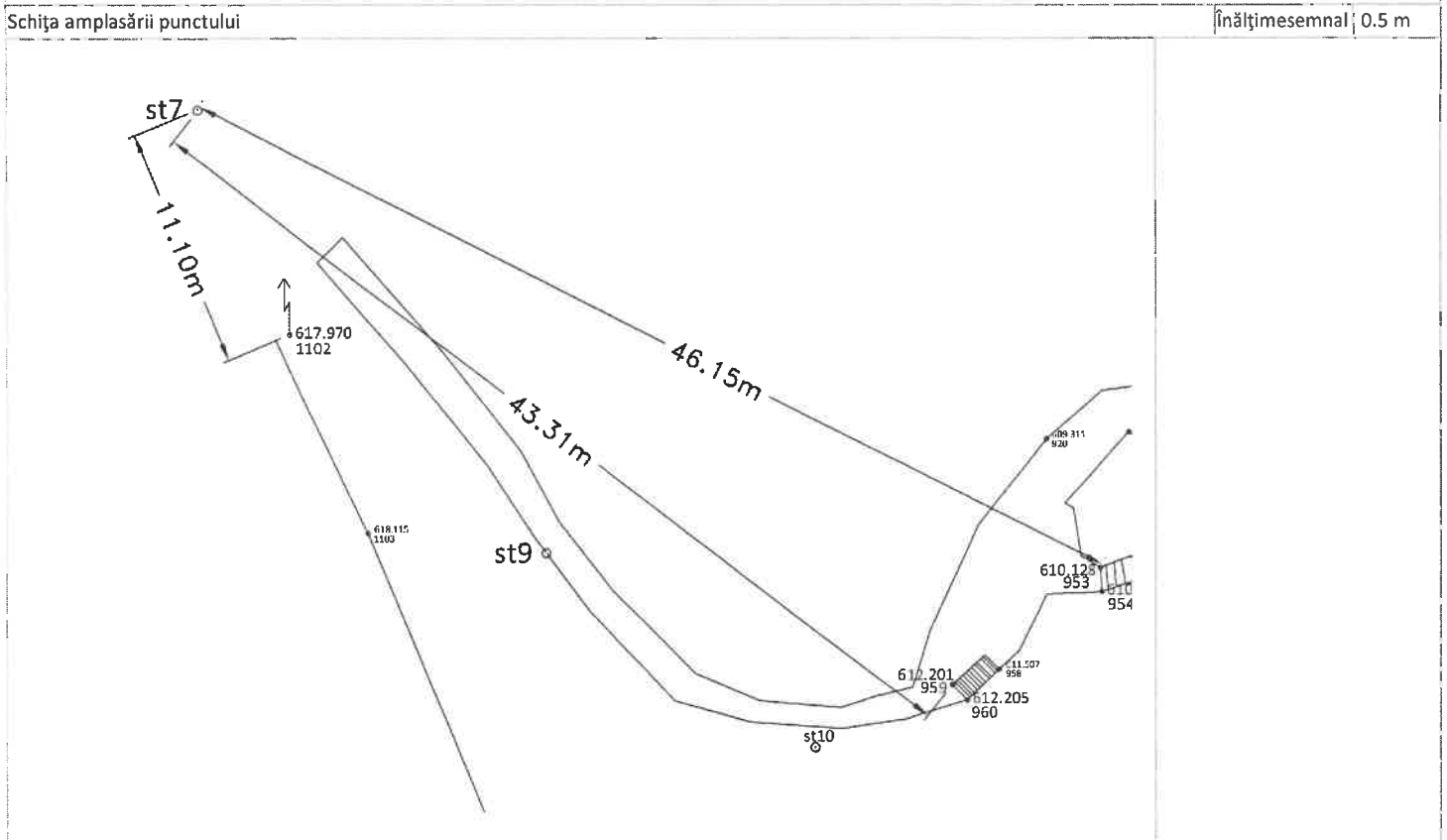

Întocmit
Drd. Ing. Constantin Vezeanu



Descrierea topografică a punctului geodezic		OICGC	Brasov
		Localitatea:	Brasov
		Tip punct:	Borna G.P.S.
		Cod număr punct:	
Ordin		Număr vechi	
Vechi/Nou		Nou	
Materializare		Tarus metalic	
Stare		Buna	
Coordonate aproximative		Denumire	St8
Northing		460784.774	
		Easting	545745.667
Trapez (1 : 25 000)			
Punctevizate			
Număr punct		Denumirepunct	Orientare
Executant		Constantin Vezeanu	Lucrare 5 An 2012
Data inspectării punctului		09.12.2011	
Proprietarul locului		PRIMARIA MUNICIPIULUI BRASOV	
Acces lapunct			

Schița amplasării punctului Înălțimesemnal 0.5 m

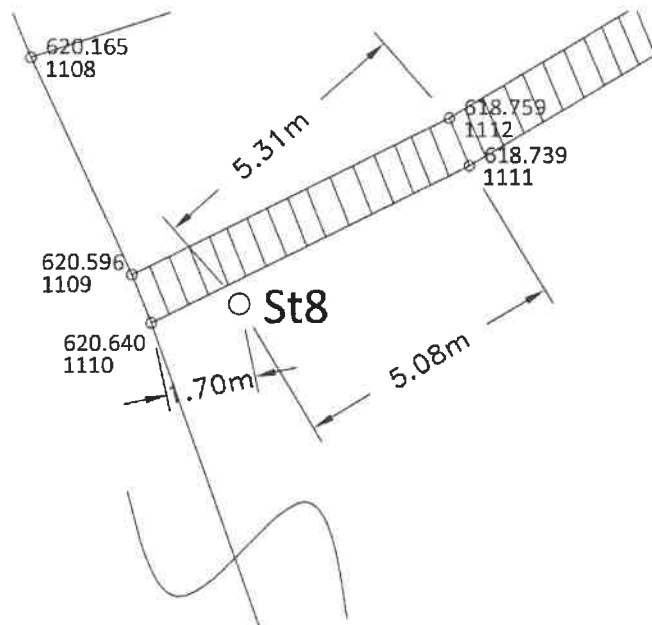

Întocmit:
Drd. Ing. Constantin Vezeanu

Descrierea topografică a punctului geodezic		OJCGC	Brasov	
		Localitatea:	Brasov	
		Tip punct:	Borna G.P.S.	
		Cod număr punct:		
Ordin		Număr vechi		
Vechi/Nou		Nou		
Materializare		Tarus metalic		
Stare		Buna		
Coordonate aproximative		Denumire	St9	
Northing		460821.879	Easting	545736.405
Trapez (1 : 25 000)				
Punctevizate				
Număr punct		Denumirepunct	Orientare	
Executant	Constantin Vezeanu	Lucrare	5 An 2012	
Data inspectării punctului	09.12.2011			
Proprietarul locului	PRIMARIA MUNICIPIULUI BRASOV			
Acces lapunct				

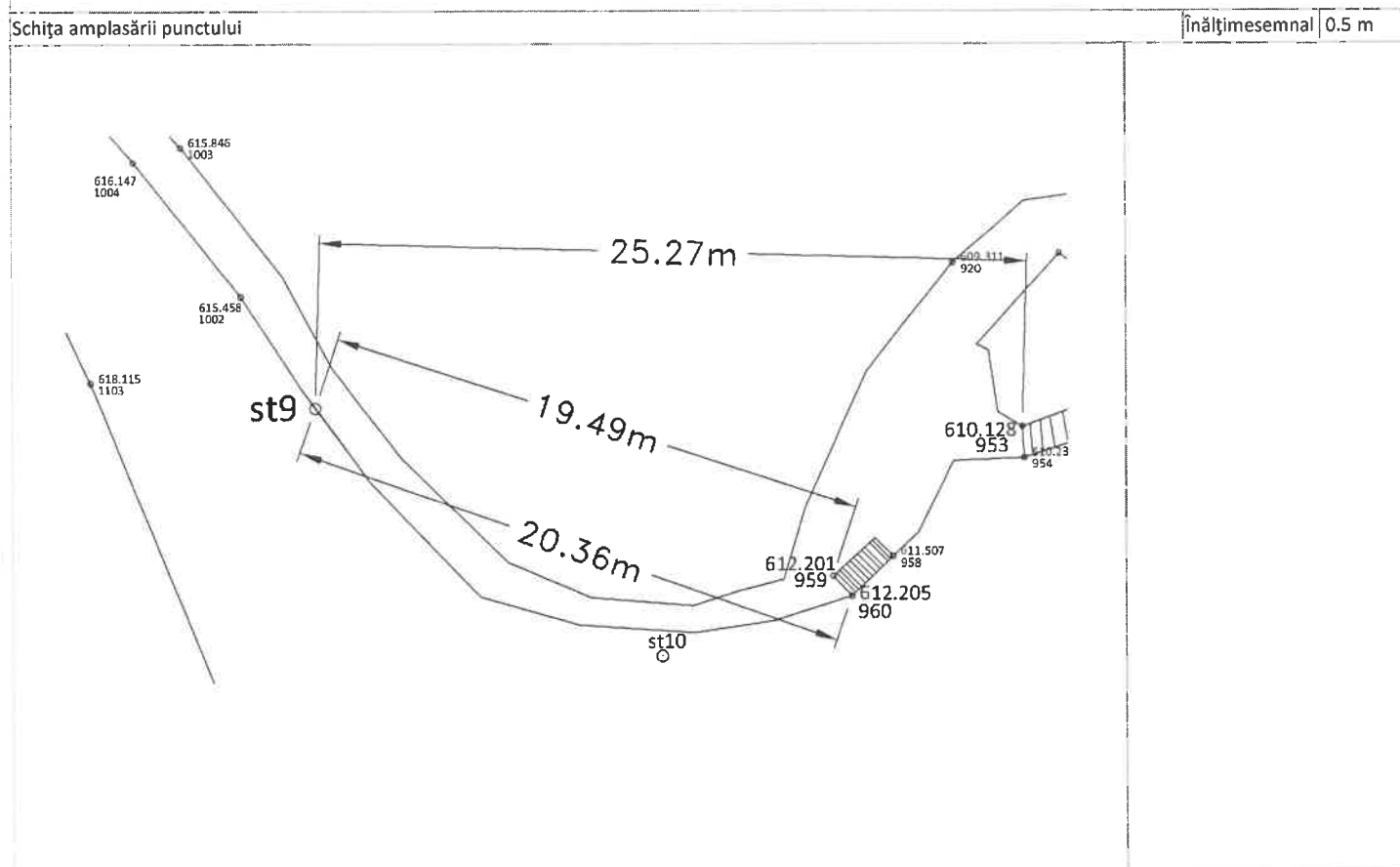

Întocmit:
Drd. Ing. Constantin Vezeanu



Descrierea topografică a punctului geodezic		OJCGC	Brasov
		Localitatea:	Brasov
		Tip punct:	Borna G.P.S.
		Cod număr punct:	
Ordin		Număr vechi	
Vechi/Nou		Nou	
Materializare		Tarus metalic	
Stare		Buna	
Coordonate aproximative		Denumire	St10
Northing		460812.981	
		Easting	545748.764
Trapez (1 : 25 000)			
Punctevizate			
Număr punct		Denumirepunct	Orientare
Executant		Constantin Vezeanu	Lucrare 5 An 2012
Data inspectării punctului		09.12.2011	
Proprietarul locului		PRIMARIA MUNICIPIULUI BRASOV	
Acces lapunct			

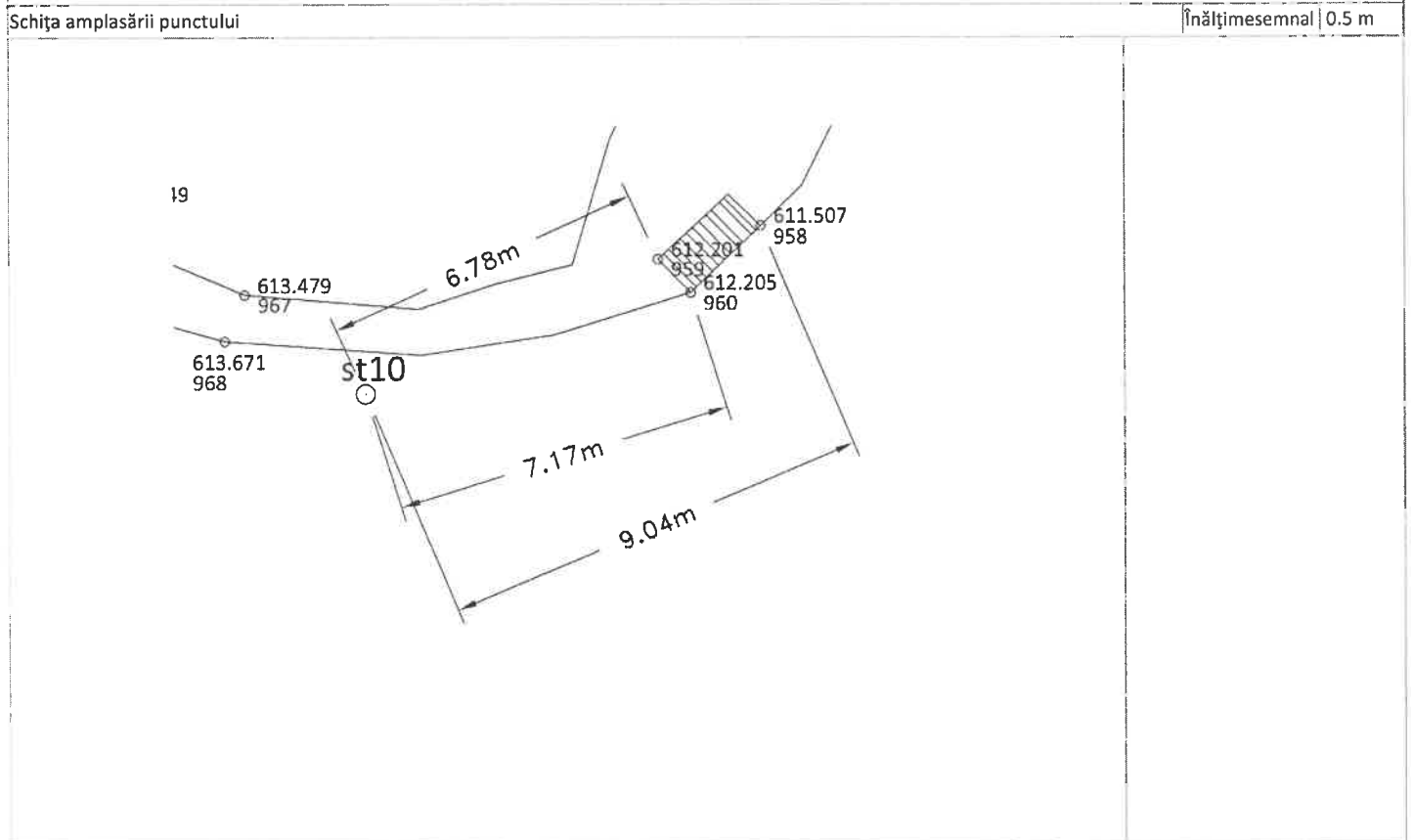

Întocmit:
Drd. Ing. Constantin Vezeanu

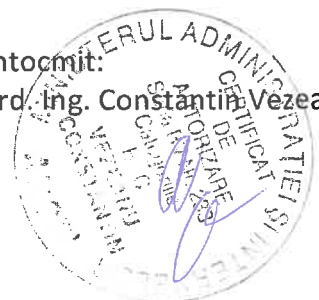

Descrierea topografică a punctului geodezic		OJCGC	Brasov	
		Localitatea:	Brasov	
		Tip punct:	Borna G.P.S.	
		Cod număr punct:		
Ordin		Număr vechi	Denumire	St11
Vechi/Nou		Nou	Semnalizare	Punct G.P.S.
Materializare		Tarus metalic	Marcăsubterană	
Stare		Buna	Inscripțimarcă	
Coordonate aproximative				
Northing	460830.207		Easting	545766.695
Trapez (1 : 25 000)				
Punctevizate				
Număr punct	Denumirepunct		Orientare	
Executant	Constantin Vezeanu		Lucrare	5
Data inspectării punctului	09.12.2011		An	2012
Proprietarul locului	PRIMARIA MUNICIPIULUI BRASOV			
Acces lapunct				

Schița amplasării punctului Înălțimesemnal 0.5 m

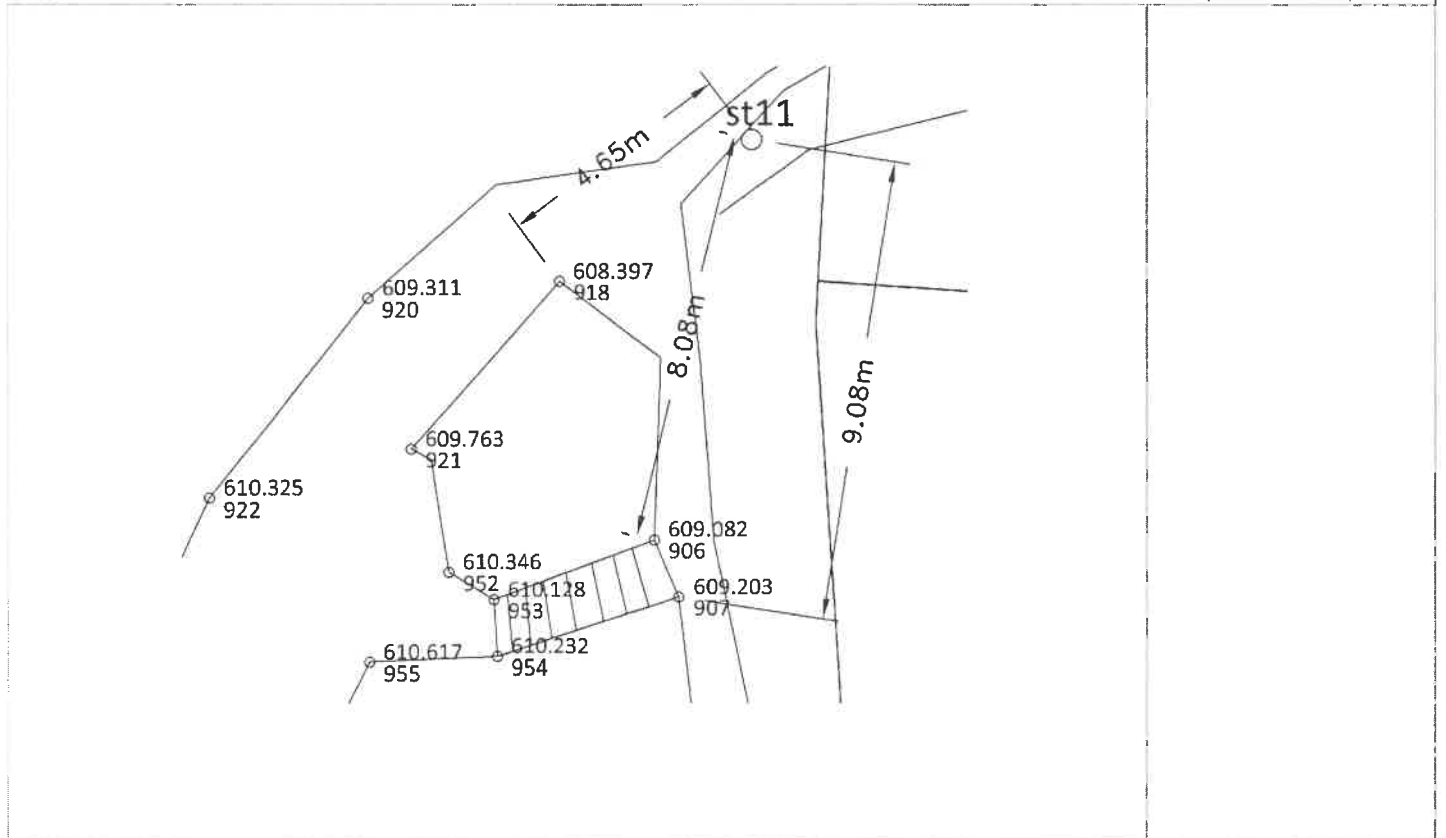

Întocmit:
Drd. Ing. Constantin Vezeanu



Descrierea topografică a punctului geodezic		OJCGC	Brasov	
		Localitatea:	Brasov	
		Tip punct:	Borna G.P.S.	
		Cod număr punct:		
Ordin		Număr vechi		
Vechi/Nou		Nou		
Materializare		Tarus metalic		
Stare		Buna		
Coordonate aproximative		Denumire	St12	
Northing		460837.977	Easting	545780.664
Trapez (1 : 25 000)				
Punctevizate				
Număr punct	Denumirepunct		Orientare	
Executant	Constantin Vezeanu		Lucrare 5 An 2012	
Data inspectării punctului	09.12.2011			
Proprietarul locului	PRIMARIA MUNICIPIULUI BRASOV			
Acces lapunct				

Schița amplasării punctului

Înălțimesemnal 0,5 m

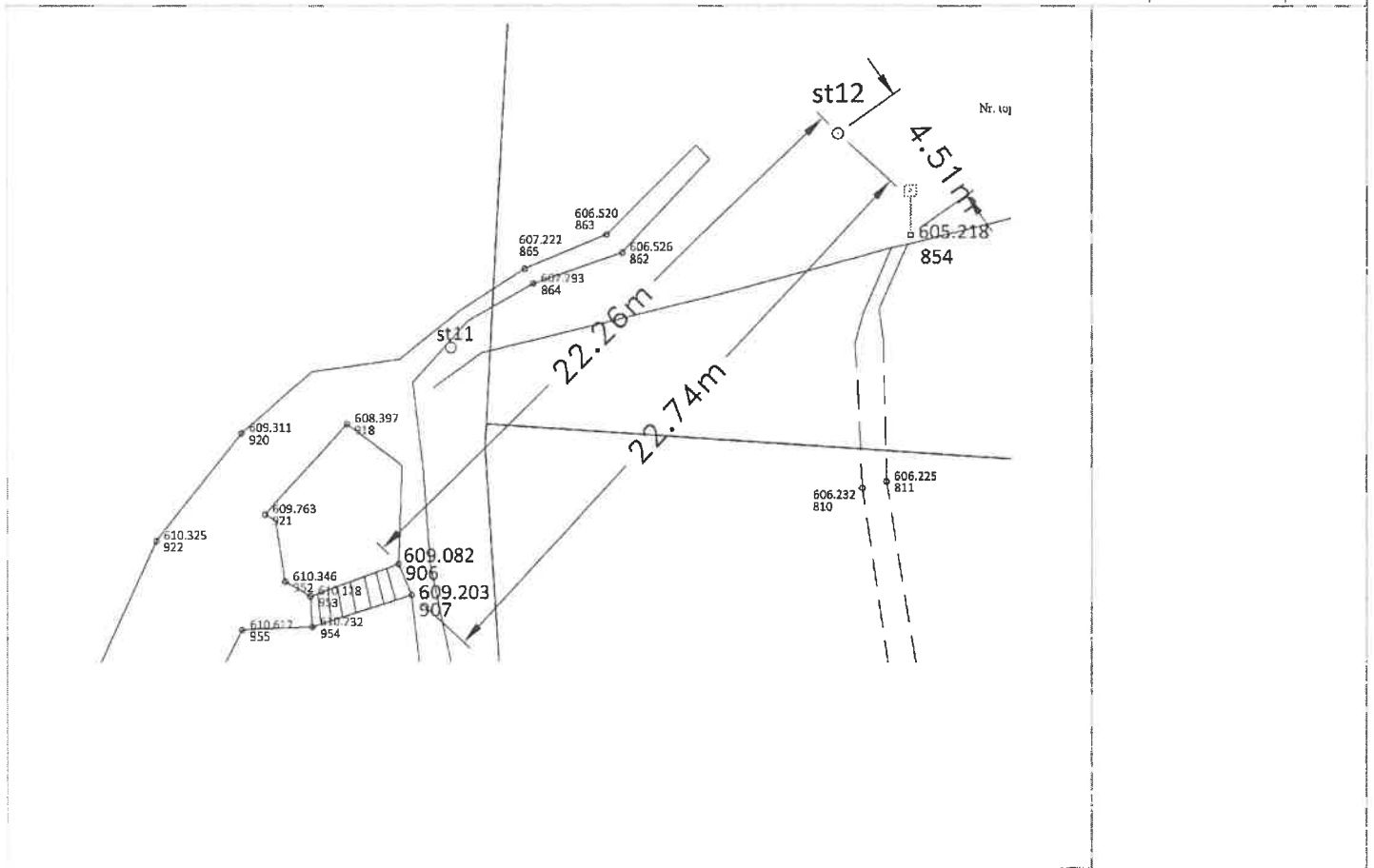

Întocmit:
Drd. Ing. Constantin Vezeanu



Descrierea topografică a punctului geodezic		OJCGC	Brasov
		Localitatea:	Brasov
		Tip punct:	Borna G.P.S.
		Cod număr punct:	
Ordin		Număr vechi	
Vechi/Nou		Nou	
Materializare		Tarus metalic	
Stare		Buna	
Coordonate aproximative		Denumire	St13
Northing	460810.320	Semnalizare	Punct G.P.S.
Easting		Marcăsubterană	
Trapez (1 : 25 000)		Inscripțiamarcă	
Punctevizate			
Număr punct	Denumirepunct	Orientare	
Executant	Constantin Vezeanu	Lucrare	5 An 2012
Data inspectării punctului	09.12.2011		
Proprietarul locului	PRIMARIA MUNICIPIULUI BRASOV		
Acces lapunct			

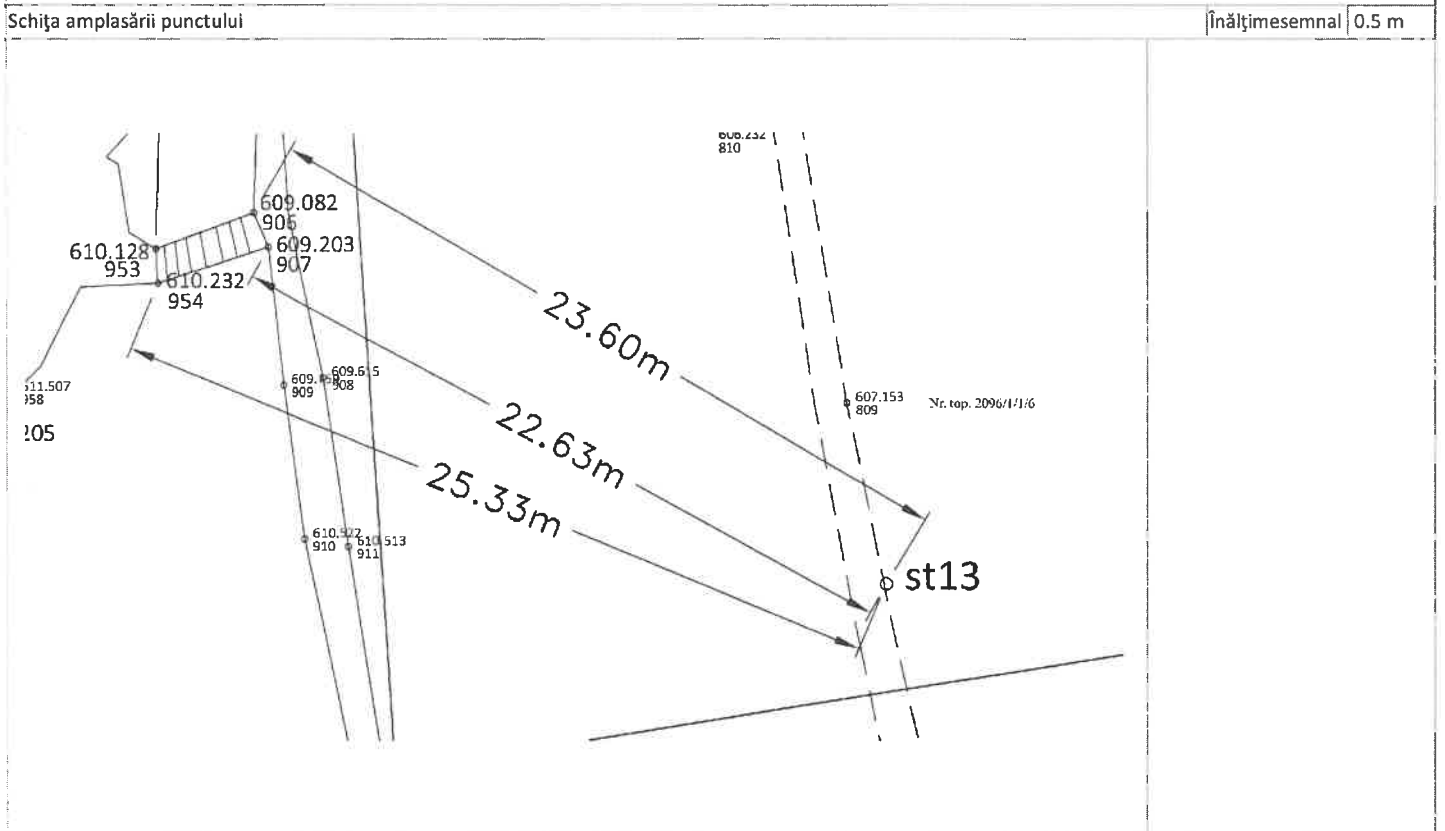

Întocmit:
Drd. Ing. Constantin Vezeanu



Descrierea topografică a punctului geodezic		OJCGC	Brasov
		Localitatea:	Brasov
		Tip punct:	Borna G.P.S.
		Cod număr punct:	
Ordin	Număr vechi	Denumire	St14
Vechi/Nou	Nou	Semnalizare	Punct G.P.S.
Materializare	Tarus metalic	Marcăsubterană	
Stare	Buna	Inscripțiamarcă	
Coordonate aproximative			
Northing	460763.937	Easting	545793.493
Trapez (1 : 25 000)			
Punctevizate			
Număr punct	Denumirepunct	Orientare	
Executant	Constantin Vezeanu	Lucrare	5 An 2012
Data inspectării punctului	09.12.2011		
Proprietarul locului	PRIMARIA MUNICIPIULUI BRASOV		
Acces lapunct			

Schița amplasării punctului

Înălțimesemnal 0.5 m

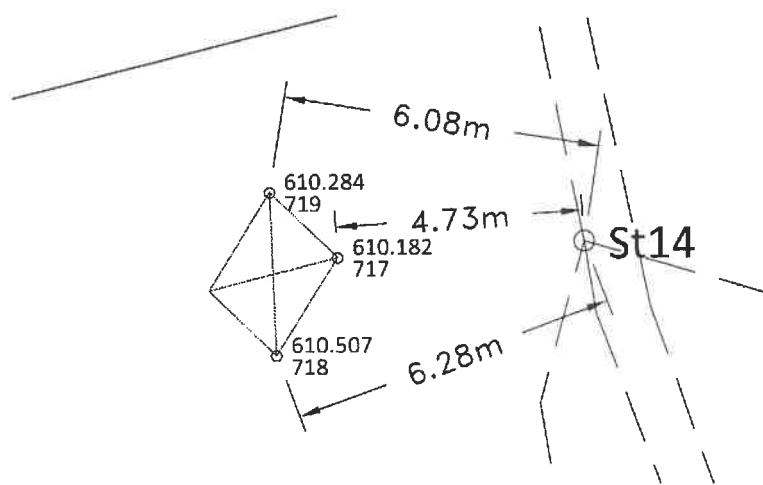

Descrierea topografică a punctului geodezic		OJCGC	Brasov
		Localitatea:	Brasov
		Tip punct:	Borna G.P.S.
		Cod număr punct:	
Ordin	Număr vechi	Denumire	St15
Vechi/Nou	Nou	Semnalizare	Punct G.P.S.
Materializare	Tarus metalic	Marcăsubterană	
Stare	Buna	Inscripțimarcă	
Coordonate aproximative			
Northing	460738.843	Easting	545808.482
Trapez (1 : 25 000)			
Punctevizate			
Număr punct	Denumirepunct	Orientare	
Executant	Constantin Vezeanu	Lucrare	5 An 2012
Data inspectării punctului	09.12.2011		
Proprietarul locului	PRIMARIA MUNICIPIULUI BRASOV		
Acces lapunct			

Schița amplasării punctului

Înălțimesemnal 0.5 m

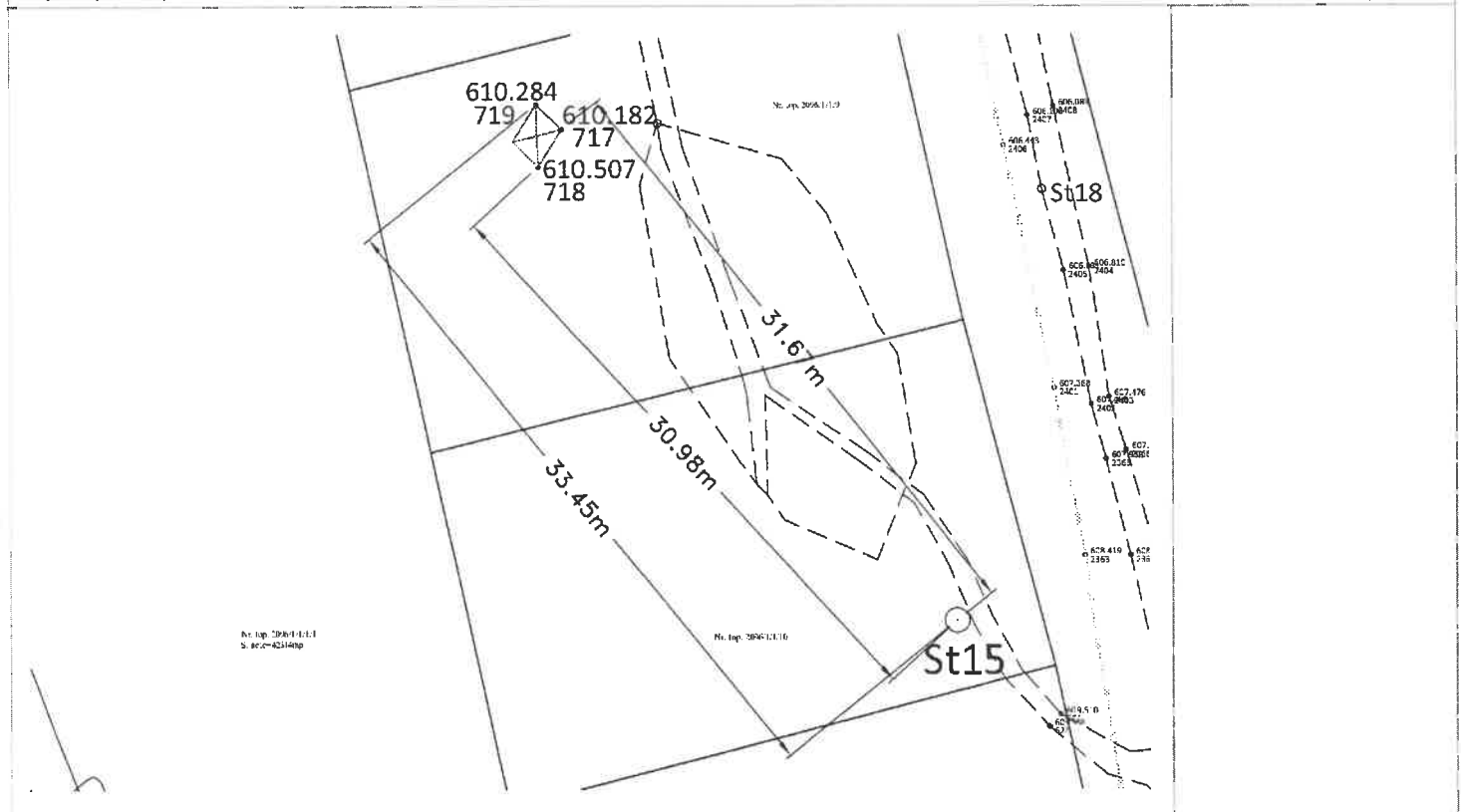

Întocmit:
Drd. Ing. Constantin Vezeanu



Descrierea topografică a punctului geodezic		OJCGC	Brasov
		Localitatea:	Brasov
		Tip punct:	Borna G.P.S.
		Cod număr punct:	
Ordin		Număr vechi	
Vechi/Nou		Nou	
Materializare		Tarus metalic	
Stare		Buna	
Coordonate aproximative		Denumire	St16
Northing	460728.978	Semnalizare	Punct G.P.S.
Easting		Marcăsubterană	
Trapez (1 : 25 000)		Inscripțiamarcă	
Punctevizate			
Număr punct	Denumirepunct	Orientare	
Executant	Constantin Vezeanu	Lucrare	5
Data inspectării punctului	09.12.2011	An	2012
Proprietarul locului	PRIMARIA MUNICIPIULUI BRASOV		
Acces lapunct			

Schița amplasării punctului Înălțimesemnal 0.5 m

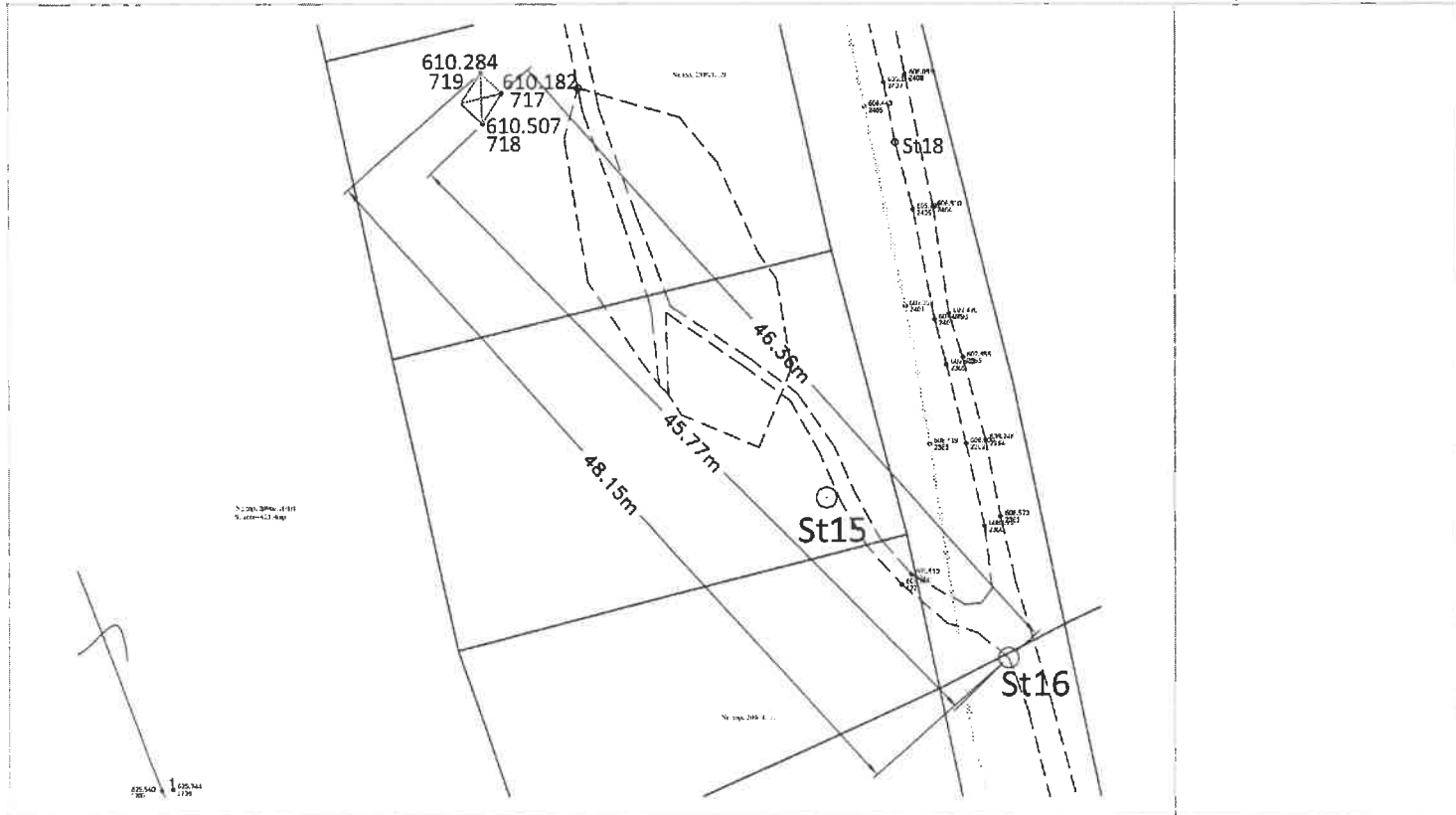

Întocmit:
Drd. Ing. Constantin Vezeanu



Descrierea topografică a punctului geodezic		OJCGC	Brasov
		Localitatea:	Brasov
		Tip punct:	Borna G.P.S.
		Cod număr punct:	
Ordin		Număr vechi	
Vechi/Nou		Nou	
Materializare		Tarus metalic	
Stare		Buna	
Coordonate aproximative		Denumire	St17
Northing		460708.871	
Trapez (1 : 25 000)		Easting	545825.319
Punctevizate			
Număr punct		Denumire punct	Orientare
Executant		Constantin Vezeanu	Lucrare 5 An 2012
Data inspectării punctului		09.12.2011	
Proprietarul locului		PRIMARIA MUNICIPIULUI BRASOV	
Acces la punct			

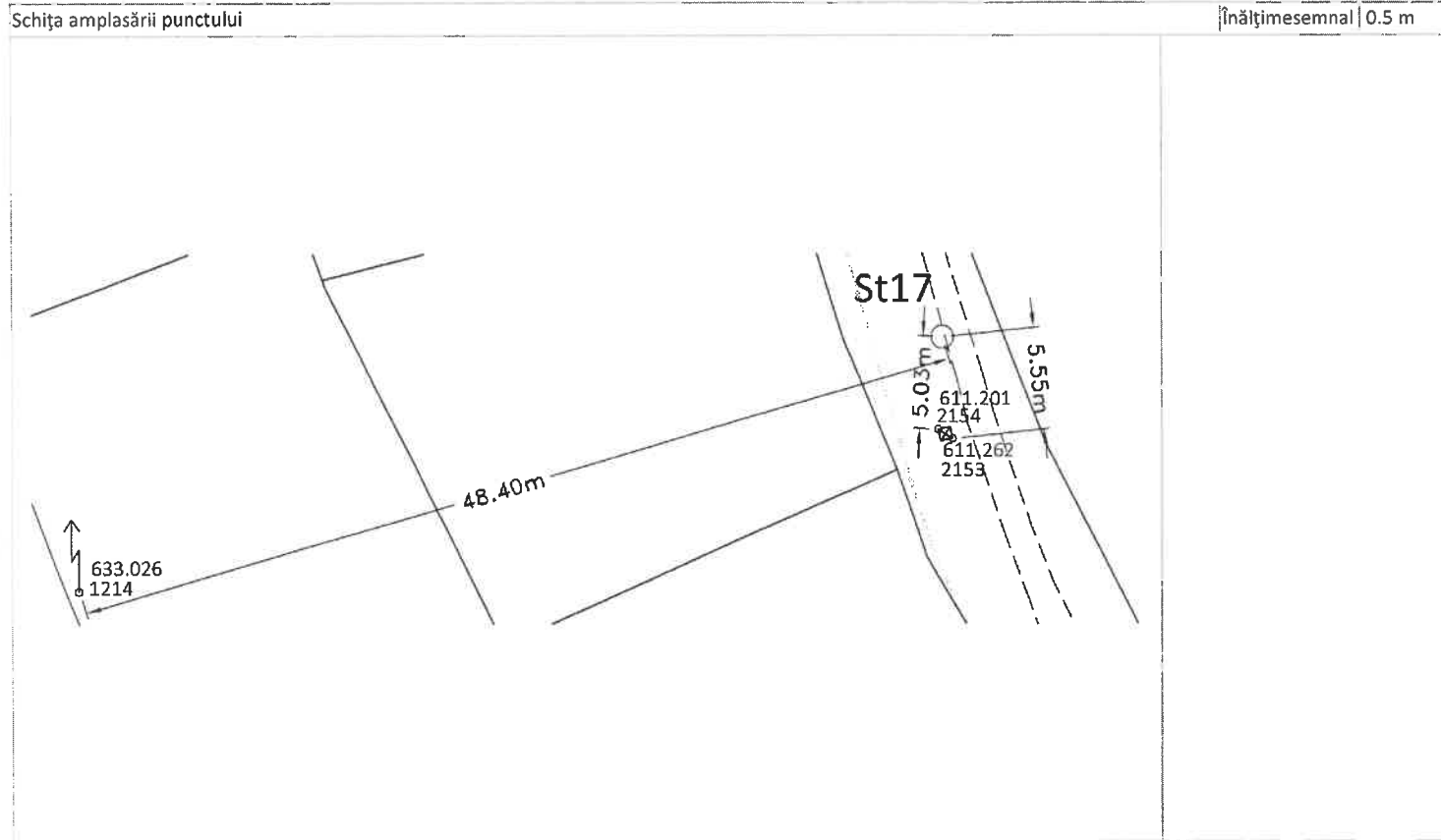

Întocmit
Drd. Ing. Constantin Vezeanu



Descrierea topografică a punctului geodezic		OJCGC	Brasov
		Localitatea:	Brasov
		Tip punct:	Borna G.P.S.
		Cod număr punct:	
Ordin		Număr vechi	
Vechi/Nou		Nou	
Materializare		Tarus metalic	
Stare		Buna	
Coordonate aproximative		Denumire	St18
Northing		460760.583	
		Easting	545812.710
Trapez (1 : 25 000)			
Punctevizate			
Număr punct		Denumire punct	Orientare
Executant		Constantin Vezeanu	Lucrare 5 An 2012
Data inspectării punctului		09.12.2011	
Proprietarul locului		PRIMARIA MUNICIPIULUI BRASOV	
Acces la punct			

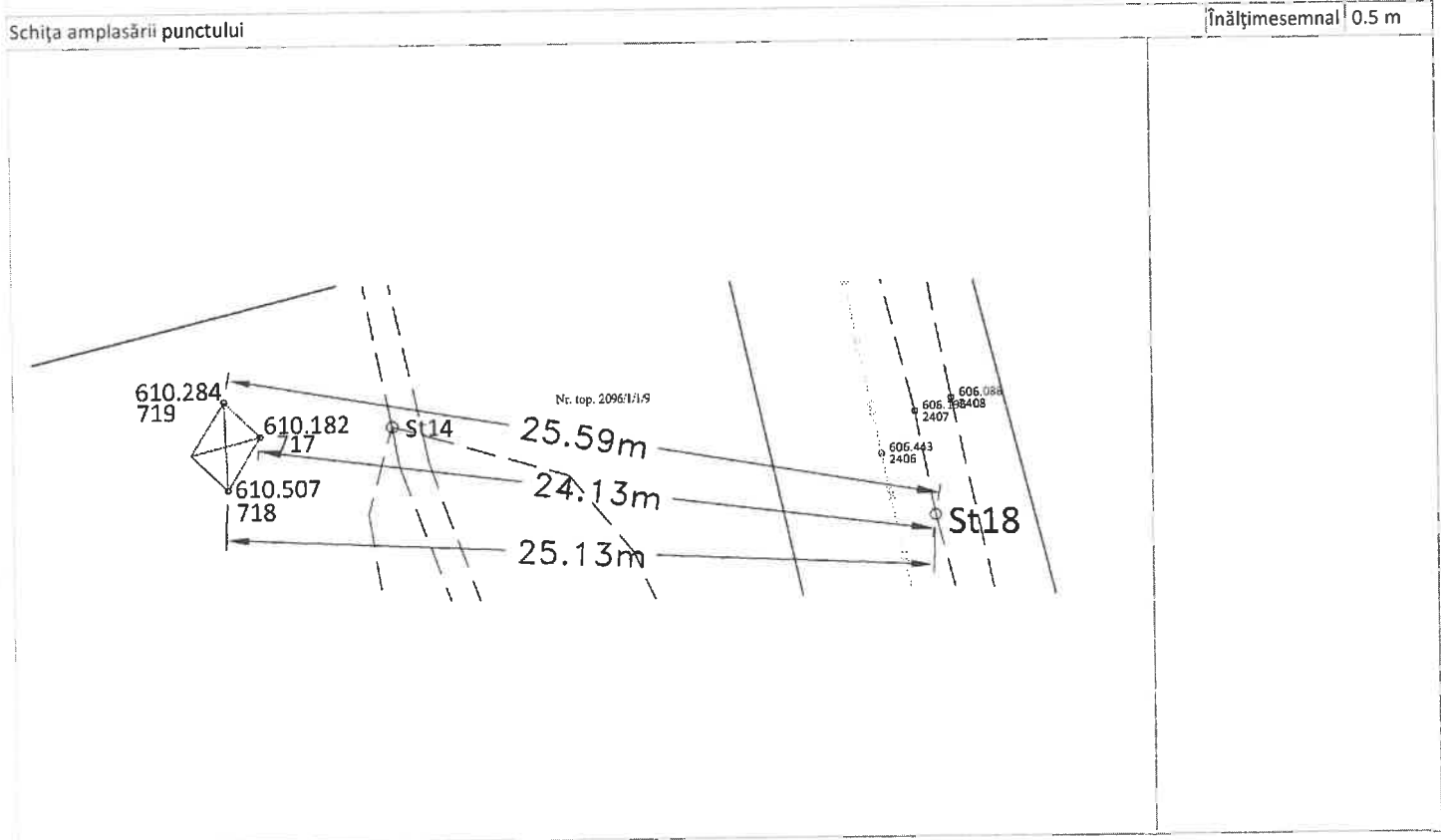

Întocmit:
Drd. Ing. Constantin Vezeanu

Descrierea topografică a punctului geodezic		OJCGC	Brasov
		Localitatea:	Brasov
		Tip punct:	Borna G.P.S.
		Cod număr punct:	
Ordin		Număr vechi	
Vechi/Nou		Nou	
Materializare		Tarus metalic	
Stare		Buna	
Coordonate aproximative		Denumire	St19
Northing	460672.957	Semnalizare	Punct G.P.S.
		Marcăsubterană	
		Inscripțiamarcă	
Easting		545842.981	
Trapez (1 : 25 000)			
Punctevizate			
Număr punct	Denumirepunct	Orientare	
Executant	Constantin Vezeanu	Lucrare	5 An 2012
Data inspectării punctului	09.12.2011		
Proprietarul locului	PRIMARIA MUNICIPIULUI BRASOV		
Acces lapunct			

Schița amplasării punctului Înălțimesemnal 0.5 m

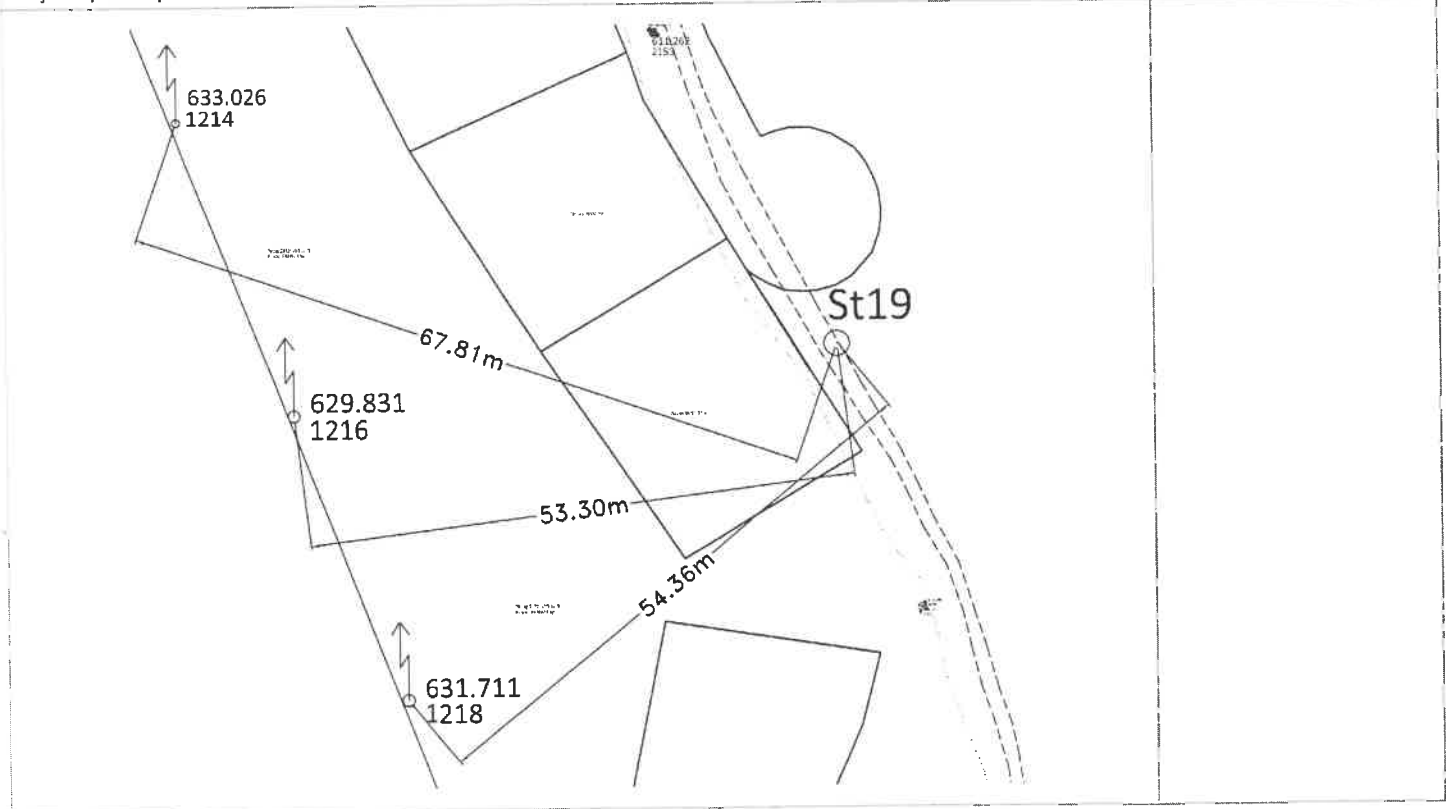

Întocmit:
Drd. Ing. Constantin Vezeanu



Descrierea topografică a punctului geodezic		OJCGC	Brasov
		Localitatea:	Brasov
		Tip punct:	Borna G.P.S.
		Cod număr punct:	
Ordin		Număr vechi	Denumire St20
Vechi/Nou		Nou	Semnalizare Punct G.P.S.
Materializare		Tarus metalic	Marcăsubterană
Stare		Buna	Inscripțimarcă
Coordonate aproximative			
Northing		460652.963	Easting 545854.200
Trapez (1 : 25 000)			
Punctevizate			
Număr punct		Denumirepunct	Orientare
Executant		Constantin Vezeanu	Lucrare 5 An 2012
Data inspectării punctului		09.12.2011	
Proprietarul locului		PRIMARIA MUNICIPIULUI BRASOV	
Acces lapunct			

Schița amplasării punctului Înălțimesemnal 0.5 m

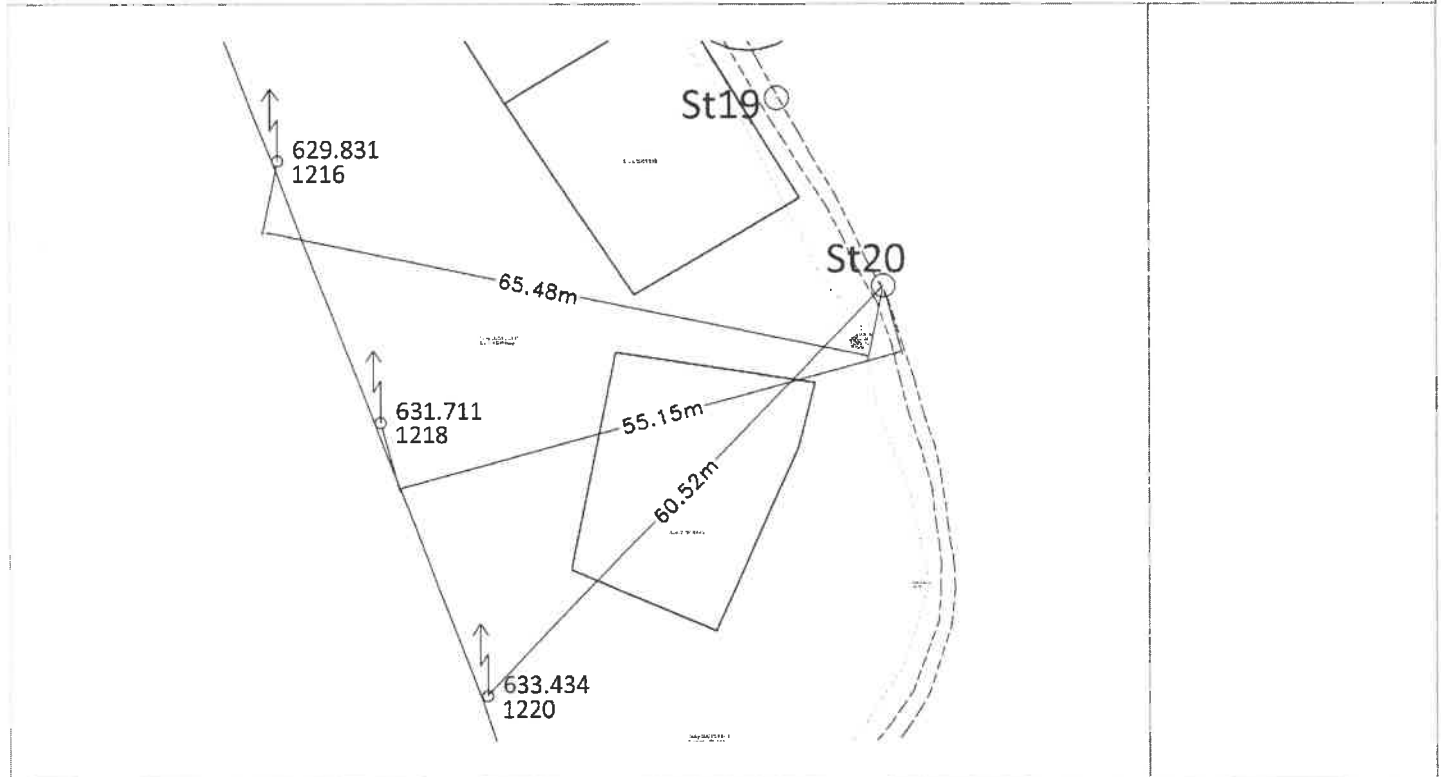

Întocmit:
Drd. Ing. Constantin Vezeanu

(Circular stamp: PRIMĂRIA MUNICIPIULUI BRASOV, ÎNTR-UN SISTEM DE CONTROL INTERNE, CERTIFICAT DE ATRIBUIRE, Nr. 133)

Descrierea topografică a punctului geodezic		OJCGC	Brasov
		Localitatea:	Brasov
		Tip punct:	Borna G.P.S.
		Cod număr punct:	
Ordin		Număr vechi	
Vechi/Nou		Nou	
Materializare		Tarus metalic	
Stare		Buna	
Coordonate aproximative		Denumire	St21
Northing	460629.731	Semnalizare	Punct G.P.S.
Trapez (1 : 25 000)		Marcăsubterană	
Punctevizate		Inscripțiamarcă	
Număr punct	Denumirepunct	Orientare	
Executant	Constantin Vezeanu	Lucrare	5
Data inspectării punctului	09.12.2011	An	2012
Proprietarul locului	PRIMARIA MUNICIPIULUI BRASOV		
Acces lapunct			

Schița amplasării punctului

Înălțimesemnal 0.5 m

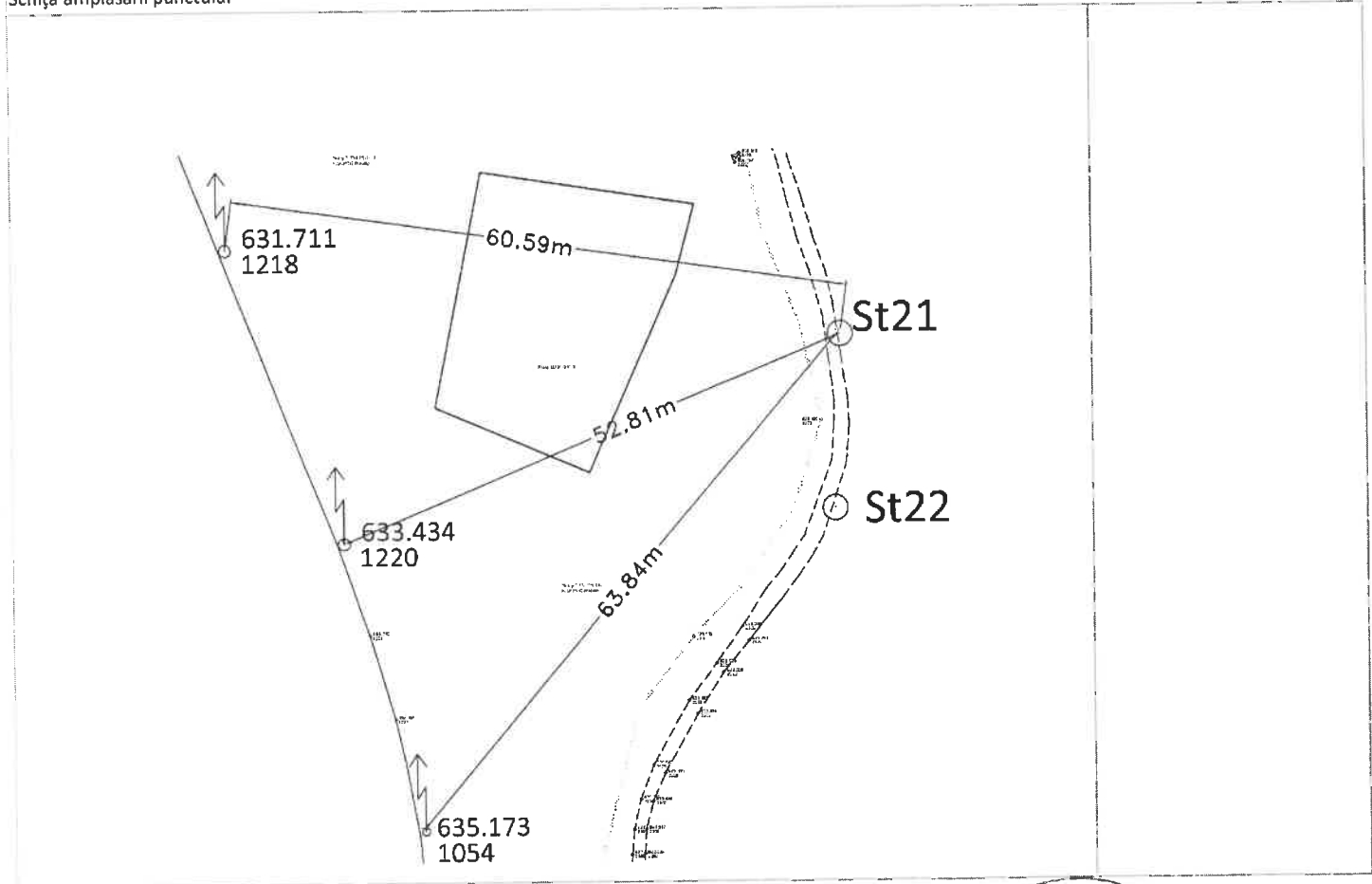

Întocmit:
Drd. Ing. Constantin Vezeanu

Descrierea topografică a punctului geodezic		OJCGC	Brasov
		Localitatea:	Brasov
		Tip punct:	Borna G.P.S.
		Cod număr punct:	
Ordin		Număr vechi	
Vechi/Nou		Nou	
Materializare		Tarus metalic	
Stare		Buna	
Coordonate aproximative		Denumire	St22
Northing	460612.542	Semnalizare	Punct G.P.S.
Trapez (1 : 25 000)		Marcăsubterană	
		Inscripțiamarcă	
		Easting	545860.353
Punctevizate			
Număr punct	Denumirepunct	Orientare	
Executant	Constantin Vezeanu	Lucrare	5 An 2012
Data inspectării punctului	09.12.2011		
Proprietarul locului	PRIMARIA MUNICIPIULUI BRASOV		
Acces lapunct			

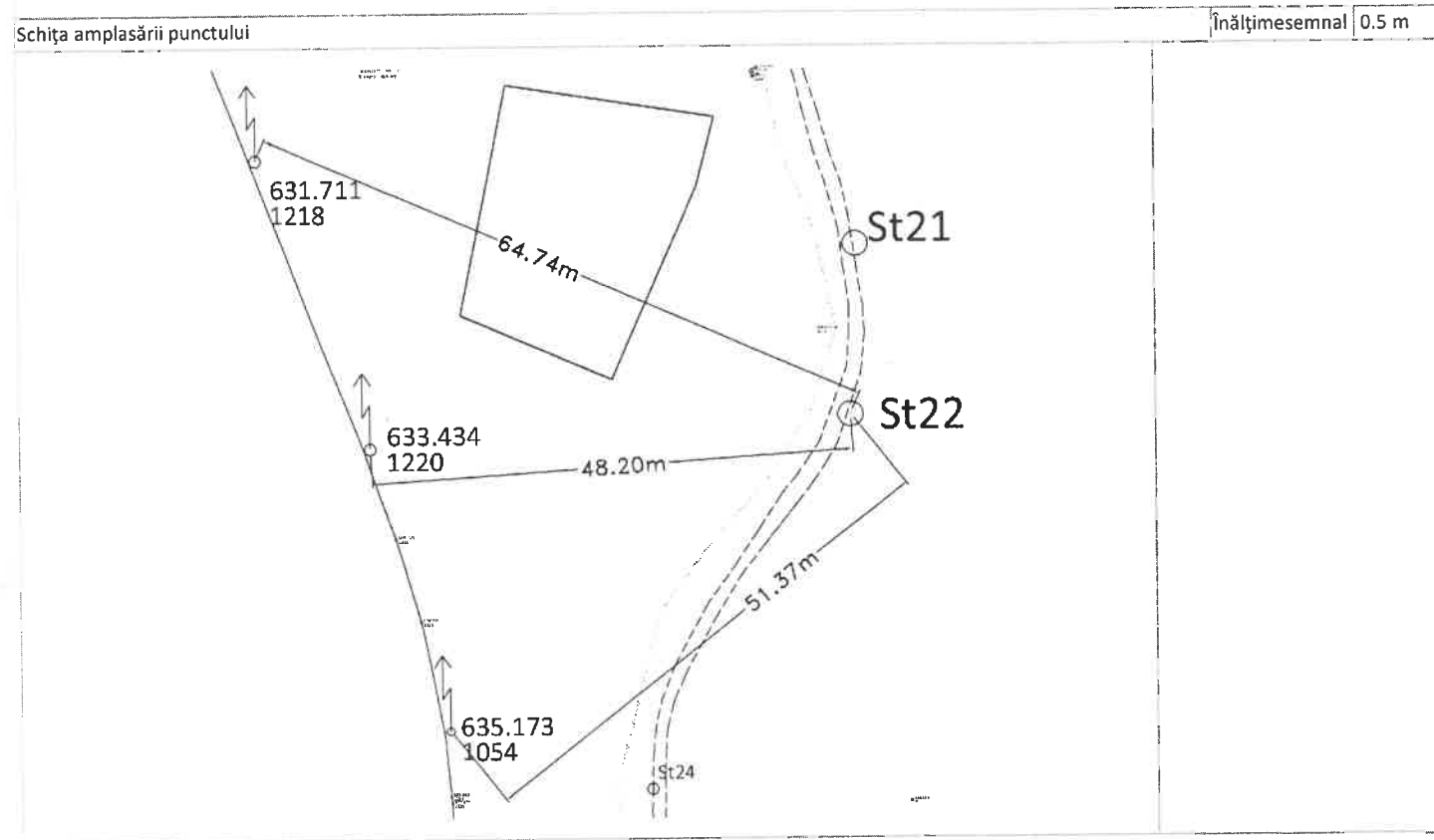

Întocmit:
Drd. Ing. Constantin Vezeanu

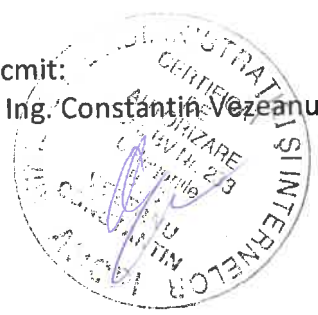

Descrierea topografică a punctului geodezic		OJCGC	Brasov
		Localitatea:	Brasov
		Tip punct:	Borna G.P.S.
		Cod număr punct:	
Ordin		Număr vechi	
Vechi/Nou		Nou	
Materializare		Tarus metalic	
Stare		Buna	
Coordonate aproximative		Denumire	St23
Northing		Semnalizare	Punct G.P.S.
	460590.333	Marcăsubterană	
Trapez (1 : 25 000)		Inscripțiamarcă	
Punctevizate		Easting	545843.735
Număr punct			
	Denumirepunct		Orientare
Executant	Constantin Vezeanu	Lucrare	5 An 2012
Data inspectării punctului	09.12.2011		
Proprietarul locului	PRIMARIA MUNICIPIULUI BRASOV		
Acces lapunct			
Schita amplasării punctului			Înălțimesemnal 0.5 m

Întocmit:
Drd. Ing. Constantin Vezeanu

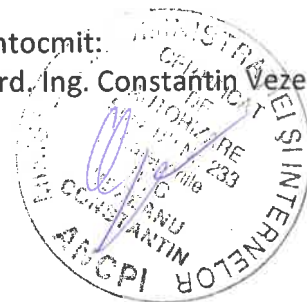

Descrierea topografică a punctului geodezic		OJCGC	Brasov
		Localitatea:	Brasov
		Tip punct:	Borna G.P.S.
		Cod număr punct:	
Ordin		Număr vechi	
Vechi/Nou		Nou	
Materializare		Tarus metalic	
Stare		Buna	
Coordonate aproximative			
Northing		460574.865	
		Easting	545840.189
Trapez (1 : 25 000)			
Punctevizate			
Număr punct		Denumirepunct	Orientare
Executant		Constantin Vezeanu	Lucrare 5 An 2012
Data inspectării punctului		09.12.2011	
Proprietarul locului		PRIMARIA MUNICIPIULUI BRASOV	
Acces lapunct			

Schița amplasării punctului Înălțimesemnal 0.5 m

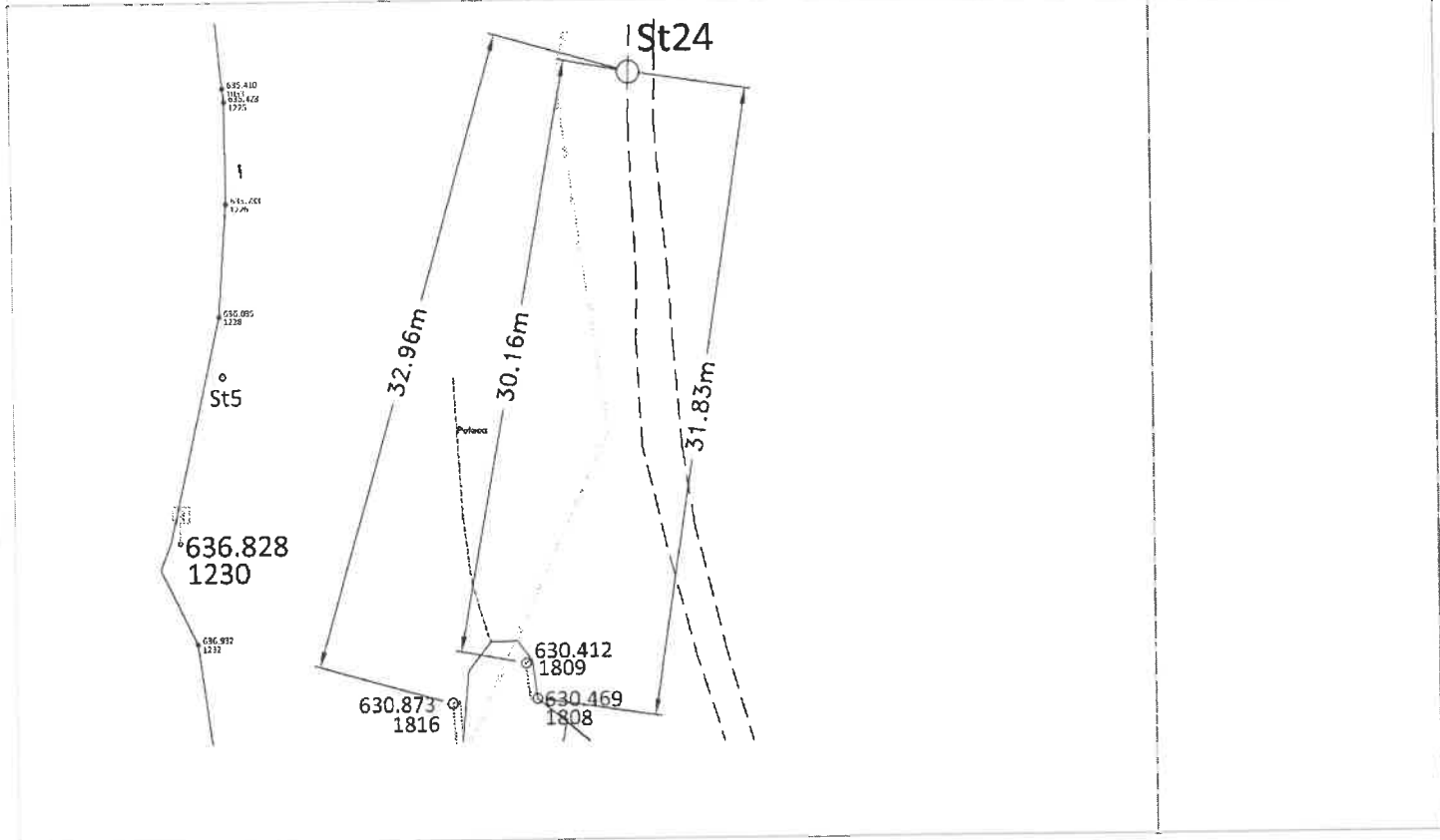

Intocmit
Drd. Ing. Constantin Vezeanu

MINISTERUL ADMINISTRATIILOR SI INFRACSTRUCTURII
AUTORITATEA NATIONALA DE CALITATE
VEZEANU
CONSTANTIN

Descrierea topografică a punctului geodezic		OJCGC	Brasov
		Localitatea:	Brasov
		Tip punct:	Borna G.P.S.
		Cod număr punct:	
Ordin	Număr vechi	Denumire	St25
Vechi/Nou	Nou	Semnalizare	Punct G.P.S.
Materializare	Tarus metalic	Marcăsubterană	
Stare	Buna	Inscripțiamarcă	
Coordonate aproximative			
Northing	460535.359	Easting	545845.870
Trapez (1 : 25 000)			
Punctevizate			
Număr punct	Denumirepunct	Orientare	
Executant	Constantin Vezeanu	Lucrare	5 An 2012
Data inspectării punctului	09.12.2011		
Proprietarul locului	PRIMARIA MUNICIPIULUI BRASOV		
Acces lapunct			

Schița amplasării punctului

Înălțimesemnal | 0.5 m

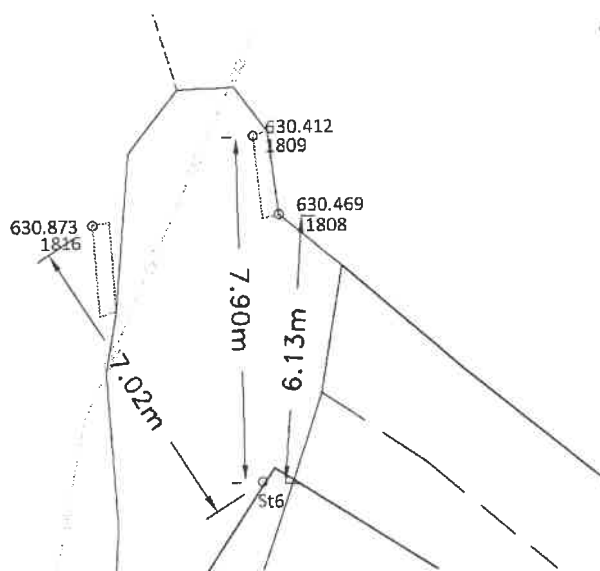

Întocmit:
Drd. Ing. Constantin Vezeanu



Descrierea topografică a punctului geodezic		OICGC	Brasov
		Localitatea:	Brasov
		Tip punct:	Borna G.P.S.
		Cod număr punct:	
Ordin	Număr vechi	Denumire	St26
Vechi/Nou	Nou	Semnalizare	Punct G.P.S.
Materializare	Tarus metalic	Marcăsubterană	
Stare	Buna	Inscripțimarcă	
Coordonate aproximative			
Northing	460521.749	Easting	545850.201
Trapez (1 : 25 000)			
Punctevizate			
Număr punct	Denumirepunct	Orientare	
Executant	Constantin Vezeanu	Lucrare	5 An 2012
Data inspectării punctului	09.12.2011		
Proprietarul locului	PRIMARIA MUNICIPIULUI BRASOV		
Acces lapunct			

Schița amplasării punctului Înălțimesemnal | 0.5 m

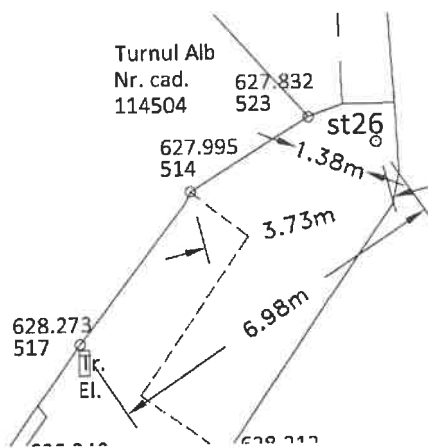

Întocmit:
Drd. Ing. Constantin Vezeanu

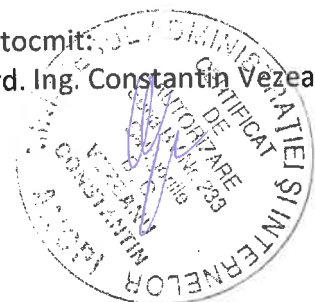

Descrierea topografică a punctului geodezic		OJCGC	Brasov
		Localitatea:	Brasov
		Tip punct:	Borna G.P.S.
		Cod număr punct:	
Ordin		Număr vechi	
Vechi/Nou		Nou	
Materializare		Tarus metalic	
Stare		Buna	
Coordonate aproximative		Denumire	St27
Northing	460508.443	Semnalizare	Punct G.P.S.
Trapez (1 : 25 000)		Marcăsubterană	
Punctevizate		Inscripțiamarcă	
Număr punct		Denumirepunct	
		Orientare	
Executant		Constantin Vezeanu	Lucrare 5 An 2012
Data inspectării punctului		09.12.2011	
Proprietarul locului		PRIMARIA MUNICIPIULUI BRASOV	
Acces lapunct			

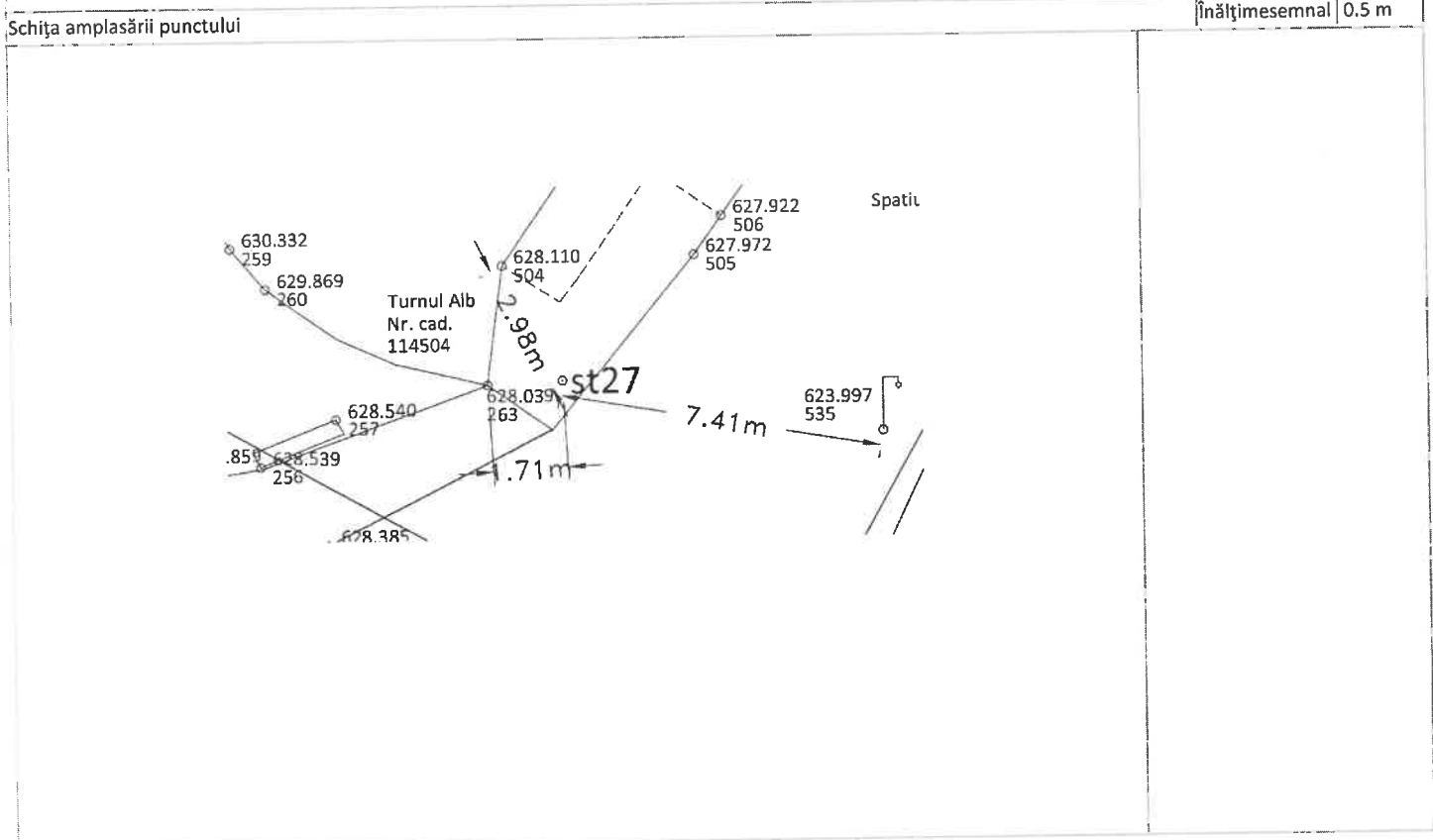

Întocmit:
Drd. Ing. Constantin Vezeanu

Descrierea topografică a punctului geodezic		OJCGC	Brasov
		Localitatea:	Brasov
		Tip punct:	Borna G.P.S.
		Cod număr punct:	
Ordin		Număr vechi	
Vechi/Nou		Nou	
Materializare		Tarus metalic	
Stare		Buna	
Coordonate aproximative		Denumire	St28
Northing	460495.585	Semnalizare	Punct G.P.S.
Trapez (1 : 25 000)		Marcăsubterană	
Punctevizate		Inscripțiamarcă	
Număr punct	Denumirepunct		Orientare
Executant	Constantin Vezeanu	Lucrare	5
Data inspectării punctului	09.12.2011	An	2012
Proprietarul locului	PRIMARIA MUNICIPIULUI BRASOV		
Acces lapunct			

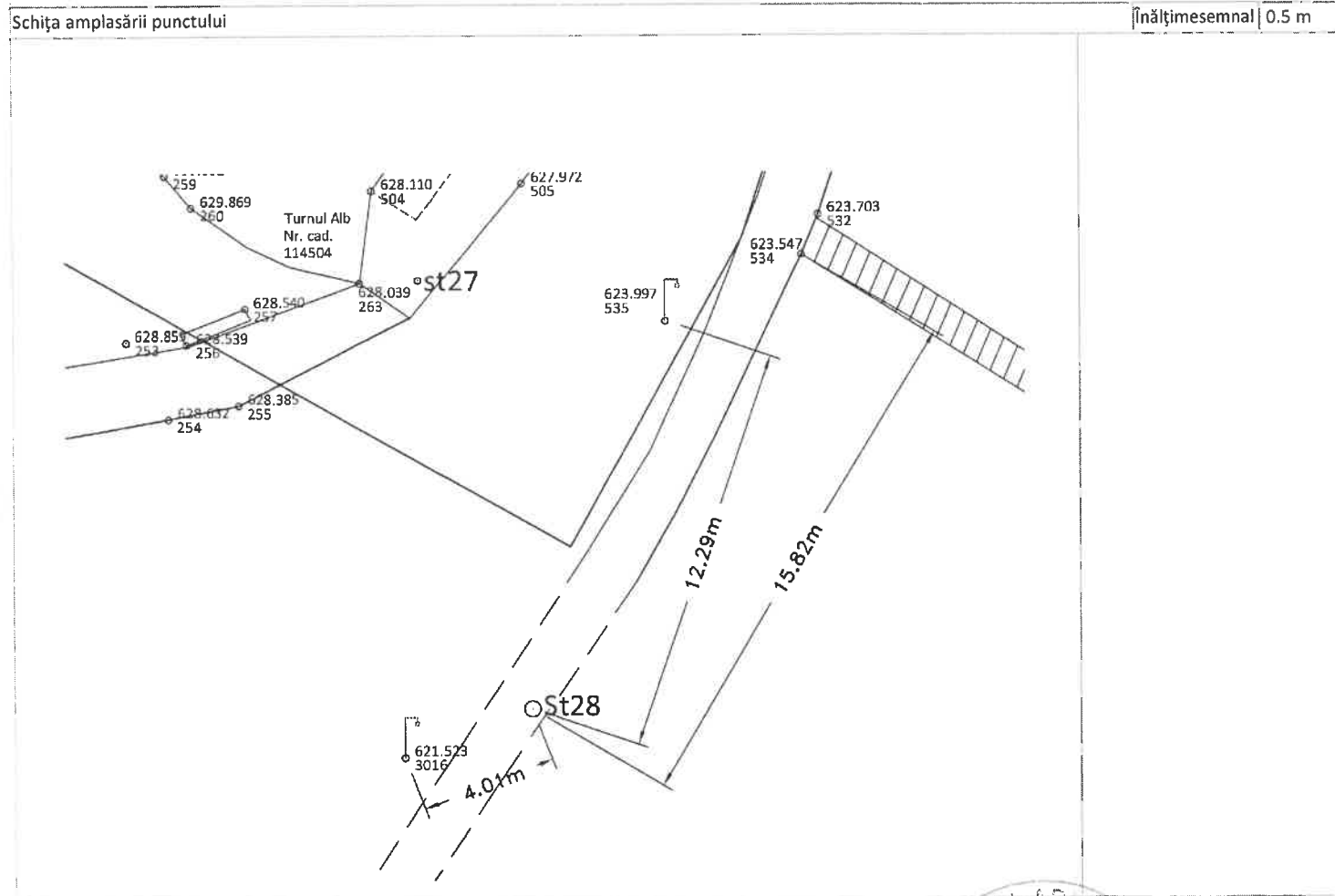

Întocmit:
Drd. Ing. Constantin Vezeanu

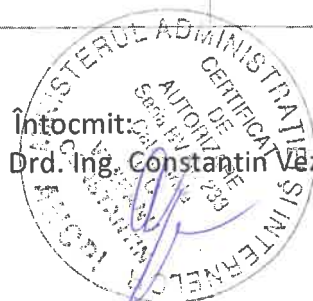

Descrierea topografică a punctului geodezic		OJCGC	Brasov
		Localitatea:	Brasov
		Tip punct:	Borna G.P.S.
		Cod număr punct:	
Ordin		Număr vechi	
Vechi/Nou		Nou	
Materializare		Tarus metalic	
Stare		Buna	
Coordonate aproximative		Denumire	St29
Northing	460502.021	Semnalizare	Punct G.P.S.
Trapez (1 : 25 000)		Marcăsubterană	
Punctevizate		Inscripțimarcă	
Număr punct		Denumirepunct	Orientare
Executant		Constantin Vezeanu	Lucrare 5 An 2012
Data inspectării punctului		09.12.2011	
Proprietarul locului		PRIMARIA MUNICIPIULUI BRASOV	
Acces lapunct			

Schița amplasării punctului

înălțimesemnal | 0.5 m

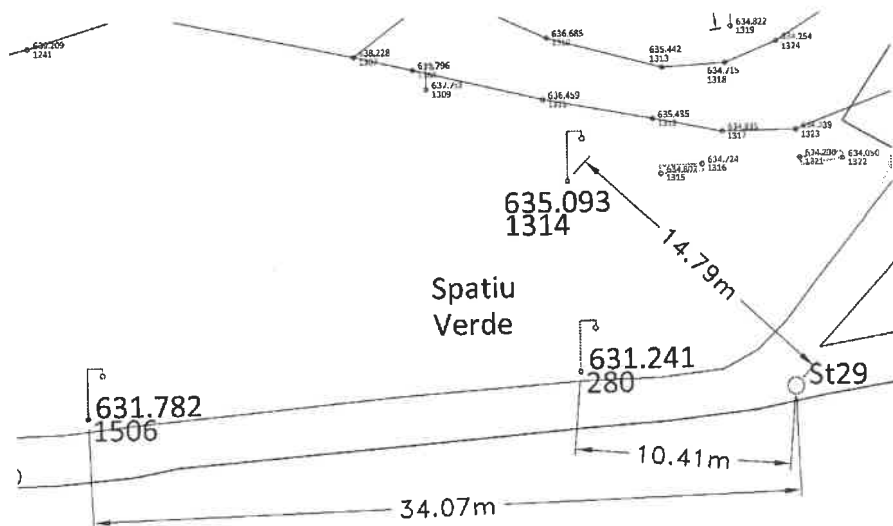

Întocmit:
Drd. Ing. Constantin Vezeanu



Descrierea topografică a punctului geodezic		OJCGC	Brasov
		Localitatea:	Brasov
		Tip punct:	Borna G.P.S.
		Cod număr punct:	
Ordin		Număr vechi	
Vechi/Nou		Denumire	St30
Materializare	Tarus metalic	Semnalizare	Punct G.P.S.
Stare	Buna	Marcăsubterană	
Coordonate aproximative		Inscripțiamarcă	
Northing	460498.320	Easting	545780.286
Trapez (1 : 25 000)			
Punctevizate			
Număr punct	Denumirepunct	Orientare	
Executant	Constantin Vezeanu	Lucrare	5
Data inspectării punctului	09.12.2011	An	2012
Proprietarul locului	PRIMARIA MUNICIPIULUI BRASOV		
Acces lapunct			

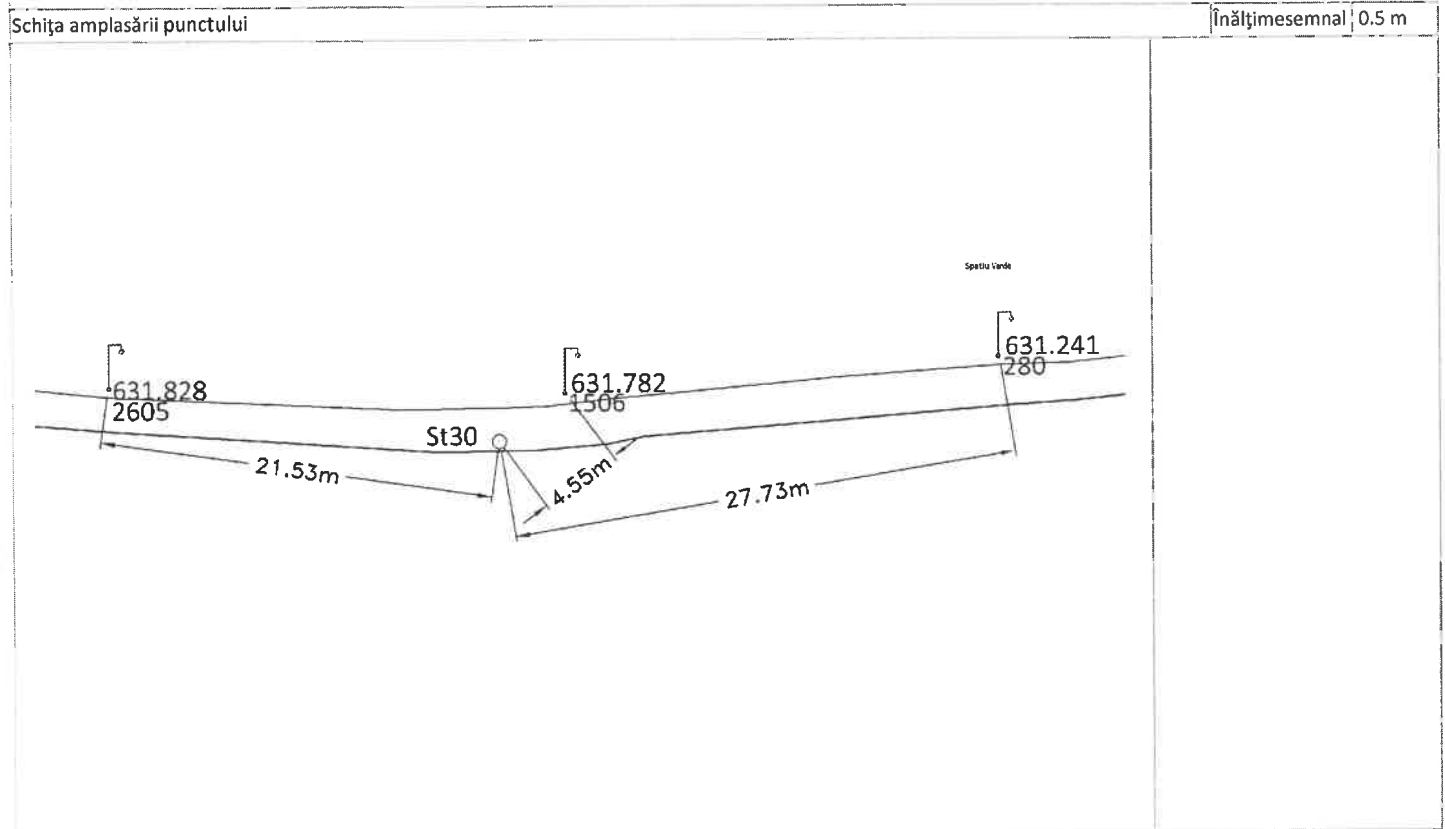

Înlocuitor:
Drd. Ing. Constantin Vezeanu



Descrierea topografică a punctului geodezic		OJCGC	Brasov
		Localitatea:	Brasov
		Tip punct:	Borna G.P.S.
		Cod număr punct:	
Ordin		Număr vechi	Denumire St31
Vechi/Nou		Nou	Semnalizare Punct G.P.S.
Materializare		Tarus metalic	Marcăsubterană
Stare		Buna	Inscripțimarcă
Coordonate aproximative			
Northing	460501.348		Easting 545732.422
Trapez (1 : 25 000)			
Punctevizate			
Număr punct	Denumirepunct		Orientare
Executant	Constantin Vezeanu	Lucrare 5	An 2012
Data inspectării punctului	09.12.2011		
Proprietarul locului	PRIMARIA MUNICIPIULUI BRASOV		
Acces lapunct			

Schița amplasării punctului Înălțimesemnal 0.5 m

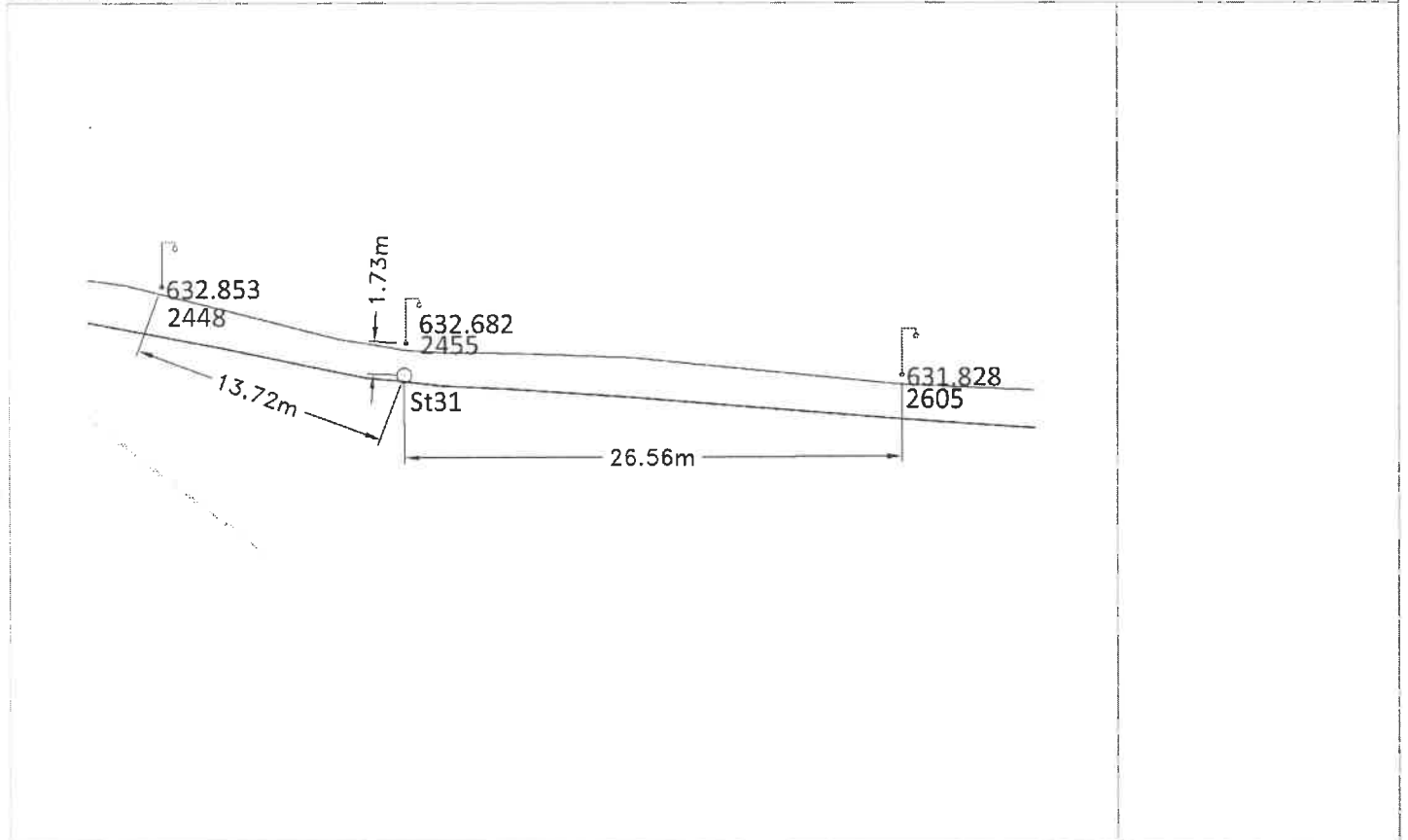

Intocmit
Drd Ing. Constantin Vezeanu

MINISTERUL ADMINISTRATIILOR SI INTERIORE
AUTORITATEA NATIONALA DE CALITATE SI SIGURANTA
ASOCIATIA ROMANA DE GEODEZIE SI TOPOGRAFIE
CERTEFICAT DE CALITATE
ASOCIATIA ROMANA DE GEODEZIE SI TOPOGRAFIE

Descrierea topografică a punctului geodezic		OJCGC	Brasov
		Localitatea:	Brasov
		Tip punct:	Borna G.P.S.
		Cod număr punct:	
Ordin		Număr vechi	
Vechi/Nou		Nou	
Materializare		Tarus metalic	
Stare		Buna	
Coordonate aproximative		Denumire	St32
Northing		Semnalizare	Punct G.P.S.
Trapez (1 : 25 000)		Marcăsubterană	
		Inscripțiamarcă	
		Easting	545699.848
Puncte vizate			
Număr punct		Denumire punct	Orientare
Executant	Constantin Vezeanu	Lucrare	5 An 2012
Data inspectării punctului	09.12.2011		
Proprietarul locului	PRIMARIA MUNICIPIULUI BRASOV		
Acces la punct			
Schița amplasării punctului			Înălțime semnal 0.5 m

Întocmit: **ADMINISTRATOR**
Drd. Ing. Constantin Vezeanu

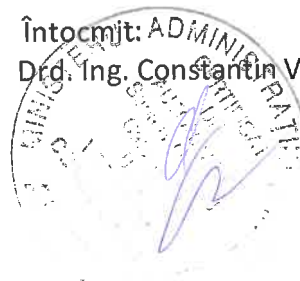

Descrierea topografică a punctului geodezic		OJCGC	Brasov
		Localitatea:	Brasov
		Tip punct:	Borna G.P.S.
		Cod număr punct:	
Ordin	Număr vechi	Denumire	St33
Vechi/Nou	Nou	Semnalizare	Punct G.P.S.
Materializare	Tarus metalic	Marcăsubterană	
Stare	Buna	Inscripții marcă	
Coordonate aproximative			
Northing	460467.355	Easting	545702.336
Trapez (1 : 25 000)			
Puncte vizate			
Număr punct	Denumire punct	Orientare	
Executant	Constantin Vezeanu	Lucrare	5
		An	2012
Data inspectării punctului	09.12.2011		
Proprietarul locului	PRIMARIA MUNICIPIULUI BRASOV		
Acces la punct			

Schița amplasării punctului Înălțime semnal 0.5 m

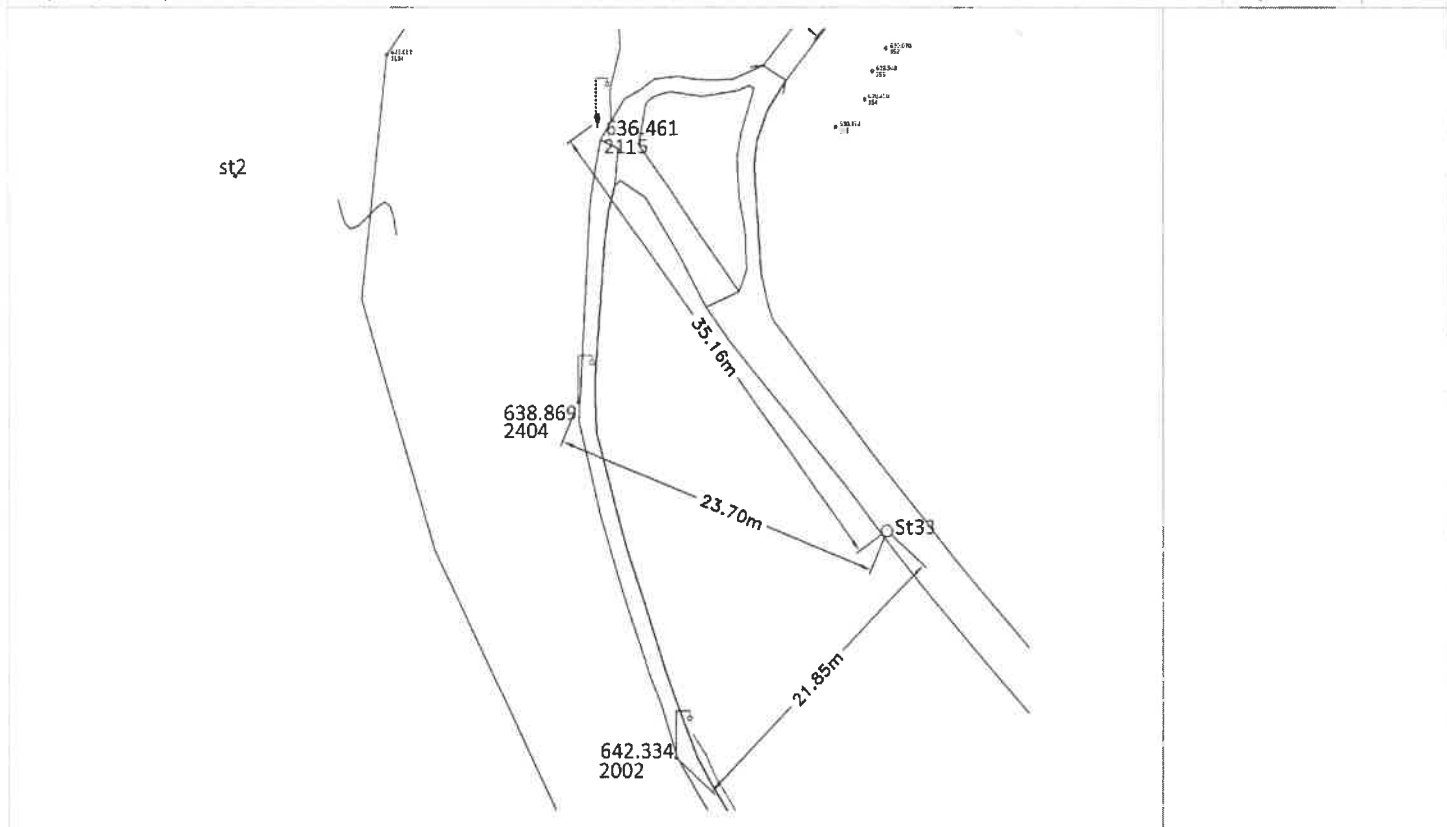

Întocmit:
Drd. Ing. Constantin Vezeanu

Official circular stamp of the Brasov Municipality Administration (Municipalitatea Municipiului Braşov) and a signature in blue ink.

Descrierea topografică a punctului geodezic		OJCGC	Brasov
		Localitatea:	Brasov
		Tip punct:	Borna G.P.S.
		Cod număr punct:	
Ordin		Număr vechi	
Vechi/Nou		Nou	
Materializare		Tarus metalic	
Stare		Buna	
Coordonate aproximative		Denumire	St34
Northing		Semnalizare	Punct G.P.S.
	460420.671	Marcăsubterană	
Trapez (1 : 25 000)		Inscripțiamarcă	
		Easting	545742.332
Punctevizate			
Număr punct		Denumirepunct	Orientare
Executant	Constantin Vezeanu	Lucrare	5
Data inspectării punctului	09.12.2011	An	2012
Proprietarul locului	PRIMARIA MUNICIPIULUI BRASOV		
Acces lapunct			

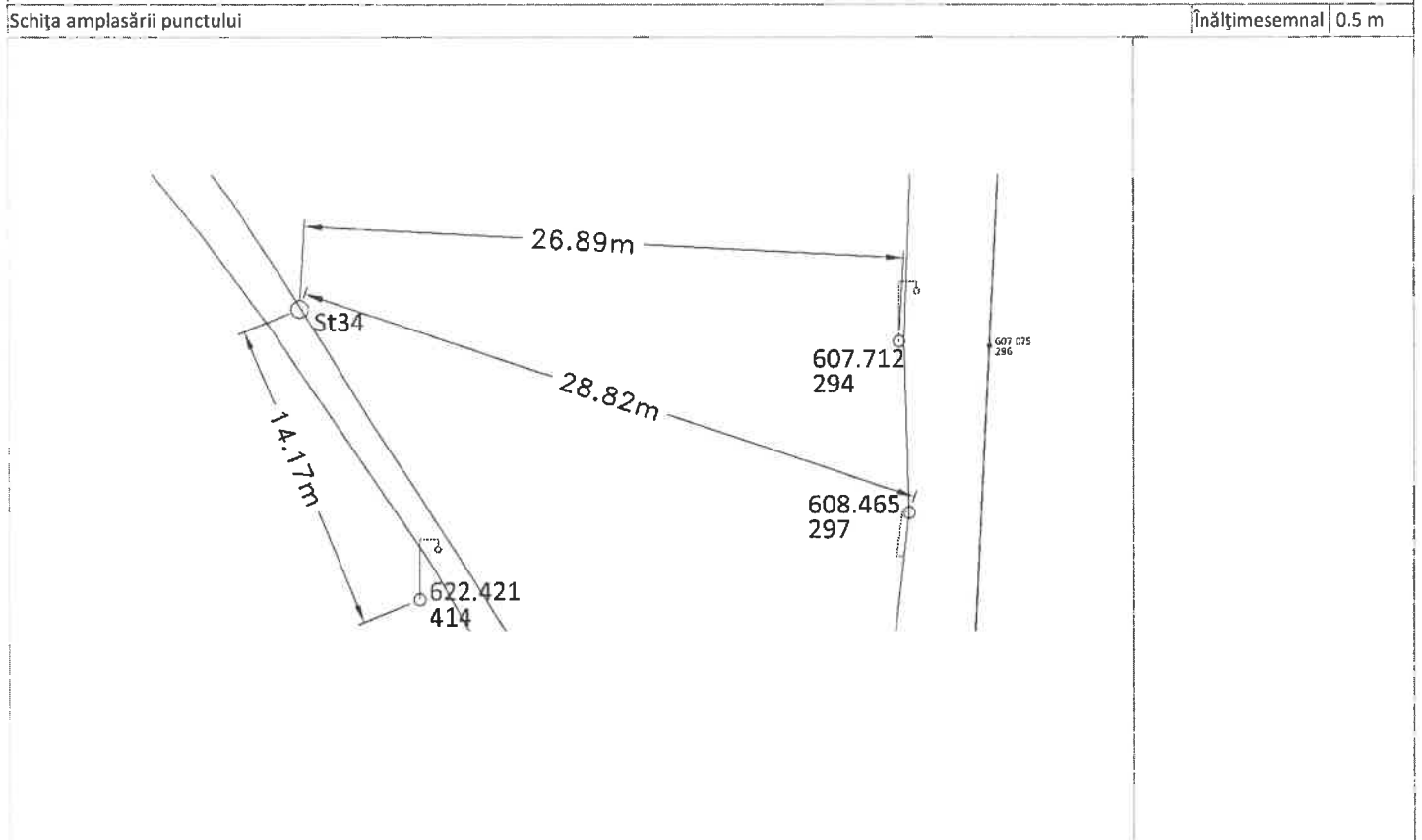

Întocmit:
Drd. Ing. Constantin Vezeanu

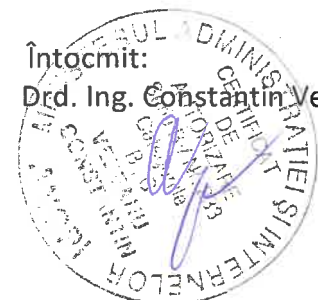

Descrierea topografică a punctului geodezic		OJCGC	Brasov	
		Localitatea:	Brasov	
		Tip punct:	Borna G.P.S.	
		Cod număr punct:		
Ordin		Număr vechi		
Vechi/Nou		Nou		
Materializare		Tarus metalic		
Stare		Buna		
Coordonate aproximative		Denumire	St36	
Northing		460433.711	Easting	545698.436
Trapez (1 : 25 000)				
Punctevizate				
Număr punct		Denumire punct	Orientare	
Executant		Constantin Vezeanu	Lucrare 5 An 2012	
Data inspectării punctului		09.12.2011		
Proprietarul locului		PRIMARIA MUNICIPIULUI BRASOV		
Acces la punct				

Schița amplasării punctului

Înălțime semnal: 0.5 m

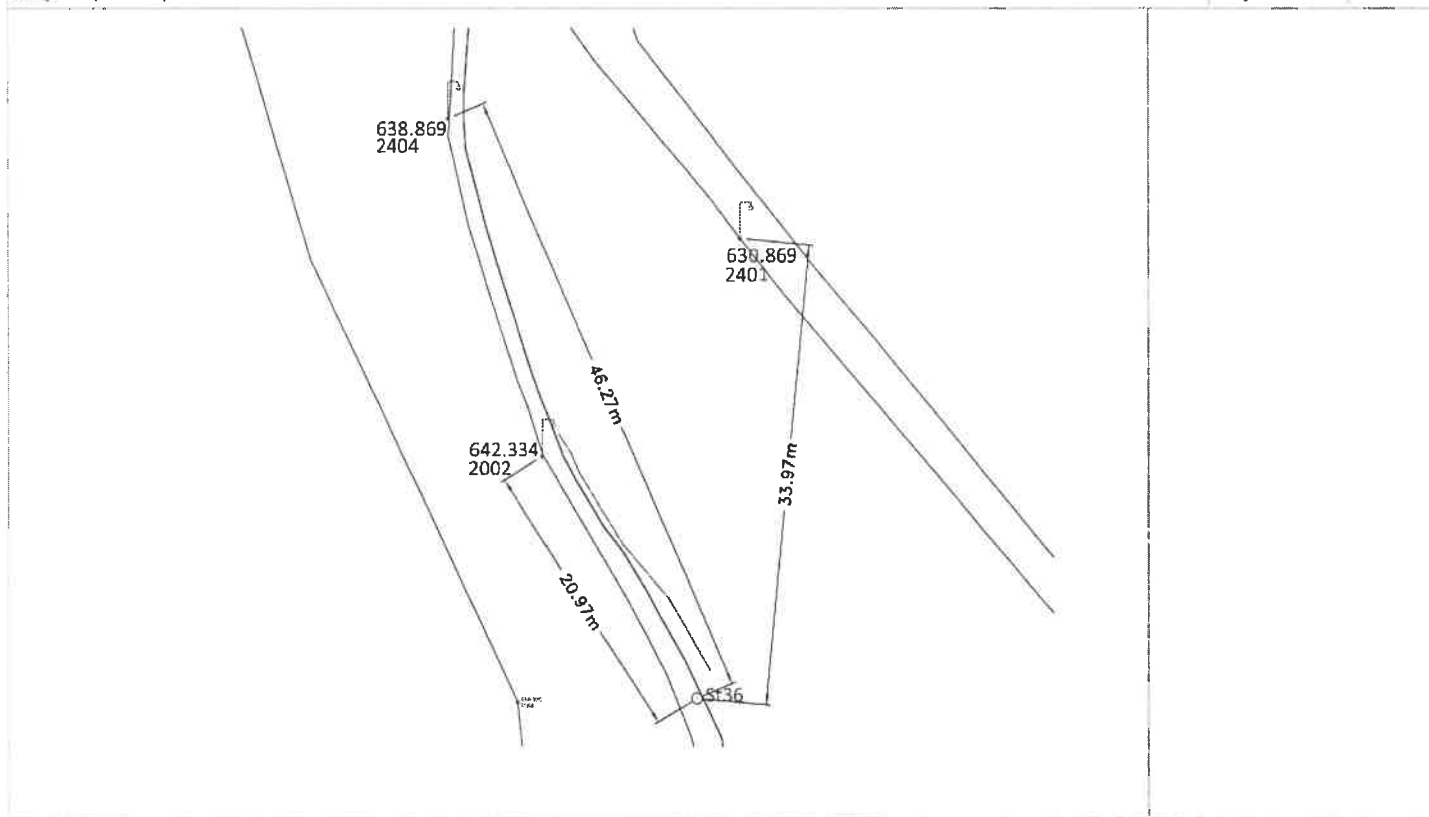

Întocmit:
Drd. Ing. Constantin Vezeanu



Descrierea topografică a punctului geodezic		OJCGC	Brasov
		Localitatea:	Brasov
		Tip punct:	Borna G.P.S.
		Cod număr punct:	
Ordin		Număr vechi	
Vechi/Nou		Nou	
Materializare		Tarus metalic	
Stare		Buna	
Coordonate aproximative		Denumire	St37
Northing	460391.463	Semnalizare	Punct G.P.S.
Easting		Marcăsubterană	
Trapez (1 : 25 000)		Inscripțiamarcă	
Punctevizate			
Număr punct	Denumirepunct	Orientare	
Executant	Constantin Vezeanu	Lucrare	5
Data inspectării punctului	09.12.2011	An	2012
Proprietarul locului	PRIMARIA MUNICIPIULUI BRASOV		
Acces lapunct			

Schița amplasării punctului Înălțimesemnal 0,5 m

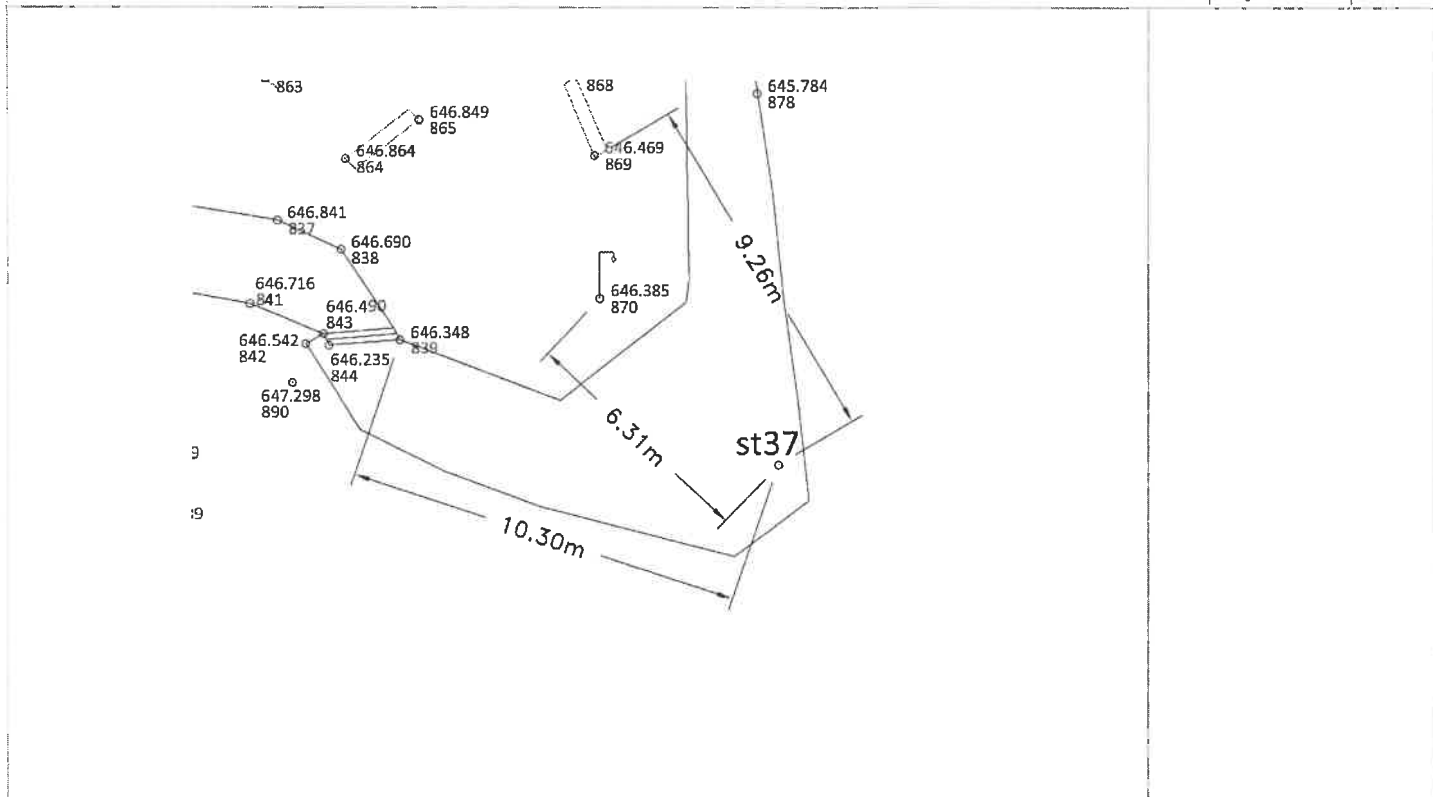

Intocmit:
Drd. Ing. Constantin Vezeanu

Descrierea topografică a punctului geodezic		OJCGC	Brasov
		Localitatea:	Brasov
		Tip punct:	Borna G.P.S.
		Cod număr punct:	
Ordin	Număr vechi	Denumire	St40
Vechi/Nou	Nou	Semnalizare	Punct G.P.S.
Materializare	Tarus metalic	Marcăsubterană	
Stare	Buna	Inscripțimarcă	
Coordonate aproximative			
Northing	460467.166	Easting	545824.111
Trapez (1 : 25 000)			
Punctevizate			
Număr punct	Denumirepunct	Orientare	
Executant	Constantin Vezeanu	Lucrare	5 An 2012
Data inspectării punctului	09.12.2011		
Proprietarul locului	PRIMARIA MUNICIPIULUI BRASOV		
Acces lapunct			

Schița amplasării punctului Înălțimesemnal 0.5 m

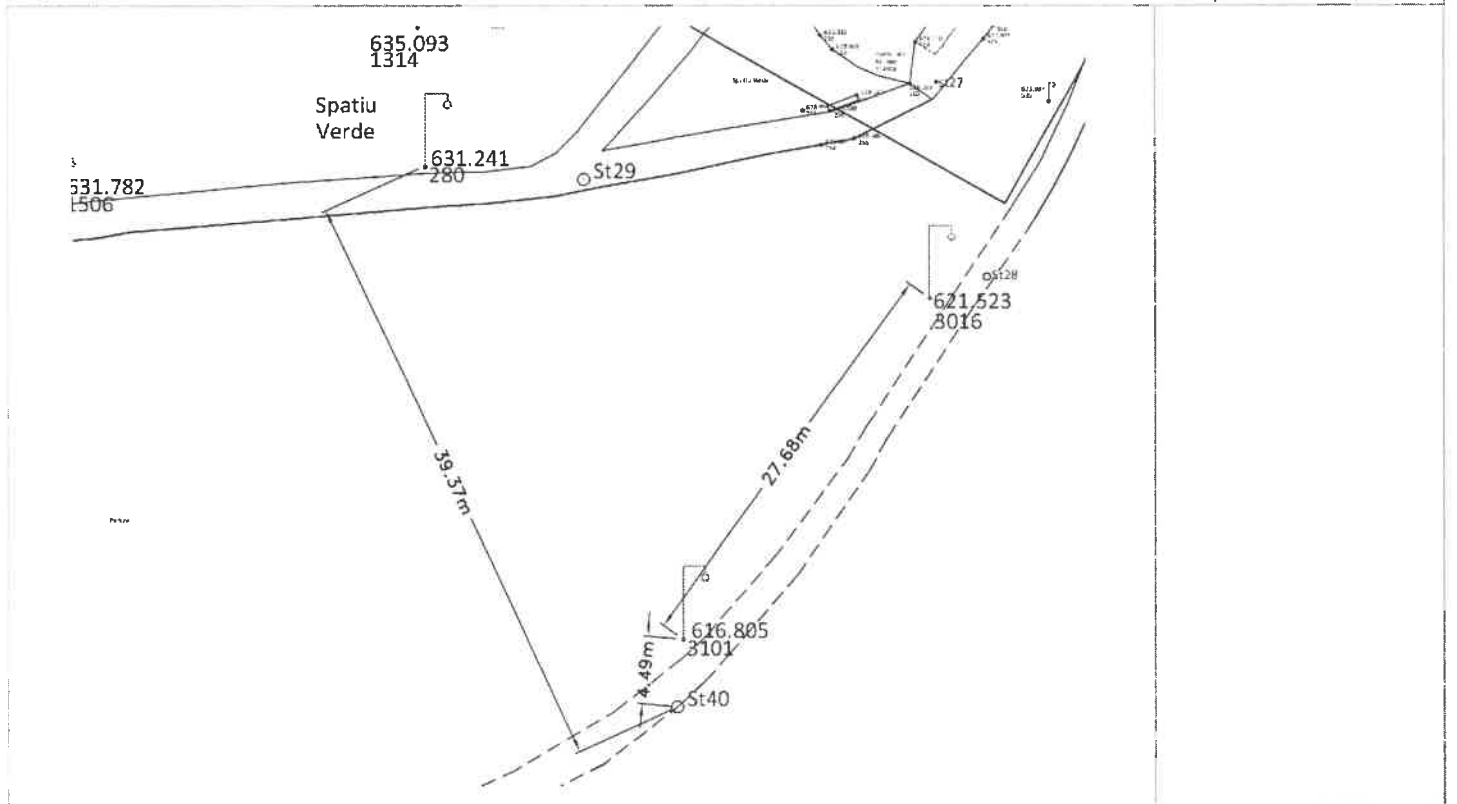

Intocmit
Drd. Ing. Constantin Vezeanu

Descrierea topografică a punctului geodezic		OJCGC	Brasov	
		Localitatea:	Brasov	
		Tip punct:	Borna G.P.S.	
		Cod număr punct:		
Ordin		Număr vechi	Denumire	St42
Vechi/Nou		Nou	Semnalizare	Punct G.P.S.
Materializare		Tarus metalic	Marcăsubterană	
Stare		Buna	Inscripțimarcă	
Coordonate aproximative				
Northing	460451.796		Easting	545775.351
Trapez (1 : 25 000)				
Punctevizate				
Număr punct	Denumirepunct		Orientare	
Executant				
		Constantin Vezeanu	Lucrare	5
			An	2012
Data inspectării punctului		09.12.2011		
Proprietarul locului		PRIMARIA MUNICIPIULUI BRASOV		
Acces lapunct				

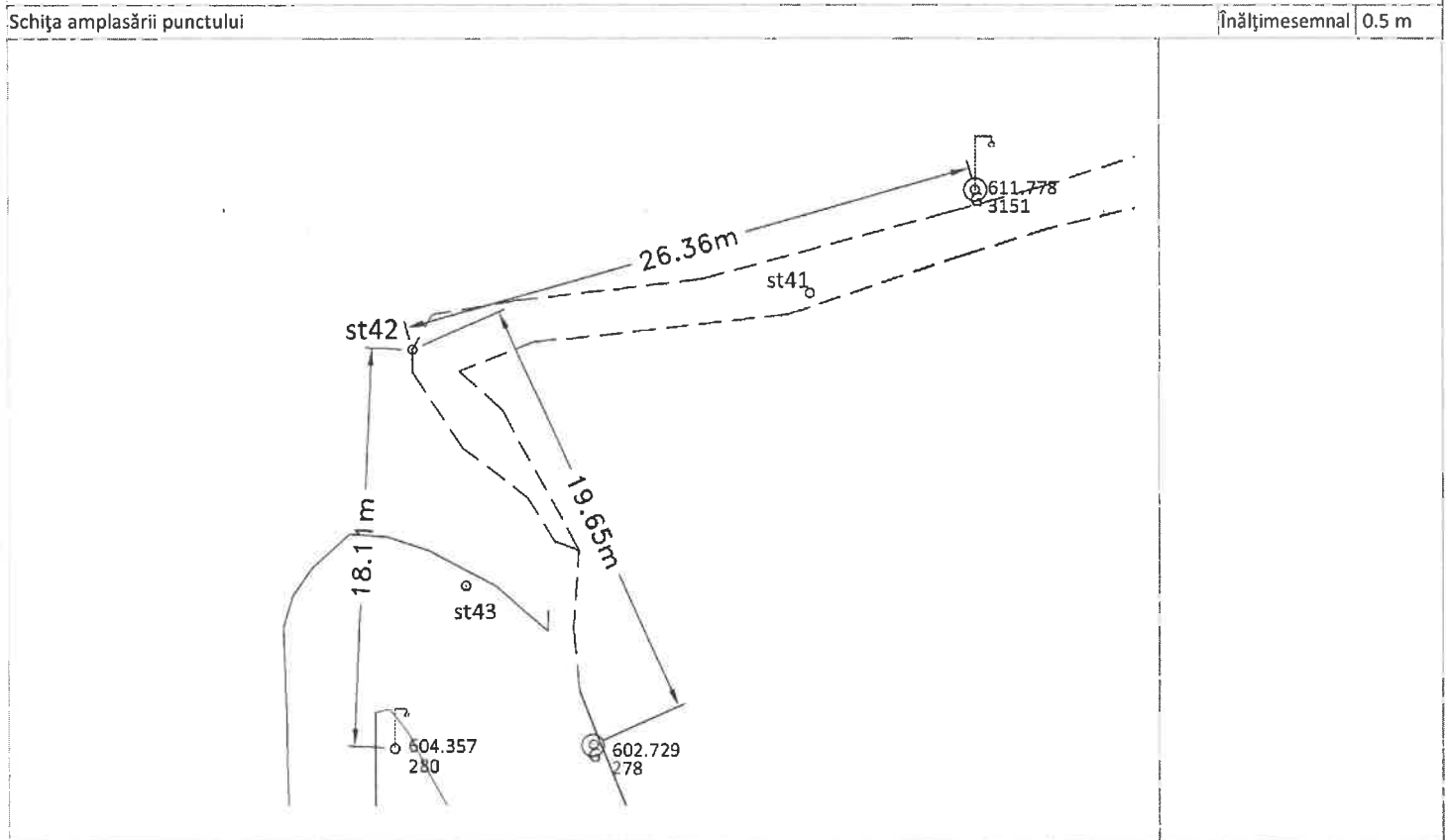

Intocmit:
Dr. Ing. Constantin Vezeanu

Stamp: MINISTERUL ADMINISTRATIEI SI INTERNELOR, PRIMĂRIA MUNICIPIULUI BRASOV, CALDRAȘI, 13.01.2013

Descrierea topografică a punctului geodezic		DICGC	Brasov
		Localitatea:	Brasov
		Tip punct:	Borna G.P.S.
		Cod număr punct:	
Ordin		Număr vechi	
Vechi/Nou		Nou	
Materializare		Tarus metalic	
Stare		Buna	
Coordonate aproximative		Denumire	St43
Northing		460441.075	
Trapez (1 : 25 000)		Easting	545777.738
Punctevizate			
Număr punct		Denumirepunct	Orientare
Executant	Constantin Vezeanu	Lucrare	5 An 2012
Data inspectării punctului	09.12.2011		
Proprietarul locului	PRIMARIA MUNICIPIULUI BRASOV		
Acces lapunct			

Schița amplasării punctului Înălțimesemnal 0.5 m

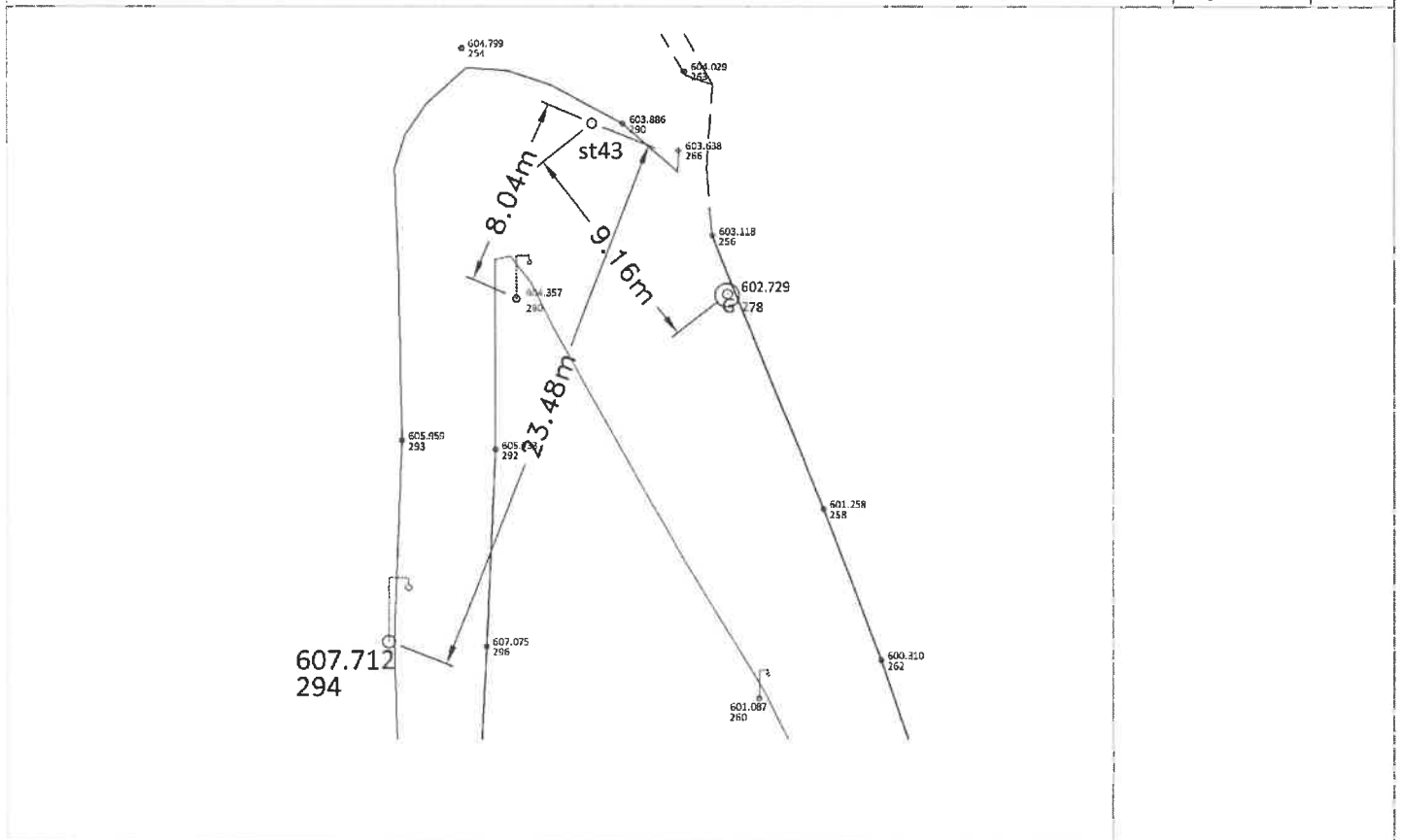

Intocmit
Dre Ing. Constantin Vezeanu

MINISTERUL ADMINISTRATIEI INTERIORE
SECRETARIA DE STAT
CASA DE STAT
CONSTANTINA
15.12.2011

Descrierea topografică a punctului geodezic		OJCGC	Brasov	
		Localitatea:	Brasov	
		Tip punct:	Borna G.P.S.	
		Cod număr punct:		
Ordin		Număr vechi		
Vechi/Nou		Nou		
Materializare		Tarus metalic		
Stare		Buna		
Coordonate aproximative		Denumire	St44	
Northing		460370.985	Easting	545769.247
Trapez (1 : 25 000)				
Punctevizate				
Număr punct		Denumirepunct	Orientare	
Executant	Constantin Vezeanu	Lucrare	5	
Data inspectării punctului	09.12.2011	An	2012	
Proprietarul locului	PRIMARIA MUNICIPIULUI BRASOV			
Acces lapunct				

Schița amplasării punctului Înălțimesemnal 0.5 m

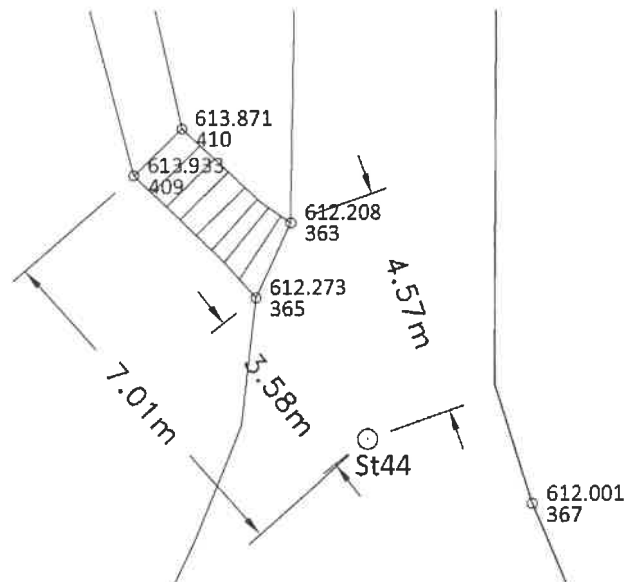

Întocmit:
Dra Ing. Constantin Vezeanu

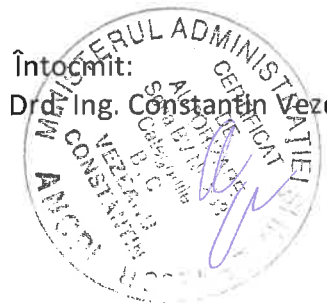

Descrierea topografică a punctului geodezic		OJCGC	Brasov
		Localitatea:	Brasov
		Tip punct:	Borna G.P.S.
		Cod număr punct:	
Ordin		Număr vechi	
Vechi/Nou		Nou	
Materializare		Tarus metalic	
Stare		Buna	
Coordonate aproximative		Denumire	St45
Northing		460391.987	
		Easting	545760.091
Trapez (1 : 25 000)			
Puncte vizate			
Număr punct		Denumire punct	Orientare
Executant		Constantin Vezeanu	Lucrare 5 An 2012
Data inspectării punctului		09.12.2011	
Proprietarul locului		PRIMARIA MUNICIPIULUI BRASOV	
Acces la punct			

Schița amplasării punctului Înălțime semnal 0.5 m

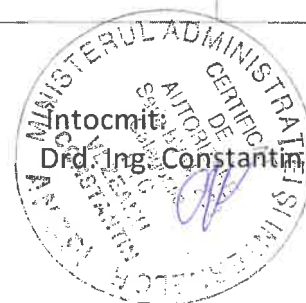
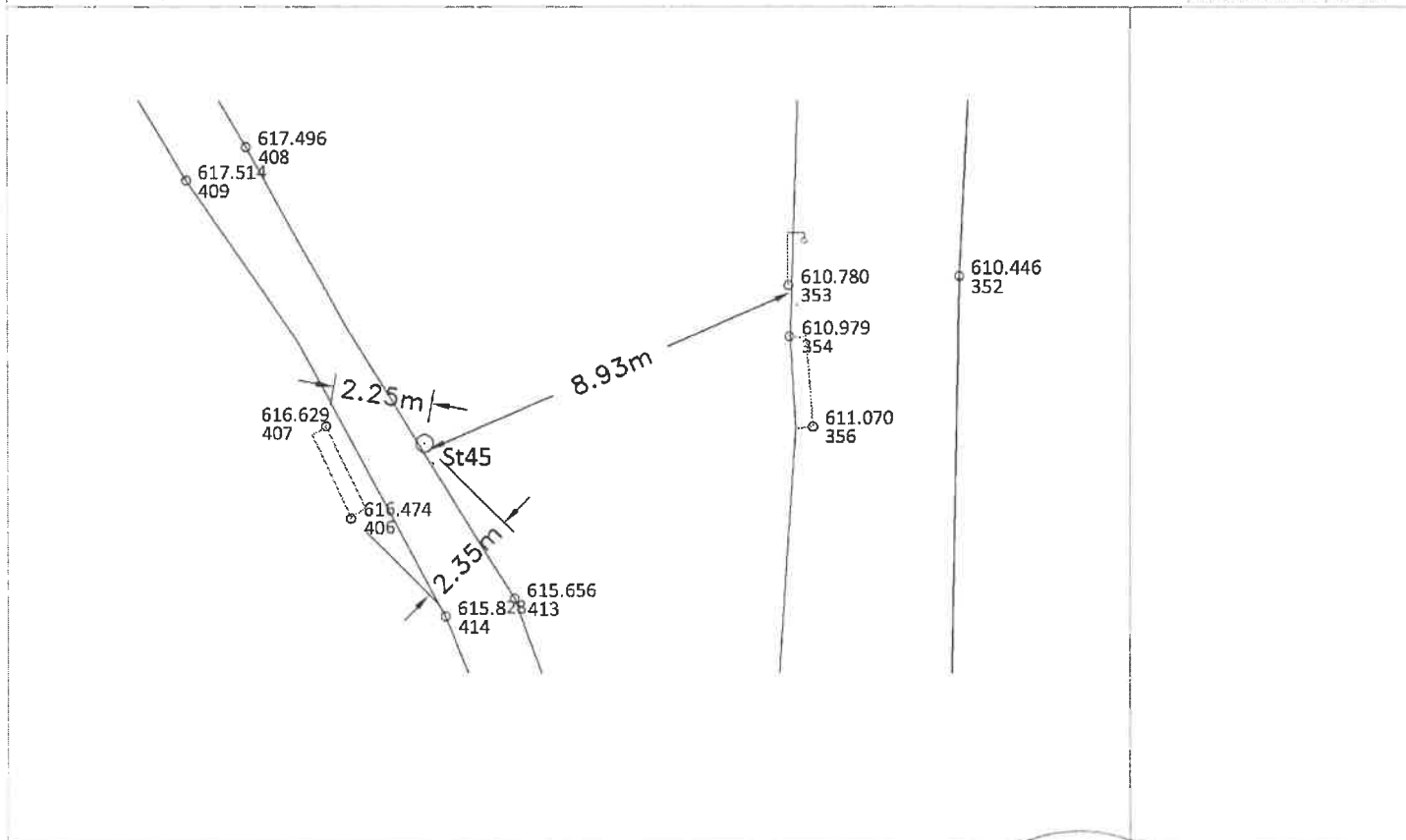

Intocmit de
Drd. Ing. Constantin Vezeanu

Descrierea topografică a punctului geodezic		OJCGC	Brasov
		Localitatea:	Brasov
		Tip punct:	Borna G.P.S.
		Cod număr punct:	
Ordin	Număr vechi	Denumire	St46
Vechi/Nou	Nou	Semnalizare	Punct G.P.S.
Materializare	Tarus metalic	Marcăsubterană	
Stare	Buna	Inscripțimarcă	
Coordonate aproximative			
Northing	460348.713	Easting	545811.805
Trapez (1 : 25 000)			
Punctevizate			
Număr punct	Denumirepunct	Orientare	
Executant	Constantin Vezeanu	Lucrare	5
Data inspectării punctului	09.12.2011	An	2012
Proprietarul locului	PRIMARIA MUNICIPIULUI BRASOV		
Acces lapunct			

Schița amplasării punctului

Înălțimesemnal | 0.5 m

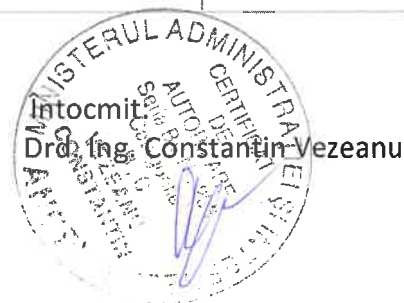
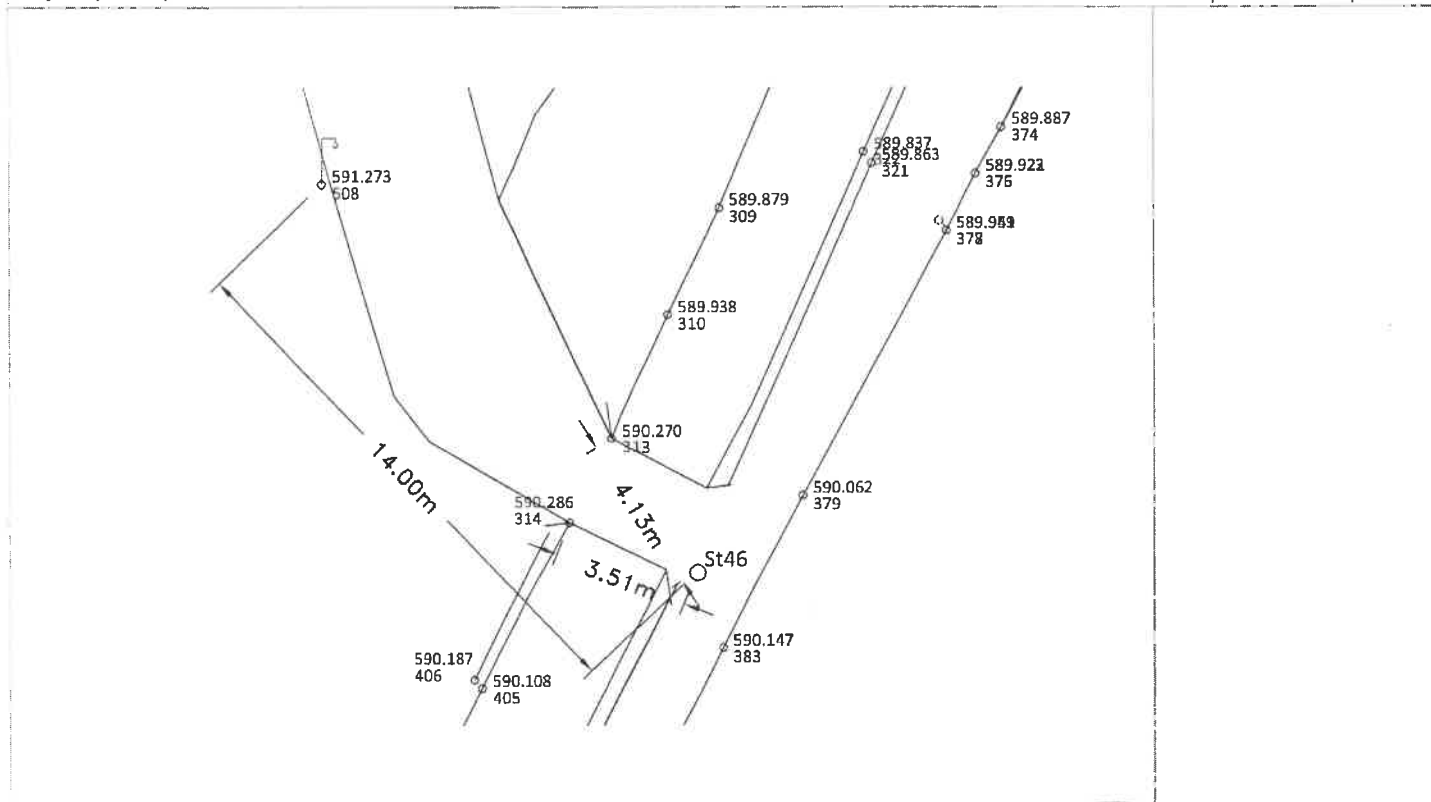

Descrierea topografică a punctului geodezic		OJCGC	Brasov	
		Localitatea:	Brasov	
		Tip punct:	Borna G.P.S.	
		Cod număr punct:		
Ordin		Număr vechi		
Vechi/Nou		Nou		
Materializare		Tarus metalic		
Stare		Buna		
Coordonate aproximative		Denumire	St47	
Northing		460289.221	Easting	545772.878
Trapez (1 : 25 000)				
Punctevizate				
Număr punct	Denumirepunct	Orientare		
Executant	Constantin Vezeanu	Lucrare	5 An 2012	
Data inspectării punctului	09.12.2011			
Proprietarul locului	PRIMARIA MUNICIPIULUI BRASOV			
Acces lapunct				

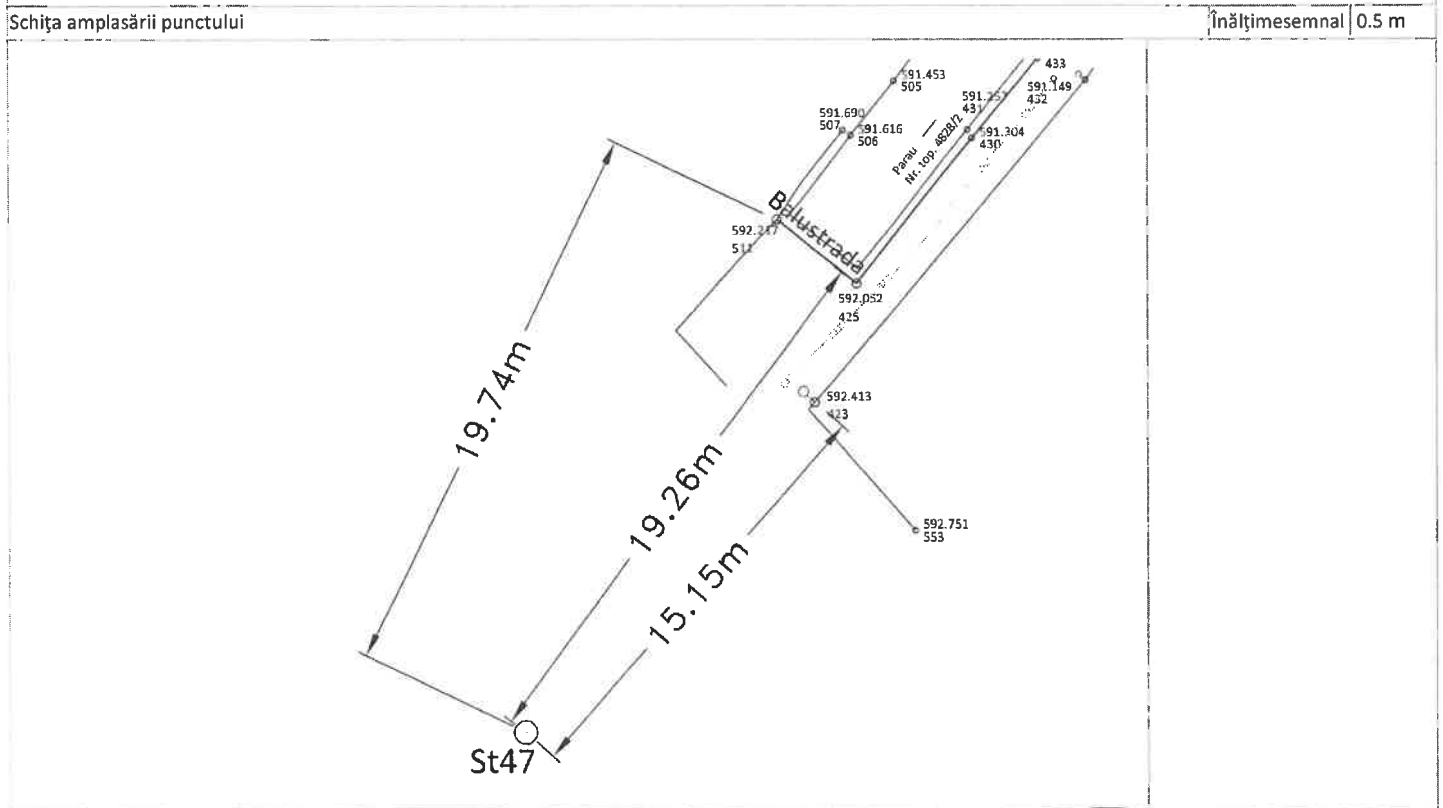

Intocmit
Dr. Ing. Constantin Vezeanu

MINISTERUL ADMINISTRATIILOR SI INTERNULI
AUTORITATEA NATIONALA DE CALITATE
SERVICIUL NATIONAL DE CALITATE
CORINTIANU
VEZEANU
ANGEL

Descrierea topografică a punctului geodezic		OJCGC	Brasov	
		Localitatea:	Brasov	
		Tip punct:	Borna G.P.S.	
		Cod număr punct:		
Ordin		Număr vechi		
Vechi/Nou		Nou		
Materializare		Tarus metalic		
Stare		Buna		
Coordonate aproximative		Denumire	St49	
Northing		460407.550	Easting	545843.968
Trapez (1 : 25 000)				
Punctevizate				
Număr punct		Denumirepunct	Orientare	
Executant		Constantin Vezeanu	Lucrare 5 An 2012	
Data inspectării punctului		09.12.2011		
Proprietarul locului		PRIMARIA MUNICIPIULUI BRASOV		
Acces lapunct				

Schița amplasării punctului Înălțimesemnal 0.5 m

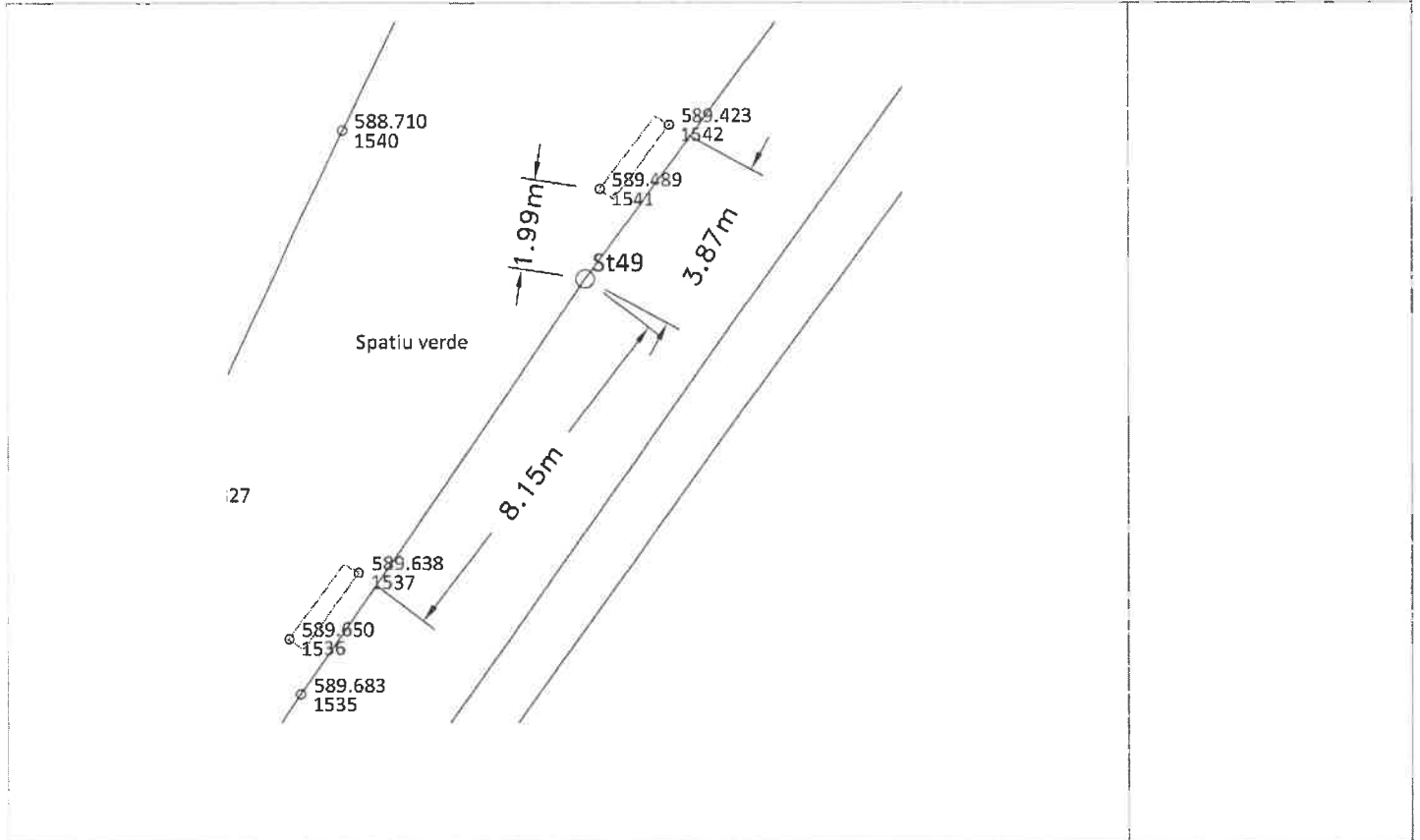

Întocmit de
Dn. Ing. Constantin Vezeanu

Descrierea topografică a punctului geodezic		OJCGC	Brasov
		Localitatea:	Brasov
		Tip punct:	Borna G.P.S.
		Cod număr punct:	
Ordin		Număr vechi	
Vechi/Nou		Nou	
Materializare		Tarus metalic	
Stare		Buna	
Coordonate aproximative		Denumire	St50
Northing	460469.052	Semnalizare	Punct G.P.S.
Easting		Marcăsubterană	
Trapez (1 : 25 000)		Inscripții marcă	
Puncte vizate			
Număr punct	Denumire punct	Orientare	
Executant	Constantin Vezeanu	Lucrare	5
Data inspectării punctului	09.12.2011	An	2012
Proprietarul locului	PRIMARIA MUNICIPIULUI BRASOV		
Acces la punct			

Schița amplasării punctului Înălțime semnal | 0.5 m

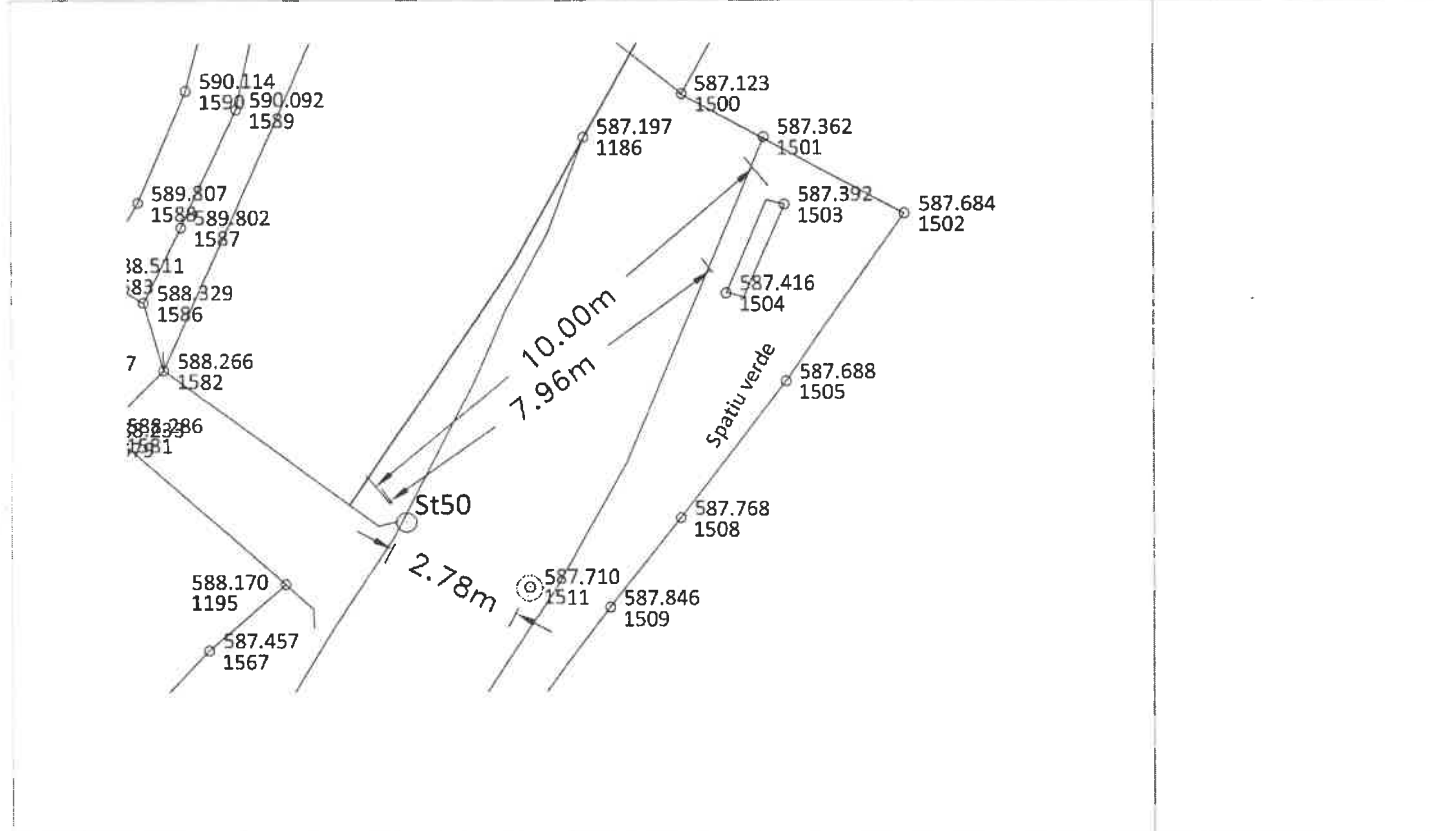

Întocmit:
Din Ing. Constantin Vezeanu

Descrierea topografică a punctului geodezic		OJCGC	Brasov	
		Localitatea:	Brasov	
		Tip punct:	Borna G.P.S.	
		Cod număr punct:		
Ordin		Număr vechi		
Vechi/Nou		Nou		
Materializare		Tarus metalic		
Stare		Buna		
Coordonate aproximative		Denumire	St51	
Northing		460487.082	Easting	545900.994
Trapez (1 : 25 000)				
Punctevizate				
Număr punct		Denumirepunct	Orientare	
Executant		Constantin Vezeanu	Lucrare 5 An 2012	
Data inspectării punctului		09.12.2011		
Proprietarul locului		PRIMARIA MUNICIPIULUI BRASOV		
Acces lapunct				

Schița amplasării punctului Înălțimesemnal 0,5 m

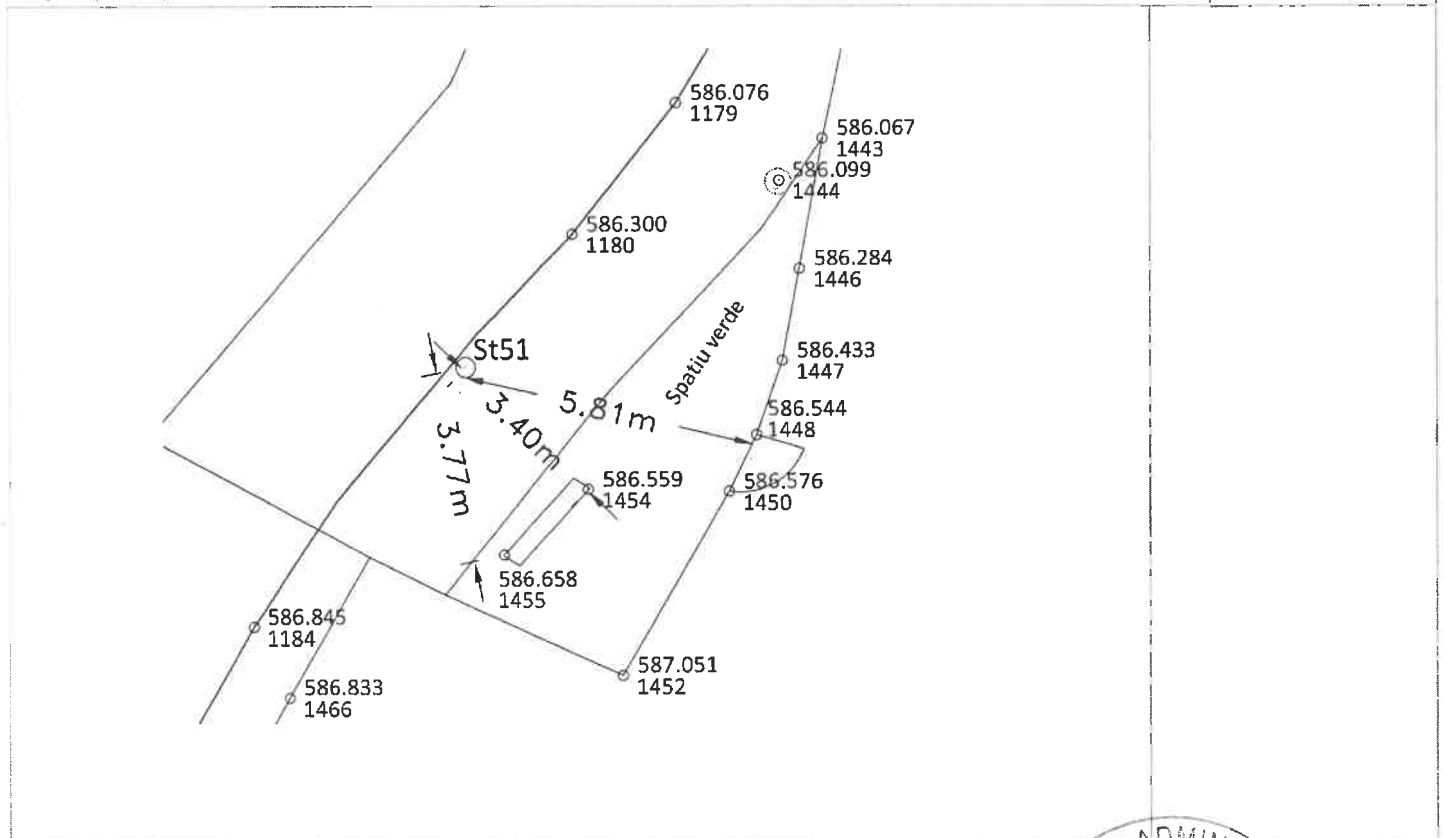

Întocmit:
Drd. Ing. Constantin Vezeanu



Descrierea topografică a punctului geodezic				OJCGC	Brasov
				Localitatea:	Brasov
				Tip punct:	Borna G.P.S.
				Cod număr punct:	
Ordin		Număr vechi		Denumire	St52
Vechi/Nou		Nou		Semnalizare	Punct G.P.S.
Materializare		Tarus metalic		Marcăsubterană	
Stare		Buna		Inscripțiamarcă	
Coordonate aproximative					
Northing	460507.353			Easting	545913.564
Trapez (1 : 25 000)					
Punctevizate					
Număr punct	Denumirepunct				Orientare
Executant	Constantin Vezeanu			Lucrare	5
					An
					2012
Data inspectării punctului	09.12.2011				
Proprietarul locului	PRIMARIA MUNICIPIULUI BRASOV				
Acces lapunct					

Schița amplasării punctului

Înălțimesemnal 0.5 m

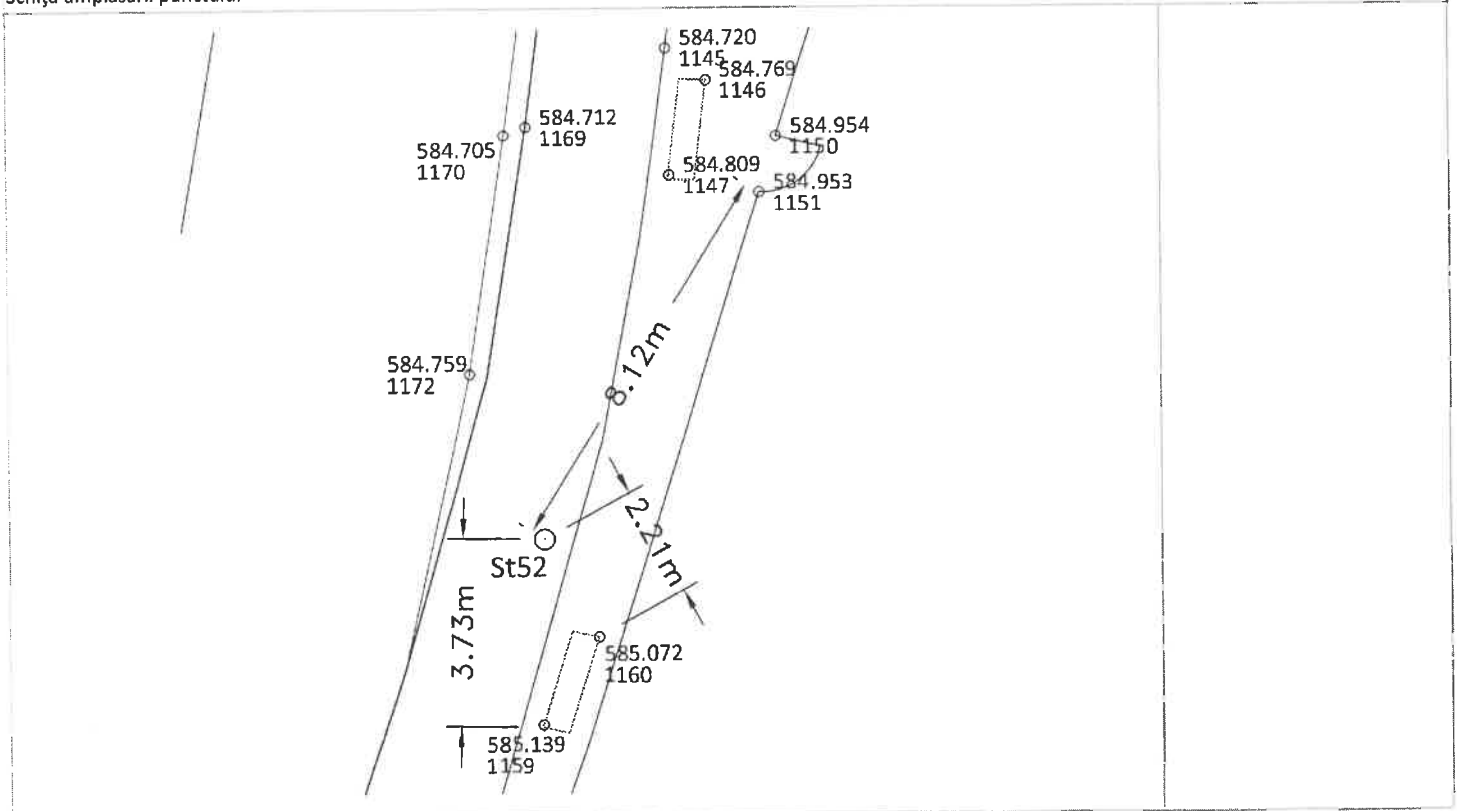

Întocmit de
Dra. Ing. Constantin Vezeanu



Descrierea topografică a punctului geodezic		OJCGC	Brasov
		Localitatea:	Brasov
		Tip punct:	Borna G.P.S.
		Cod număr punct:	
Ordin		Număr vechi	
Vechi/Nou		Denumire	St53
Materializare	Tarus metalic	Semnalizare	Punct G.P.S.
Stare	Buna	Marcăsubterană	
Coordonate aproximative		Inscripțimarcă	
Northing	460561.571	Easting	545917.074
Trapez (1 : 25 000)			
Punctevizate			
Număr punct	Denumirepunct	Orientare	
Executant	Constantin Vezeanu	Lucrare	5
Data inspectării punctului	09.12.2011	An	2012
Proprietarul locului	PRIMARIA MUNICIPIULUI BRASOV		
Acces lapunct			

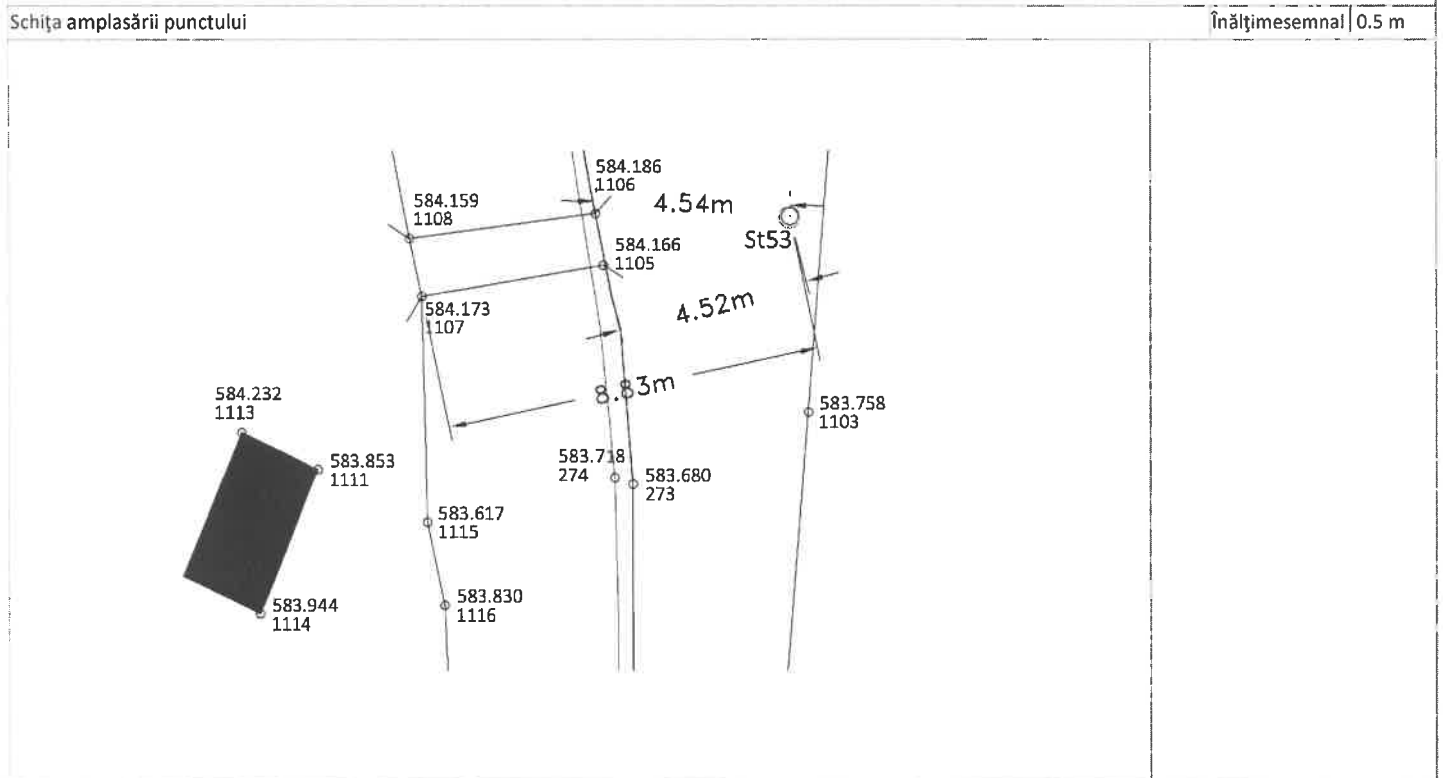

Întocmit:
Drd. Ing. Constantin Vezeanu



Descrierea topografică a punctului geodezic		OJCGC	Brasov
		Localitatea:	Brasov
		Tip punct:	Borna G.P.S.
		Cod număr punct:	
Ordin		Număr vechi	
Vechi/Nou		Nou	
Materializare		Tarus metalic	
Stare		Buna	
Coordonate aproximative		Denumire	St54
Northing		460608.061	
		Easting	545912.720
Trapez (1 : 25 000)			
Punctevizate			
Număr punct		Denumirepunct	Orientare
Executant		Constantin Vezeanu	Lucrare 5 An 2012
Data inspectării punctului		09.12.2011	
Proprietarul locului		PRIMARIA MUNICIPIULUI BRASOV	
Acces lapunct			

Schița amplasării punctului Înălțimesemnal 0.5 m

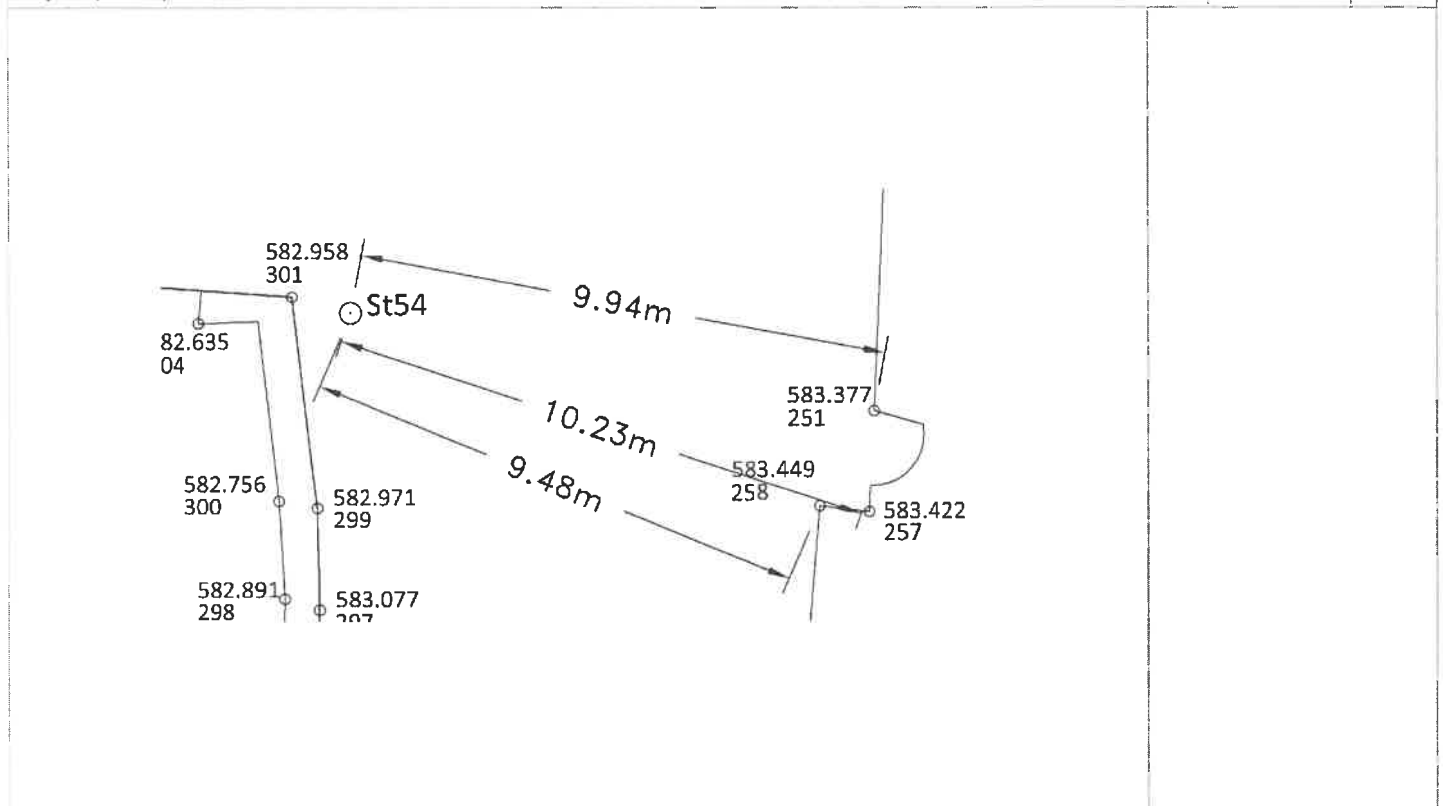

Întocmit:
Drd. Ing. Constantin Vezeanu



Descrierea topografică a punctului geodezic		OJCGC	Brasov
		Localitatea:	Brasov
		Tip punct:	Borna G.P.S.
		Cod număr punct:	
Ordin		Număr vechi	
Vechi/Nou		Denumire	St55
Materializare	Tarus metalic	Semnalizare	Punct G.P.S.
Stare	Buna	Marcăsubterană	
Coordonate aproximative		Inscripțiiimarcă	
Northing	460649.993	Easting	545921.880
Trapez (1 : 25 000)			
Punctevizate			
Număr punct	Denumirepunct	Orientare	
Executant	Constantin Vezeanu	Lucrare	5
Data inspectării punctului	09.12.2011	An	2012
Proprietarul locului	PRIMARIA MUNICIPIULUI BRASOV		
Acces lapunct			

Schița amplasării punctului Înălțimesemnal 0.5 m

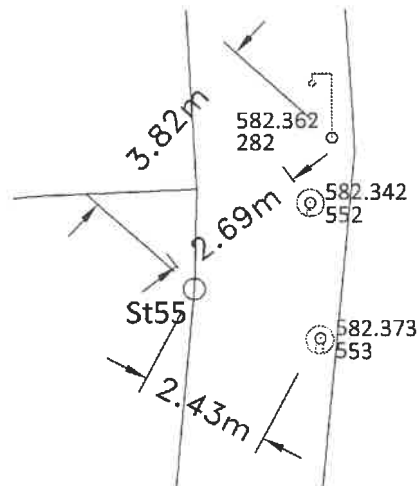

Întocmit:
Drd. Ing. Constantin Vezeanu



Descrierea topografică a punctului geodezic		OJCGC	Brasov
		Localitatea:	Brasov
		Tip punct:	Borna G.P.S.
		Cod număr punct:	
Ordin	Număr vechi	Denumire	St56
Vechi/Nou	Nou	Semnalizare	Punct G.P.S.
Materializare	Tarus metalic	Marcăsubterană	
Stare	Buna	Inscripțiamarcă	
Coordonate aproximative			
Northing	460701.205	Easting	545919.055
Trapez (1 : 25 000)			
Punctevizate			
Număr punct	Denumirepunct	Orientare	
Executant	Constantin Vezeanu	Lucrare	5 An 2012
Data inspectării punctului	09.12.2011		
Proprietarul locului	PRIMARIA MUNICIPIULUI BRASOV		
Acces lapunct			

Schița amplasării punctului Înălțimesemnal 0.5 m

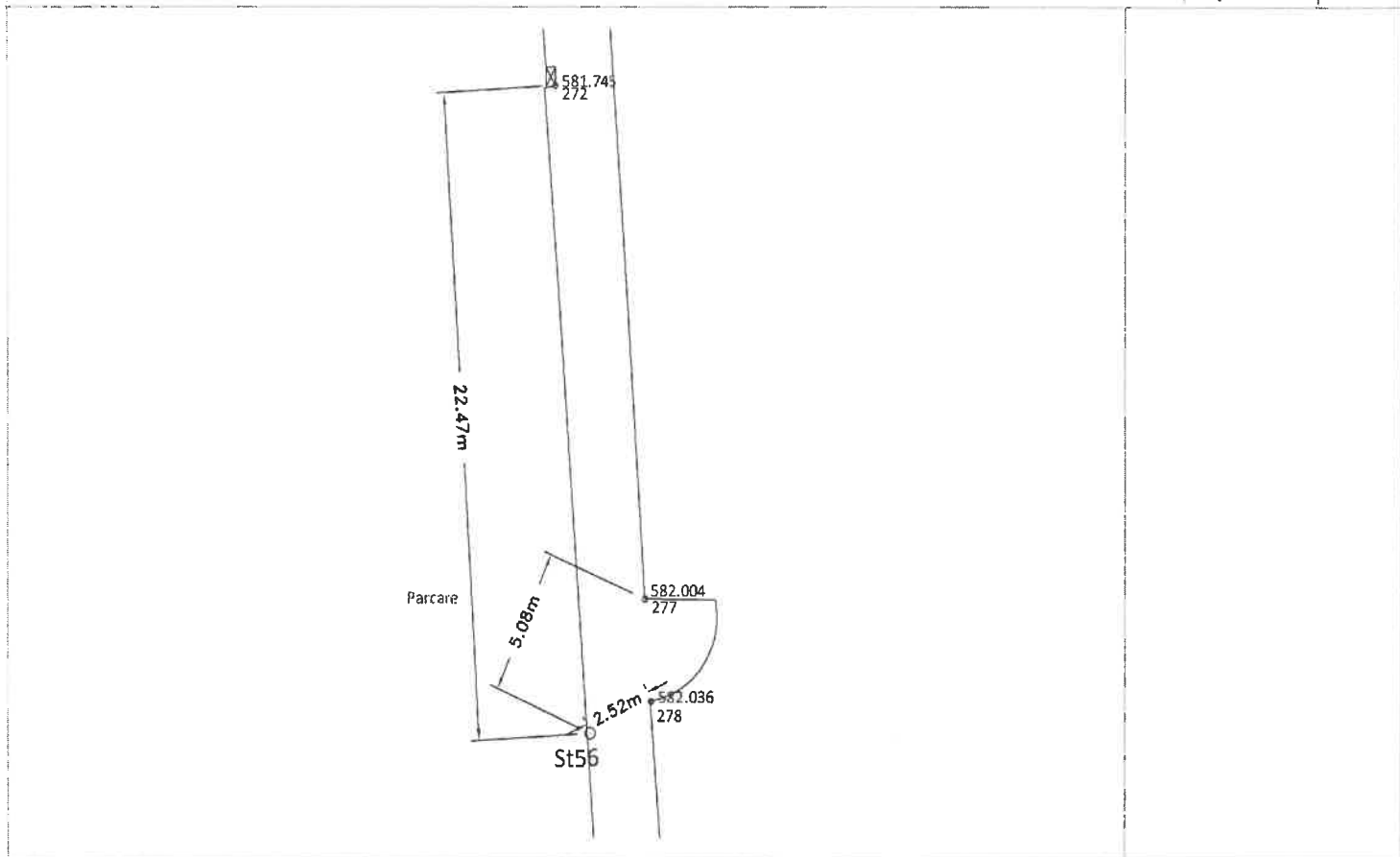

Întocmit:
Drd. Ing. Constantin Vezeanu



Descrierea topografică a punctului geodezic		OJCGC	Brasov
		Localitatea:	Brasov
		Tip punct:	Borna G.P.S.
		Cod număr punct:	
Ordin		Număr vechi	
Vechi/Nou		Nou	
Materializare		Tarus metalic	
Stare		Buna	
Coordonate aproximative		Denumire	St57
Northing		Semnalizare	Punct G.P.S.
	460682.167	Marcăsubterană	
		Inscripțiamarcă	
		Easting	545895.792
Trapez (1 : 25 000)			
Punctevizate			
Număr punct		Denumirepunct	Orientare
Executant	Constantin Vezeanu	Lucrare	5 An 2012
Data inspectării punctului	09.12.2011		
Proprietarul locului	PRIMARIA MUNICIPIULUI BRASOV		
Acces lapunct			

Schița amplasării punctului Înălțimesemnal 0.5 m

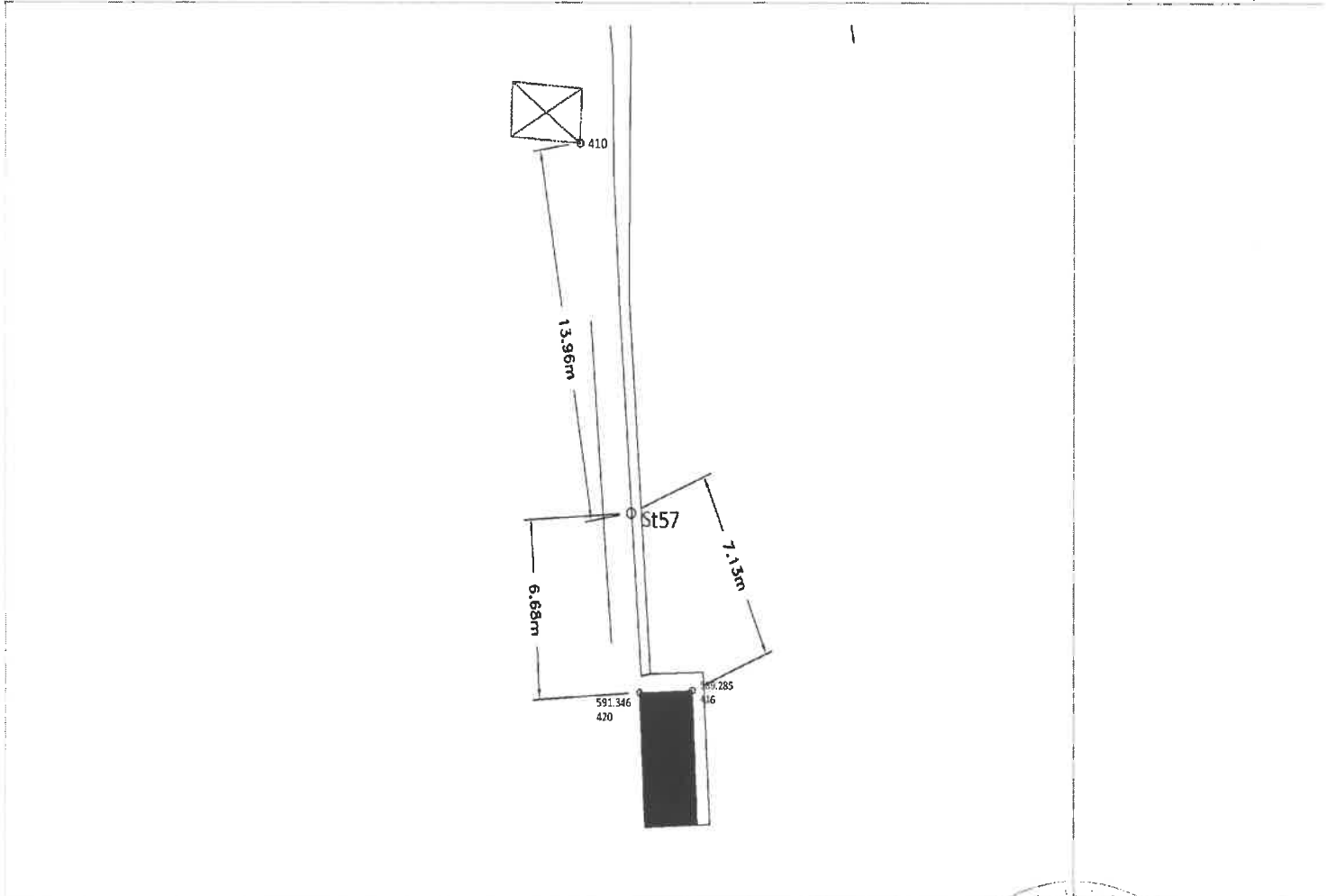

Întocmit:
Drd. Ing. Constantin Vezeanu



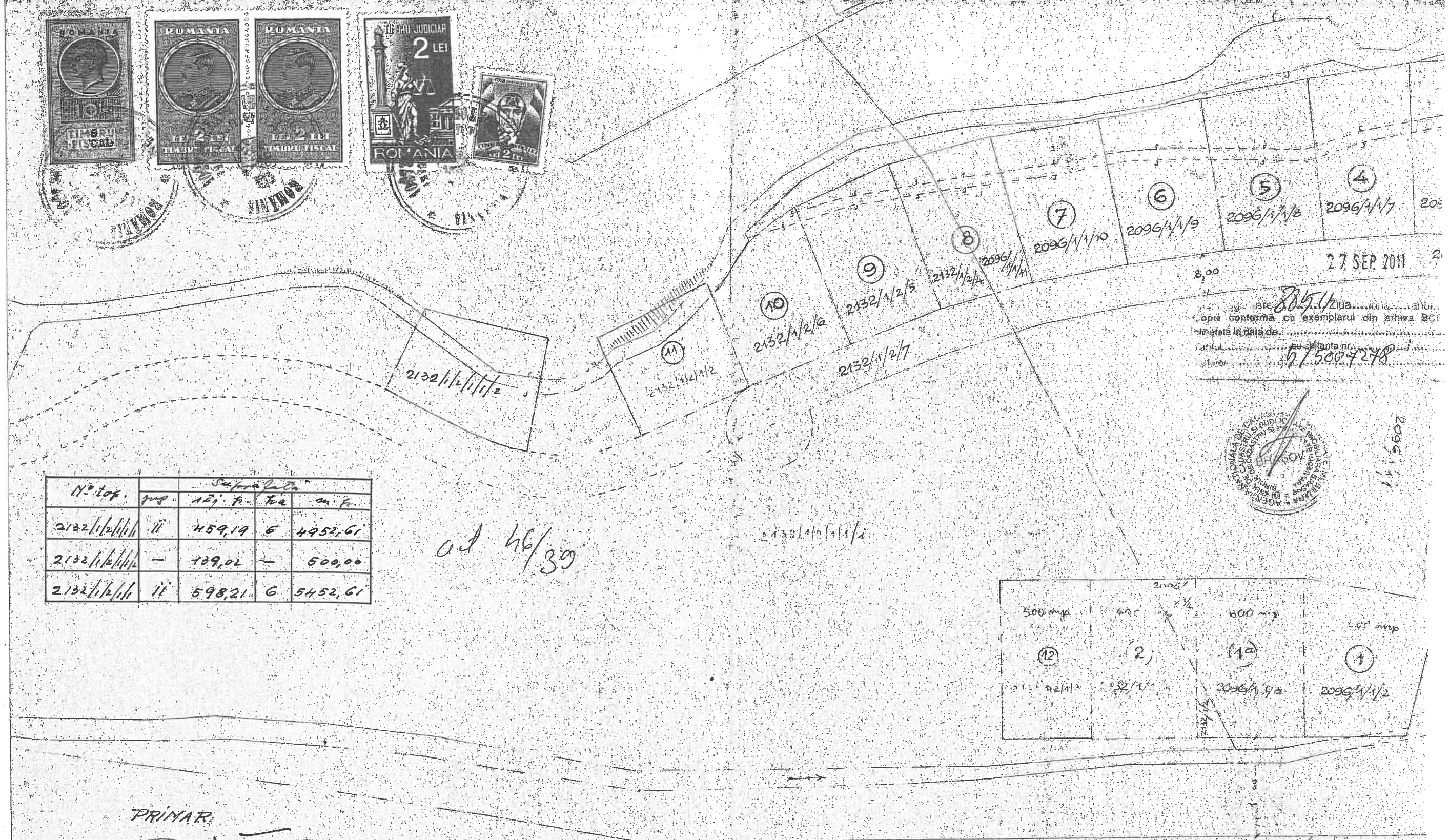
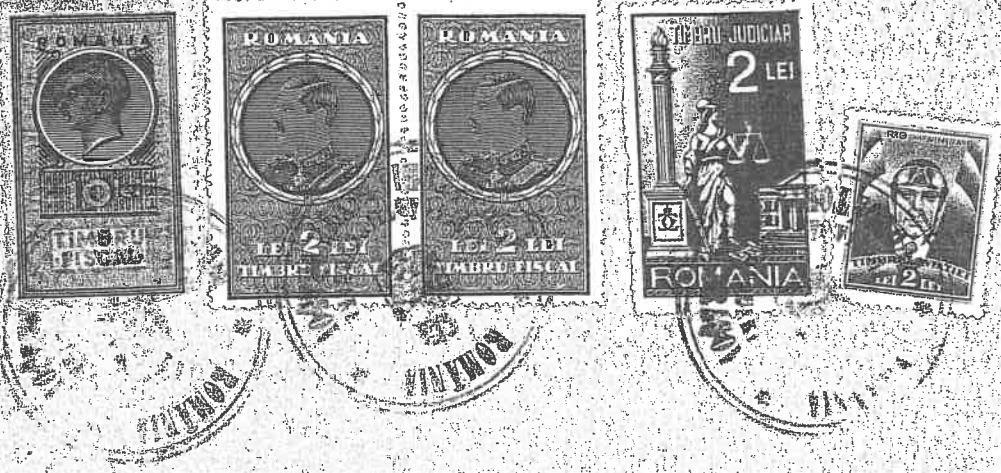

N° top.	sup.	Suprafața		
		m. p.	ha	m. p.
2132/1/2/1/1	ii	459,19	6	4953,61
2132/1/2/1/1	-	139,02	-	500,00
2132/1/2/1/1	ii	598,21	6	5452,61

ad 46/39

27 SEP 2011
 8,00
 2096/1/1/1
 2096/1/1/2
 2096/1/1/3
 2096/1/1/4
 2096/1/1/5
 2096/1/1/6
 2096/1/1/7
 2096/1/1/8
 2096/1/1/9
 2096/1/1/10
 2096/1/1/11
 2096/1/1/12

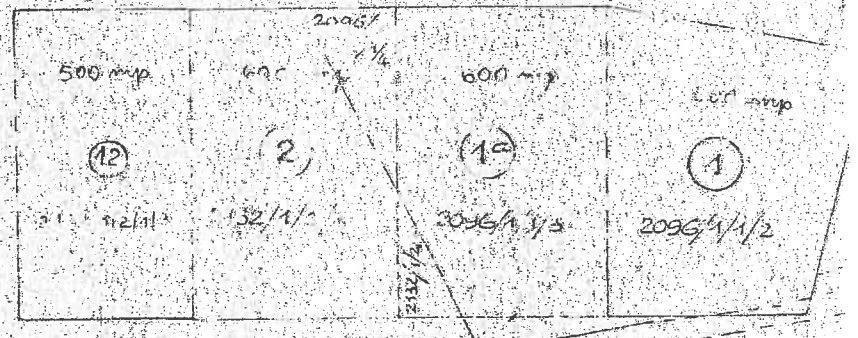

PRINAR:



SERVICIUL TEHNIC

SEC. Geol:

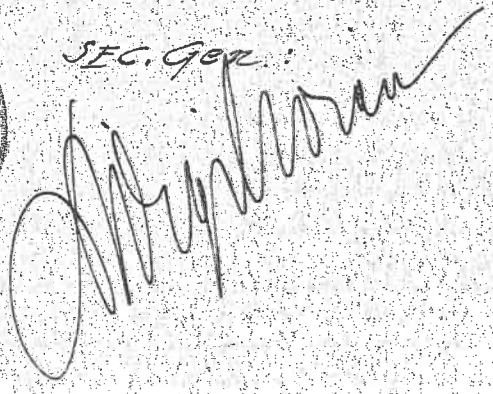

ing. Socor

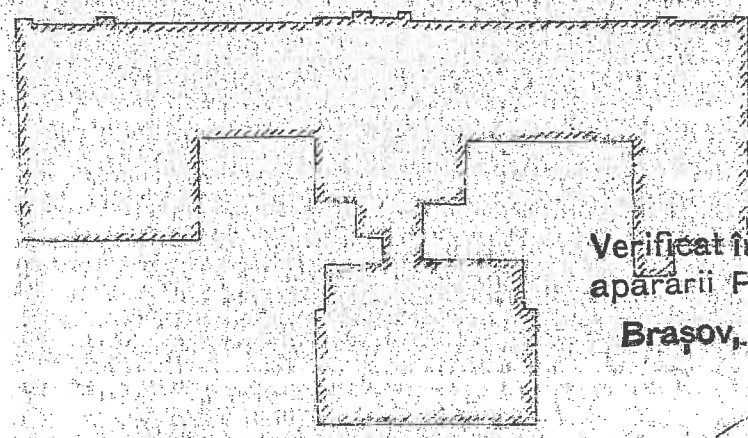

Verificat în baza art. 23 din Legea
 apărării Patrimoniului Public.
 Brașov, 11. Ian. 1989

ing. J. Treiber

N ^o top.	Suprafata				
	j.	stp.	ha	mp.	
2132/1/2/1/1	11	598,208	6	5452,61	
2132/1/2/1/2	-	139,02	-	500,00	
2132/1/2/1/3	-	139,02	-	500,00	
Total	2132/1/2/1	11	876,248	6	6452,61

Total

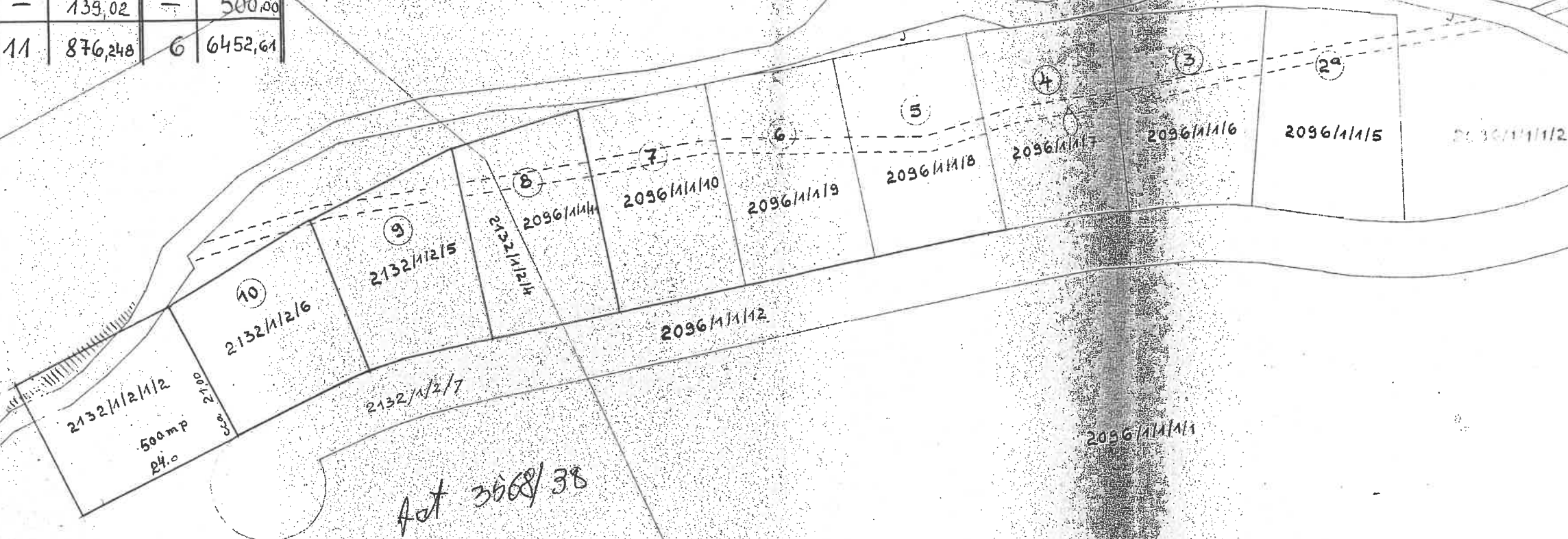

Brasov. 25 Maiu 1938

Primar:

Stahan

Setul Seru. Technic:

ing Socol

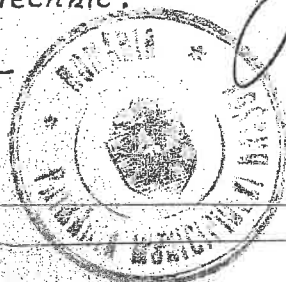

Secretar general:

Georghe

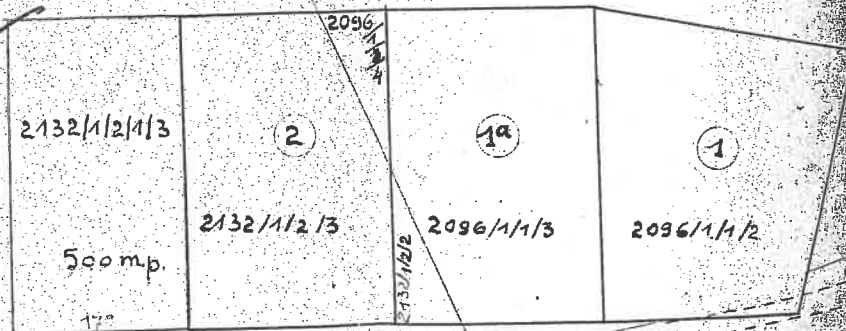

27. SEP. 2011

Nr. inregistrare: *82011* Ziua:
 Copie conformă cu exemplarul din arhiva BCI
 eliberată la data de: *27.09.2011*
 Tariful:
 Referință:
 L.S.



Ing. Dan

CALCUL ANALITIC AL SUPRAFETEI

$$2 S = \sum_{i=1}^n X_i (Y_{i+1} - Y_{i-1})$$

6009	460708.7782	545772.8963	6053	460870.5698	545843.7649
6010	460713.9314	545770.9006	6054	460871.8322	545849.09
6011	460719.9527	545768.5318	6055	460872.8908	545854.615
6012	460748.7559	545757.3523	6056	460875.3773	545854.1386
6013	460750.6919	545756.6677	6057	460875.685	545860.725
6014	460761.9884	545752.488	6058	460876.0887	545864.7327
6015	460776.2338	545746.8696	6059	460875.649	545864.2847
6016	460784.426	545744.002	6060	460875.0713	545864.1847
6017	460785.3329	545743.6419	6061	460865.662	545862.5559
6018	460789.4451	545741.7803	6062	460860.239	545861.8858
6019	460803.4787	545736.1928	6063	460848.0351	545859.8046
6020	460804.2875	545735.8707	6064	460842.3152	545858.7678
6021	460822.7852	545728.3665	6065	460825.0391	545857.0839
6022	460831.7407	545724.1163	6066	460809.3739	545868.9114
6023	460836.3812	545727.2151	6067	460803.5662	545874.6516
6024	460831.2684	545731.6025	6068	460804.2432	545871.7799
6025	460826.5922	545735.2496	6069	460779.5588	545868.5647
6026	460823.3264	545736.9925	6070	460759.5632	545869.3814
6027	460820.1033	545739.4797	6071	460753.3112	545869.756
6028	460816.3148	545743.3016	6072	460731.2031	545823.3404
6029	460815.0687	545746.2296	6073	460731.2031	545823.3404
6030	460814.7659	545749.8821	6074	460731.0181	545822.982
6031	460815.2858	545751.5097	6075	460745.8861	545819.8399
6032	460815.6983	545753.1363	6076	460781.1044	545811.0828
6033	460818.3305	545753.9261	6077	460806.864	545804.7803
6034	460823.187	545756.1399	6078	460817.7192	545803.2948
6035	460827.1001	545759.2162	6079	460839.7302	545804.3179
6036	460829.3211	545761.7159	6080	460839.5855	545803.6161
6037	460829.7715	545764.8423	6081	460838.7687	545795.2755
6038	460830.0092	545767.8018	6082	460836.1949	545791.6811
6039	460832.0824	545776.2468	6083	460835.8663	545790.2815
6040	460833.8164	545782.585	6084	460835.0409	545787.4945
6041	460833.9461	545783.1618	6085	460833.9461	545783.1618
Suprafata masurata=9770 mp (top. 2096 11/11/11)					

CALCUL ANALITIC AL SUPRAFETEI

$$2S = \sum_{i=1}^n X_i (Y_{i+1} - Y_{i-1})$$

Nr.top.2132/1/2/1/1/1/1

Sistem de coordonate :STEREO 1970 Sistem de cote - Marea Neagra 1975

Pct	E	N	Pct	E	N	Pct	E	N	Pct	E	N
7000	545823.3404	460731.2031	7038	545790.8069	460715.7145	7076	545699.6809	460524.3546	7114	545825.6826	460371.1079
7001	545822.982	460731.0181	7039	545772.8963	460708.7782	7077	545686.6066	460521.7121	7115	545826.6839	460372.9038
7002	545826.4563	460714.5774	7040	545789.4697	460666.3121	7078	545677.09	460515.436	7116	545827.4545	460374.2981
7003	545830.8299	460703.0609	7041	545800.3491	460638.3669	7079	545667.0067	460500.5053	7117	545829.0351	460377.1046
7004	545835.8263	460693.3027	7042	545811.1647	460610.3663	7080	545665.1845	460483.4967	7118	545830.7422	460380.137
7005	545838.5219	460694.1313	7043	545814.6918	460600.2636	7081	545670.3675	460465.9947	7119	545831.9681	460382.3381
7006	545838.5219	460694.1313	7044	545817.0886	460591.9107	7082	545685.4942	460433.4227	7120	545832.7197	460383.6784
7007	545840.5994	460694.1325	7045	545818.0235	460587.6304	7083	545686.5903	460423.1601	7121	545836.0918	460388.7764
7008	545842.7339	460693.4867	7046	545819.3393	460580.4973	7084	545685.9273	460420.3619	7122	545838.588	460392.2843
7009	545844.8814	460692.1438	7047	545819.944	460574.2309	7085	545685.0414	460418.0777	7123	545840.7495	460395.3675
7010	545845.6076	460691.2953	7048	545820.0304	460573.5346	7086	545683.6736	460415.7443	7124	545841.5422	460396.4467
7011	545846.1145	460690.5014	7049	545820.0566	460568.4479	7087	545681.6521	460413.1728	7125	545852.845	460412.1682
7012	545846.7333	460689.2509	7050	545819.6469	460562.7912	7088	545678.4668	460410.5697	7126	545865.0322	460428.2812
7013	545847.1992	460687.978	7051	545817.1345	460551.4603	7089	545676.5225	460409.0133	7127	545868.429	460433.308
7014	545847.4049	460686.5633	7052	545816.6036	460550.0347	7090	545679.7474	460401.6271	7128	545875.995	460443.069
7015	545847.4597	460685.2631	7053	545815.2977	460547.2421	7091	545680.0887	460396.4476	7129	545882.0617	460450.8022
7016	545847.2401	460683.7519	7054	545820.4776	460514.7822	7092	545732.545	460363.6059	7130	545885.9953	460456.2224
7017	545846.5688	460681.8083	7055	545835.1736	460537.6039	7093	545760.9498	460347.4141	7131	545890.2743	460461.7397
7018	545844.5388	460679.5574	7056	545850.5925	460527.7232	7094	545767.6901	460334.7491	7132	545892.0681	460464.0526
7019	545842.931	460678.6096	7057	545853.217	460522.1657	7095	545782.6359	460300.368	7133	545894.5118	460467.3169
7020	545841.2321	460678.1579	7058	545853.1034	460517.1074	7096	545785.6637	460303.9298	7134	545895.95	460469.131
7021	545839.9442	460678.0074	7059	545850.6788	460509.6772	7097	545787.8145	460306.5153	7135	545898.0952	460471.918
7022	545837.8799	460678.2276	7060	545845.5164	460500.4244	7098	545792.1716	460311.795	7136	545900.4135	460475.2077
7023	545836.245	460678.9244	7061	545820.4776	460514.7822	7099	545794.8201	460315.3623	7137	545897.626	460476.815
7024	545834.9945	460679.6804	7062	545815.2977	460547.2421	7100	545796.2556	460317.2833	7138	545896.098	460477.696
7025	545834.3038	460680.2301	7063	545813.8787	460544.0914	7101	545800.3138	460322.9102	7139	545891.623	460480.601
7026	545845.3215	460662.3595	7064	545809.4413	460537.3026	7102	545804.3646	460330.7116	7140	545889.792	460481.868

7027	545827.9493	460652.0524	7065	545804.231	460531.5102	7103	545807.5909	460337.02	7141	545892.948	460486.776
7028	545825.9698	460645.9102	7066	545799.4574	460527.4305	7104	545809.6354	460341.1428	7142	545894.757	460485.568
7029	545846.9466	460642.6125	7067	545794.286	460524.1264	7105	545812.4831	460346.7394	7143	545903.935	460480.5371
7030	545845.3532	460635.865	7068	545786.5154	460520.4537	7106	545813.3714	460348.5165	7144	545904.0559	460481.0188
7031	545836.4564	460616.2101	7069	545781.3917	460518.8795	7107	545814.5548	460350.7253	7145	545906.0089	460484.5996
7032	545821.2739	460622.7321	7070	545778.0313	460518.1337	7108	545818.3025	460357.6329	7146	545907.1796	460486.893
7033	545825.9698	460645.9102	7071	545774.7755	460517.6332	7109	545819.7336	460360.3216	7147	545907.1561	460487.2085
7034	545827.9493	460652.0524	7072	545757.0724	460516.9591	7110	545821.9032	460364.2909	7148	545907.1561	460487.2085
7035	545814.2308	460672.3951	7073	545742.4206	460519.0437	7111	545823.6318	460367.4447	7149	545907.4937	460489.0108
7036	545801.7142	460692.1584	7074	545727.5458	460520.8316	7112	545825.2094	460370.2592	7150	545907.9473	460491.5637
7037	545792.0832	460711.9942	7075	545712.9465	460523.5437	7113	545825.6826	460371.1079	7151	545908.7383	460495.239
Suprafata masurata = 55114 mp											

Northing	Easting	Elevation	Raw Desc
460784.108	545915.857	581.404	20
460783.527	545915.813	581.475	21
460784.229	545913.235	581.253	22
460813.218	545920.949	581.072	23
460812.735	545918.920	581.075	24
460813.465	545918.308	580.942	25
460817.268	545919.066	580.913	26
460818.406	545920.340	580.905	27
460818.808	545922.067	580.894	28
460831.235	545925.023	580.841	29
460835.077	545923.809	580.876	30
460837.971	545923.913	580.874	31
460841.569	545925.484	580.861	32
460841.845	545927.199	580.817	33
460841.045	545927.141	580.993	34
460864.603	545932.476	580.703	35
460864.596	545924.213	580.853	36
460870.652	545935.412	581.578	37
460872.824	545929.135	582.043	39
460867.567	545926.602	581.073	41
460865.560	545919.610	580.941	42
460867.935	545912.852	581.135	43
460868.865	545909.857	581.163	45
460869.342	545909.652	581.162	46
460865.884	545898.561	581.549	47
460864.849	545891.913	581.804	53
460855.801	545890.547	584.247	54
460849.842	545889.218	581.592	66
460862.442	545899.721	581.546	68
460861.396	545900.152	581.558	69
460863.149	545901.676	581.443	70
460860.757	545903.944	581.360	71
460856.528	545906.636	581.276	72
460852.915	545908.159	581.191	73
460853.256	545907.279	581.370	74
460844.839	545900.024	581.358	84
460838.113	545898.572	581.416	85
460832.760	545900.223	581.391	86
460832.109	545903.232	581.291	87
460832.724	545903.083	581.210	89
460832.210	545903.733	581.188	91
460831.584	545906.862	581.140	92
460831.341	545907.183	581.147	93
460830.104	545905.002	581.352	94
460829.848	545905.479	581.331	95
460829.183	545905.522	581.324	96
460826.842	545905.151	581.317	97
460826.256	545904.956	581.343	98
460826.069	545904.446	581.343	99
460826.323	545902.367	581.386	100
460827.139	545898.429	581.391	101
460827.395	545897.113	581.412	102
460827.813	545896.795	581.420	103
460828.404	545896.715	581.421	104
460830.917	545897.214	581.439	105
460831.368	545897.402	581.435	106
460831.453	545897.796	581.441	107
460831.080	545899.130	581.424	108

460830.838	545907.296	581.127	109
460824.867	545906.191	581.143	110
460830.259	545903.247	581.752	111
460824.211	545905.854	581.180	112
460824.151	545905.167	581.179	113
460824.697	545902.533	581.233	114
460824.645	545902.016	581.239	115
460824.150	545901.589	581.232	116
460819.262	545900.751	581.271	117
460817.151	545894.850	581.459	126
460824.904	545896.272	581.410	127
460825.611	545896.461	581.451	128
460825.777	545897.212	581.449	129
460837.915	545889.090	581.590	130
460836.087	545888.889	581.583	131
460836.190	545888.441	581.585	132
460835.038	545887.626	581.646	133
460834.540	545890.715	581.552	134
460826.776	545889.438	581.515	135
460827.311	545886.255	581.634	136
460825.961	545887.161	581.589	137
460824.179	545886.923	581.578	138
460824.303	545886.408	581.585	139
460812.695	545882.676	581.639	140
460812.227	545882.583	581.656	141
460811.237	545882.418	581.673	142
460810.782	545882.339	581.672	143
460807.552	545881.892	581.685	144
460801.886	545880.819	582.139	145
460798.642	545880.620	582.218	148
460778.441	545915.913	583.325	150
460778.442	545915.912	583.324	151
460790.131	545894.489	581.588	159
460781.944	545893.001	581.769	160
460781.442	545892.881	581.778	161
460780.977	545892.595	581.805	162
460780.499	545891.978	581.822	163
460780.530	545891.060	581.829	164
460743.594	545916.111	581.653	St58
460784.318	545882.824	584.976	252
460778.441	545916.355	584.201	262
460778.620	545913.481	581.282	263
460754.404	545915.181	581.470	264
460750.890	545918.089	581.630	265
460746.715	545918.371	581.642	266
460746.059	545915.851	581.515	267
460750.685	545916.251	581.504	268
460733.535	545917.542	581.697	269
460724.274	545917.380	581.645	270
460724.280	545917.763	581.742	271
460723.639	545917.758	581.745	272
460723.545	545917.333	581.649	273
460715.952	545917.927	581.754	274
460716.025	545920.465	581.894	275
460707.737	545920.986	582.009	276
460705.858	545921.099	582.004	277
460702.304	545921.325	582.036	278
460683.052	545920.172	582.010	279
460683.298	545922.670	582.207	280



460652.834	545924.432	582.362	282
460651.421	545912.523	582.394	286
460652.531	545912.772	582.414	287
460656.725	545912.512	582.372	288
460660.820	545911.995	582.336	289
460664.532	545911.557	582.297	290
460668.924	545910.830	582.252	291
460674.028	545910.037	582.229	292
460678.411	545909.333	582.175	293
460683.704	545908.430	582.118	294
460690.992	545907.177	582.075	295
460697.284	545906.141	582.029	296
460705.493	545904.654	582.025	297
460713.010	545903.301	581.978	298
460712.748	545901.292	582.028	299
460719.233	545899.120	582.040	300
460720.502	545897.798	582.877	301
460729.164	545896.065	582.128	302
460736.083	545893.884	582.198	304
460746.381	545890.711	582.345	306
460756.693	545887.488	582.323	307
460765.605	545884.666	582.265	310
460770.472	545883.104	582.244	312
460780.006	545880.173	582.212	314
460779.858	545879.713	583.002	315
460782.087	545882.615	582.023	317
460711.473	545903.413	582.124	318
460711.750	545900.542	582.903	319
460712.469	545900.100	583.024	320
460711.816	545899.288	583.614	321
460712.636	545898.429	583.948	322
460711.668	545898.369	584.090	323
460712.736	545897.565	584.231	324
460711.624	545897.075	584.760	325
460712.317	545895.984	584.958	326
460711.053	545896.030	585.355	327
460711.551	545895.172	585.429	328
460710.405	545895.411	585.813	330
460710.014	545895.066	585.958	331
460709.490	545895.655	586.078	332
460709.260	545895.214	586.129	333
460707.569	545895.804	586.808	334
460707.414	545895.398	586.827	335
460705.693	545895.828	587.479	336
460705.602	545895.446	587.549	337
460703.019	545895.802	588.419	338
460703.015	545894.582	587.990	339
460701.205	545919.055	581.978	St56
460682.167	545895.792	589.202	St57
460701.787	545895.741	588.112	404
460700.991	545894.786	588.534	405
460699.442	545895.793	588.915	406
460699.172	545894.999	588.941	407
460695.858	545895.728	588.921	408
460694.906	545895.030	589.265	409
460690.032	545895.705	589.206	411
460689.670	545895.291	589.250	412
460689.284	545894.034	589.280	413
460676.188	545896.660	589.319	414

460675.576	545898.517	589.285	416
460676.250	545899.004	589.252	417
460676.120	545896.243	589.311	418
460677.327	545894.936	589.302	419
460675.500	545896.173	591.346	420
460651.614	545924.030	582.342	552
460649.063	545924.218	582.373	553
460638.366	545920.820	582.662	555
460631.790	545923.379	583.373	557
460631.658	545920.444	582.895	558
460657.346	545905.594	584.512	560
460651.259	545910.652	582.462	564
460649.689	545910.509	582.424	565
460650.105	545908.659	583.419	566
460651.506	545908.885	583.449	567
460651.647	545908.455	583.735	568
460650.235	545908.466	583.654	570
460651.094	545907.513	583.793	571
460649.903	545904.081	584.972	572
460642.742	545904.570	585.164	573
460641.373	545910.120	582.575	577
460634.644	545909.530	582.700	578
460628.438	545908.783	582.810	579
460624.638	545908.315	582.873	580
460608.727	545906.610	582.848	581
460642.097	545906.473	583.863	583
460625.755	545903.983	584.628	664
460423.160	545686.590	650.516	802
460420.362	545685.927	650.635	803
460418.078	545685.041	650.757	804
460415.744	545683.674	650.834	805
460413.173	545681.652	650.917	806
460410.570	545678.467	651.030	807
460415.406	545685.066	651.022	808
460412.926	545683.439	651.088	809
460410.936	545681.323	651.161	810
460409.296	545678.974	651.210	811
460408.862	545679.712	651.312	812
460413.559	545684.932	650.976	813
460419.144	545687.924	650.931	814
460421.595	545687.447	650.787	815
460416.945	545688.558	650.995	816
460415.124	545688.986	650.009	817
460413.466	545688.673	650.804	818
460415.109	545685.507	650.979	819
460413.864	545685.627	650.805	820
460412.148	545685.151	650.431	821
460409.736	545684.125	649.794	822
460405.030	545681.737	648.695	823
460401.627	545679.747	647.859	824
460399.936	545678.069	647.345	825
460398.906	545676.967	647.086	826
460396.616	545678.749	647.217	827
460396.448	545680.089	647.385	828
460396.472	545681.769	647.525	829
460402.594	545683.372	648.431	830
460401.719	545682.997	648.252	831
460400.556	545683.158	648.030	832
460399.751	545683.568	647.770	833



460399.216	545684.385	647.501	834
460398.993	545685.644	647.315	835
460398.768	545686.812	647.179	836
460397.811	545692.599	646.841	837
460397.054	545694.245	646.690	838
460394.712	545695.758	646.348	839
460396.384	545687.863	647.033	840
460395.644	545691.908	646.716	841
460394.607	545693.338	646.542	842
460394.869	545693.785	646.490	843
460394.568	545693.929	646.235	844
460392.379	545694.738	646.118	845
460391.291	545696.911	646.032	846
460390.364	545699.397	646.087	847
460401.260	545686.198	647.336	851
460401.065	545686.513	647.317	852
460402.623	545687.854	647.352	853
460405.121	545689.178	647.361	854
460406.483	545690.834	647.423	855
460408.688	545692.017	647.461	856
460410.051	545693.673	647.347	857
460411.184	545694.698	647.443	858
460410.772	545694.511	647.388	859
460407.721	545697.404	646.971	860
460405.733	545697.755	646.873	861
460402.668	545694.072	646.993	862
460401.486	545692.307	647.067	863
460399.405	545694.371	646.864	864
460400.413	545696.253	646.849	865
460404.674	545698.811	646.808	866
460402.687	545699.200	646.732	867
460401.522	545700.313	646.617	868
460399.486	545700.798	646.469	869
460395.787	545700.936	646.385	870
460389.695	545701.994	646.154	872
460389.060	545704.413	646.148	873
460390.511	545706.316	646.160	874
460393.158	545706.029	646.113	875
460395.750	545705.673	646.064	876
460398.433	545705.403	645.947	877
460401.096	545704.994	645.784	878
460401.975	545703.175	645.565	879
460396.248	545703.262	646.069	881
460396.661	545703.250	646.044	882
460395.674	545703.180	646.084	883
460395.196	545702.689	646.120	884
460393.133	545699.909	646.117	885
460391.078	545688.785	644.949	886
460389.977	545688.898	644.889	887
460389.861	545687.782	644.808	888
460391.003	545687.697	644.883	889
460393.616	545693.012	647.298	890
460402.231	545704.866	644.511	891
460407.195	545704.625	644.226	892
460407.006	545702.734	645.175	894
460412.844	545702.093	644.858	895
460414.928	545703.929	644.767	896
460420.683	545702.763	644.528	897
460420.944	545700.573	644.503	898

460425.564	545699.149	644.243	899
460427.450	545700.872	644.148	900
460430.883	545700.201	643.771	902
460430.691	545698.074	643.809	903
460435.854	545699.341	642.647	904
460441.065	545696.408	642.465	905
460436.351	545697.641	643.345	906
460435.632	545696.169	643.492	907
460441.653	545694.780	643.104	908
460440.916	545693.458	643.169	909
460444.986	545693.148	642.871	910
460444.533	545693.093	643.002	911
460443.845	545691.831	643.255	912
460446.286	545691.802	643.060	913
460450.194	545690.069	642.582	914
460449.788	545689.731	642.641	915
460449.091	545688.797	642.774	916
460453.108	545688.524	642.379	919
460794.424	545915.132	581.258	St59
460652.526	545924.856	582.341	1001
460651.734	545918.991	582.328	1004
460651.413	545915.062	582.305	1005
460608.061	545912.720	583.032	St54
460606.222	545922.488	583.377	251
460606.106	545922.706	583.255	253
460604.884	545922.649	583.241	254
460604.808	545922.415	583.356	255
460604.321	545922.397	583.422	257
460604.430	545921.481	583.449	258
460573.846	545918.862	583.679	259
460549.984	545916.921	583.801	260
460545.314	545915.943	583.852	261
460529.732	545913.722	584.227	263
460533.550	545913.513	583.997	265
460533.637	545913.194	583.998	266
460539.586	545913.381	583.781	267
460539.794	545912.995	583.695	268
460546.422	545913.411	583.762	269
460546.525	545913.045	583.761	270
460552.403	545913.376	583.599	271
460552.476	545913.028	583.627	272
460555.371	545913.379	583.680	273
460555.514	545912.951	583.718	274
460558.963	545913.094	583.680	275
460559.037	545912.618	583.698	276
460559.685	545912.883	583.692	277
460562.231	545912.399	583.661	281
460564.168	545912.074	583.672	283
460564.180	545911.819	583.638	284
460567.845	545911.861	583.552	285
460567.945	545911.381	583.514	286
460575.353	545911.885	583.395	287
460575.428	545911.417	583.330	288
460582.261	545911.907	583.369	289
460582.266	545911.391	583.243	290
460589.635	545912.114	583.347	291
460589.699	545911.495	583.078	292
460594.241	545912.138	583.281	293
460594.246	545911.417	582.998	294



460599.849	545912.129	583.137	295
460599.663	545911.465	582.945	296
460602.473	545912.149	583.077	297
460602.683	545911.494	582.891	298
460604.394	545912.111	582.971	299
460604.526	545911.388	582.756	300
460608.367	545911.636	582.958	301
460607.911	545911.008	582.734	303
460607.870	545909.888	582.635	304
460605.189	545905.817	583.930	305
460590.221	545903.657	584.817	306
460603.981	545921.344	583.441	1101
460579.808	545919.363	583.612	1102
460557.038	545917.506	583.758	1103
460529.839	545915.218	584.290	1104
460560.445	545912.692	584.166	1105
460561.640	545912.519	584.186	1106
460559.726	545908.437	584.173	1107
460561.073	545908.154	584.159	1108
460575.368	545905.284	584.210	1109
460579.502	545905.409	584.262	1110
460555.713	545905.988	583.853	1111
460556.576	545904.183	584.232	1113
460552.383	545904.614	583.944	1114
460554.498	545908.557	583.617	1115
460552.582	545908.978	583.830	1116
460550.353	545909.081	583.840	1117
460546.910	545908.576	584.451	1118
460545.196	545907.551	584.943	1119
460542.122	545908.814	584.350	1120
460537.475	545908.640	584.180	1121
460533.444	545908.440	584.774	1122
460533.386	545905.094	585.190	1123
460534.449	545904.818	585.329	1124
460528.127	545909.017	584.742	1125
460561.571	545917.074	583.736	St53
460529.548	545915.180	584.307	1130
460529.167	545916.403	584.357	1131
460527.951	545922.118	584.857	1132
460527.714	545922.124	584.859	1133
460527.703	545922.190	584.864	1134
460526.394	545916.343	584.416	1135
460525.964	545918.336	584.588	1136
460525.112	545918.845	584.661	1137
460526.732	545917.273	584.501	1138
460526.677	545916.744	584.483	1139
460524.681	545916.766	584.559	1140
460523.059	545916.540	584.561	1142
460521.612	545916.513	584.626	1143
460520.722	545919.922	584.863	1144
460517.114	545916.031	584.720	1145
460516.477	545916.822	584.769	1146
460514.511	545916.047	584.809	1147
460513.363	545915.494	584.833	1149
460515.348	545918.214	584.954	1150
460514.230	545917.877	584.953	1151
460510.412	545916.666	585.021	1152
460509.253	545914.707	584.966	1153
460508.309	545916.002	585.019	1155

460501.202	545912.350	585.222	1156
460501.255	545913.677	585.279	1157
460503.225	545914.377	585.184	1158
460503.675	545913.515	585.139	1159
460505.412	545914.627	585.072	1160
460529.672	545913.421	584.270	1162
460525.499	545913.866	584.444	1163
460525.486	545913.552	584.465	1164
460522.460	545913.956	584.579	1165
460522.337	545913.662	584.574	1166
460519.596	545913.782	584.650	1167
460519.525	545913.366	584.574	1168
460515.554	545913.245	584.712	1169
460515.392	545912.810	584.705	1170
460510.538	545912.442	584.840	1171
460510.641	545912.107	584.759	1172
460504.759	545910.810	585.066	1173
460501.513	545909.740	585.195	1174
460501.035	545910.716	585.254	1175
460500.070	545910.162	585.293	1176
460495.298	545906.910	585.746	1178
460492.262	545905.096	586.076	1179
460489.688	545903.101	586.300	1180
460487.712	545901.204	586.403	1181
460485.248	545899.126	586.570	1182
460484.430	545898.456	586.618	1183
460481.987	545896.847	586.845	1184
460479.610	545895.527	586.930	1185
460476.886	545893.997	587.197	1186
460474.350	545892.593	587.363	1187
460471.890	545890.970	587.417	1188
460469.411	545889.292	587.531	1189
460468.983	545889.880	587.696	1190
460466.883	545888.959	587.750	1193
460467.286	545888.555	587.725	1194
460467.793	545887.977	588.170	1195
460487.082	545900.994	586.424	St51
460507.353	545913.564	585.012	St52
460495.239	545908.738	585.776	1442
460491.564	545907.947	586.067	1443
460490.741	545907.091	586.099	1444
460489.807	545906.762	586.173	1445
460489.011	545907.494	586.284	1446
460487.208	545907.156	586.433	1447
460485.755	545906.652	586.544	1448
460484.644	545906.115	586.576	1450
460481.019	545904.056	587.051	1452
460486.633	545903.825	586.398	1453
460484.687	545903.397	586.559	1454
460483.396	545901.741	586.658	1455
460482.609	545900.584	586.775	1456
460483.356	545899.108	586.668	1457
460474.958	545893.260	587.316	1459
460473.402	545892.421	587.410	1460
460471.845	545891.750	587.516	1461
460470.024	545890.825	587.599	1462
460480.585	545897.551	586.881	St466
460469.052	545890.437	587.685	St50
460477.763	545895.986	587.123	1500

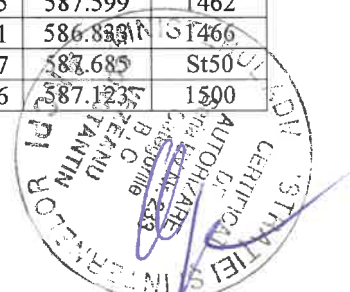

460476.881	545897.654	587.362	1501
460475.326	545900.497	587.684	1502
460475.514	545898.070	587.392	1503
460473.710	545896.879	587.416	1504
460471.918	545898.095	587.688	1505
460472.163	545895.652	587.466	1506
460470.284	545894.865	587.559	1507
460469.131	545895.950	587.768	1508
460467.317	545894.512	587.846	1509
460467.791	545893.471	587.686	1510
460467.745	545892.893	587.710	1511
460464.747	545891.489	587.863	1512
460464.053	545892.068	587.917	1513
460456.222	545885.995	588.198	1514
460456.611	545885.250	588.135	1515
460450.802	545882.062	588.337	1516
460449.942	545881.415	588.330	1517
460450.505	545880.547	588.276	1518
460433.784	545869.260	588.867	1519
460434.392	545868.208	588.786	1520
460428.281	545865.032	589.042	1521
460422.835	545858.978	589.141	1522
460412.168	545852.845	589.493	1523
460413.020	545851.774	589.430	1524
460397.189	545840.594	589.741	1525
460396.447	545841.542	589.993	1526
460395.368	545840.749	590.007	1527
460396.015	545839.744	589.772	1528
460392.889	545837.789	589.783	1529
460392.284	545838.588	589.908	1530
460388.776	545836.092	589.905	1531
460389.200	545835.379	589.800	1532
460391.649	545833.291	589.721	1533
460393.770	545830.371	588.863	1534
460398.394	545837.768	589.683	1535
460399.624	545837.520	589.650	1536
460401.078	545839.011	589.638	1537
460402.580	545834.834	588.827	1538
460410.839	545838.689	588.710	1540
460409.535	545844.286	589.489	1541
460410.954	545845.819	589.423	1542
460414.629	545840.488	588.705	1543
460414.014	545848.740	589.414	1544
460419.377	545845.092	588.721	1545
460418.469	545850.932	589.196	1546
460419.785	545852.584	589.138	1547
460424.147	545856.525	589.094	1548
460428.095	545852.728	588.425	1549
460427.526	545857.883	588.888	1550
460428.871	545859.511	588.878	1551
460432.567	545862.991	588.838	1552
460435.564	545859.748	588.078	1553
460436.996	545865.373	588.647	1554
460438.361	545866.859	588.655	1555
460441.407	545869.775	588.571	1556
460443.953	545868.303	587.968	1557
460449.247	545875.866	588.356	1558
460450.375	545875.357	588.232	1559
460453.274	545878.901	588.234	1560

460454.752	545877.457	587.592	1561
460458.015	545882.581	588.064	1562
460459.071	545881.010	587.569	1563
460462.075	545885.752	587.981	1564
460463.904	545884.019	587.274	1565
460464.561	545887.556	587.924	1566
460466.444	545886.421	587.457	1567
460440.778	545857.080	588.749	1568
460450.715	545866.526	588.502	1569
460451.163	545865.967	588.661	1570
460455.145	545870.553	588.318	1571
460455.611	545869.963	588.540	1572
460460.505	545874.604	588.453	1573
460461.028	545874.080	588.614	1574
460464.108	545877.812	588.292	1575
460464.453	545877.390	588.409	1576
460468.070	545882.171	588.171	1577
460468.579	545881.455	588.244	1578
460470.769	545884.112	588.233	1579
460472.125	545883.144	588.407	1580
460470.851	545884.495	588.286	1581
460472.163	545885.516	588.266	1582
460474.102	545884.120	588.511	1583
460474.407	545881.124	589.117	1584
460475.464	545881.704	589.118	1585
460473.540	545885.114	588.329	1586
460475.068	545885.869	589.802	1587
460475.568	545885.004	589.807	1588
460477.456	545886.987	590.092	1589
460477.835	545885.976	590.114	1590
460480.156	545887.566	590.355	1591
460480.605	545886.706	590.383	1592
460482.450	545888.985	590.626	1593
460483.033	545888.158	590.648	1594
460483.587	545889.685	591.662	1595
460483.937	545888.844	591.644	1596
460484.825	545889.342	591.679	1597
460485.131	545887.032	593.413	1598
460486.087	545887.726	593.417	1599
460485.723	545886.175	593.434	1600
460486.791	545886.894	593.563	1602
460487.800	545887.585	593.569	1603
460487.628	545887.484	593.571	1604
460487.227	545888.349	593.545	1605
460487.813	545885.203	595.237	1606
460488.698	545885.780	595.283	1607
460451.494	545687.314	642.334	2002
460451.497	545688.851	642.135	2003
460451.759	545689.360	642.121	2004
460455.138	545686.260	644.846	2007
460457.654	545686.548	644.475	2008
460457.170	545685.444	644.659	2009
460463.030	545683.562	643.873	2010
460433.711	545698.436	643.545	St36
460466.045	545683.865	640.640	2107
460468.655	545683.133	640.199	2108
460468.368	545681.959	640.311	2109
460474.114	545681.722	639.279	2110
460475.019	545680.450	639.242	2111

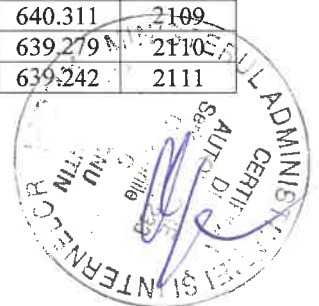

460476.036	545681.597	638.865	2112
460476.466	545680.523	638.909	2113
460496.183	545681.692	636.424	2114
460495.894	545681.795	636.461	2115
460498.156	545682.705	636.184	2116
460501.038	545683.448	636.340	2117
460503.525	545683.260	636.629	2118
460505.532	545683.015	636.748	2119
460497.425	545683.704	635.874	2120
460495.602	545684.942	635.554	2121
460497.105	545685.203	635.330	2122
460497.940	545684.598	635.465	2123
460497.727	545686.182	634.730	2124
460498.819	545685.825	634.926	2125
460494.258	545684.683	635.685	2126
460491.765	545683.390	635.962	2127
460490.536	545685.208	635.344	2128
460491.190	545686.889	635.163	2129
460487.837	545689.140	634.528	2130
460486.465	545687.637	634.559	2131
460482.922	545689.462	634.005	2132
460484.012	545691.802	633.516	2133
460483.153	545693.886	633.310	2134
460485.294	545693.413	632.947	2135
460485.539	545692.379	632.964	2136
460480.506	545691.179	633.655	2137
460482.036	545694.219	633.358	2138
460472.473	545701.549	631.428	2139
460470.367	545699.526	631.441	2140
460463.647	545704.635	630.056	2142
460465.019	545707.371	629.848	2143
460461.651	545711.274	628.736	2144
460460.948	545710.806	628.969	2145
460439.732	545724.767	625.378	2146
460441.558	545726.591	625.268	2147
460431.106	545735.047	623.193	2148
460429.445	545733.558	623.284	2149
460425.571	545739.264	622.252	2150
460424.121	545737.853	622.261	2151
460467.523	545701.653	630.869	2401
460467.355	545702.336	630.664	St33
460477.854	545681.569	638.490	2403
460476.327	545680.405	638.869	2404
460487.572	545682.309	636.976	2405
460487.967	545681.135	637.092	2406
460489.592	545682.553	636.728	2407
460490.220	545681.244	636.768	2408
460491.416	545683.059	636.299	2409
460491.888	545681.502	636.439	2410
460494.583	545682.015	636.203	2411
460497.495	545685.579	634.964	2413
460497.934	545686.991	634.151	2414
460499.007	545687.500	634.098	2415
460498.772	545688.847	633.494	2416
460497.624	545689.212	633.189	2417
460498.751	545689.869	633.166	2418
460498.785	545691.319	632.676	2419
460498.013	545691.698	632.463	2420
460498.353	545692.571	632.012	2421

460499.757	545693.575	632.045	2422
460486.726	545693.332	632.583	2423
460488.343	545692.226	632.271	2424
460490.654	545691.810	631.999	2425
460492.743	545692.922	631.846	2426
460493.322	545691.701	631.864	2427
460494.487	545693.125	631.836	2428
460495.079	545691.967	631.853	2429
460496.638	545693.882	631.820	2430
460498.177	545692.921	631.907	2431
460498.703	545695.188	632.010	2433
460505.128	545697.772	632.471	2434
460504.006	545699.299	632.406	2435
460505.779	545700.479	632.480	2436
460510.398	545699.814	634.549	2437
460508.217	545700.300	634.419	2438
460505.735	545702.617	632.766	2439
460507.785	545702.687	632.844	2440
460505.274	545708.195	632.674	2441
460507.308	545708.281	632.815	2442
460504.741	545708.072	632.452	2443
460504.754	545712.593	632.695	2444
460506.837	545712.944	632.786	2445
460503.956	545716.904	632.597	2446
460506.243	545717.525	632.792	2447
460506.147	545719.573	632.853	2448
460502.838	545722.780	632.753	2449
460504.839	545723.097	632.878	2450
460501.579	545728.649	632.608	2451
460503.298	545728.958	632.649	2452
460501.223	545730.393	632.525	2453
460503.038	545730.590	632.584	2454
460503.079	545732.517	632.682	2455
460502.697	545732.429	632.522	2456
460501.019	545732.389	632.485	2457
460500.778	545734.431	632.391	2458
460502.569	545734.659	632.425	2459
460501.348	545732.422	632.419	St31
460507.470	545699.848	632.784	St32
460500.589	545738.247	632.128	2601
460502.515	545738.487	632.131	2602
460500.156	545744.339	632.053	2603
460502.287	545744.608	632.061	2604
460501.399	545758.980	631.828	2605
460500.826	545758.991	631.736	2606
460498.966	545758.816	631.663	2607
460500.066	545775.143	631.248	2608
460497.746	545776.834	631.110	2610
460454.534	545870.190	588.216	251
460455.182	545869.643	588.393	252
460445.587	545861.657	588.801	253
460445.964	545861.308	588.897	254
460442.543	545859.296	588.445	255
460442.931	545858.943	588.668	256
460439.240	545855.235	588.810	257
460439.840	545854.896	588.842	258
460435.181	545850.080	589.399	259
460436.283	545849.718	589.415	260
460430.439	545845.165	589.858	261



460431.698	545844.604	589.860	262
460425.604	545840.266	590.162	263
460426.439	545839.026	590.209	264
460421.118	545836.545	590.046	265
460422.788	545835.082	590.262	266
460417.745	545832.190	590.469	267
460418.647	545830.787	590.558	268
460416.533	545830.514	590.293	269
460417.200	545829.434	590.729	270
460414.127	545833.693	590.076	271
460417.210	545826.315	591.145	273
460416.039	545828.760	590.701	274
460415.586	545830.054	590.522	275
460411.303	545829.769	590.475	276
460412.021	545828.026	590.595	277
460407.437	545828.501	590.447	278
460408.205	545826.825	590.527	279
460401.114	545826.354	590.409	280
460401.505	545824.137	590.645	281
460392.300	545823.172	590.395	282
460392.399	545821.292	590.519	283
460387.202	545820.617	590.327	284
460387.649	545819.286	590.449	285
460402.642	545831.897	588.717	286
460398.903	545829.976	588.771	287
460393.868	545827.376	588.800	288
460388.328	545824.314	588.977	289
460383.772	545821.342	589.564	290
460378.957	545819.719	589.760	291
460371.940	545818.244	589.701	292
460368.740	545816.821	589.709	293
460373.729	545815.483	590.474	294
460374.457	545813.670	590.573	295
460371.432	545814.449	590.630	296
460371.661	545812.880	590.656	297
460367.356	545812.663	590.989	298
460367.908	545810.975	591.019	299
460364.356	545810.436	591.368	300
460364.431	545808.737	591.438	301
460362.232	545808.813	591.582	302
460363.115	545807.369	591.667	303
460360.661	545807.701	591.607	304
460362.563	545806.315	591.829	305
460359.372	545807.158	591.543	306
460362.390	545805.654	591.903	307
460358.428	545806.726	591.378	308
460358.225	545812.400	589.879	309
460355.449	545811.066	589.938	310
460353.635	545810.223	589.974	311
460352.775	545809.854	589.987	312
460352.214	545809.621	590.270	313
460350.012	545808.547	590.286	314
460348.776	545811.006	590.230	315
460350.910	545812.051	590.243	316
460353.056	545813.216	589.952	319
460352.894	545813.482	589.951	320
460359.387	545816.365	589.863	321
460359.684	545816.152	589.837	322
460366.236	545819.414	589.766	323

460366.605	545819.226	589.737	324
460367.850	545820.284	589.713	325
460368.818	545820.162	589.700	327
460370.569	545821.679	589.703	328
460371.067	545821.061	589.697	330
460372.871	545822.838	589.703	331
460373.449	545821.553	589.704	333
460377.677	545825.371	589.734	334
460378.682	545823.004	589.817	335
460378.865	545822.678	589.779	336
460379.478	545826.253	589.721	337
460380.441	545823.434	589.795	338
460380.724	545823.088	589.797	339
460381.399	545823.286	589.758	340
460380.826	545826.927	589.708	341
460384.667	545829.080	589.714	342
460385.835	545825.922	589.149	343
460386.455	545830.152	589.712	344
460388.647	545827.546	588.885	345
460388.495	545831.312	589.695	346
460389.344	545831.316	589.627	347
460391.287	545831.972	589.576	348
460392.921	545829.846	588.796	349
460383.678	545832.720	589.785	352
460384.027	545832.164	589.748	353
460382.338	545831.968	589.790	354
460382.616	545831.386	589.749	355
460380.137	545830.742	589.781	356
460380.348	545830.141	589.758	357
460377.105	545829.035	589.794	358
460377.432	545828.596	589.775	359
460374.298	545827.454	589.778	360
460374.595	545827.036	589.759	361
460372.904	545826.684	589.779	362
460373.145	545826.248	589.781	363
460372.686	545825.676	589.770	364
460371.108	545825.683	589.787	365
460371.301	545825.384	589.797	366
460370.259	545825.209	589.809	367
460367.445	545823.632	589.822	370
460367.553	545823.311	589.787	371
460364.291	545821.903	589.827	372
460364.373	545821.760	589.846	373
460360.322	545819.734	589.887	374
460359.114	545819.066	589.922	375
460359.114	545819.065	589.923	376
460357.632	545818.301	589.949	377
460350.725	545814.555	590.062	379
460348.518	545813.372	590.086	380
460346.739	545812.483	590.147	383
460341.143	545809.635	590.211	384
460349.763	545808.018	590.147	401
460347.963	545807.411	590.078	403
460348.053	545807.133	590.125	404
460345.681	545806.262	590.108	405
460345.901	545806.065	590.187	406
460343.761	545805.284	590.140	407
460342.141	545804.556	590.160	408
460337.020	545807.591	590.301	409

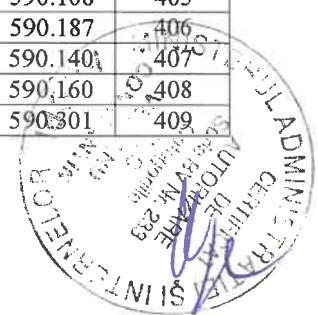

460330.712	545804.365	590.448	410
460322.910	545800.314	590.673	411
460322.911	545800.314	590.673	412
460322.911	545800.314	590.673	413
460317.283	545796.256	590.913	414
460315.362	545794.820	591.003	417
460311.795	545792.172	591.176	418
460306.515	545787.815	591.527	421
460303.930	545785.664	592.022	422
460304.745	545784.285	592.052	425
460305.279	545784.317	591.636	426
460305.792	545786.230	591.624	427
460306.556	545785.697	591.555	428
460306.846	545785.592	591.444	429
460309.782	545788.263	591.304	430
460310.078	545788.102	591.257	431
460311.818	545791.090	591.149	432
460312.567	545790.524	591.140	433
460312.824	545790.275	591.081	434
460316.642	545793.689	590.919	435
460316.798	545793.385	590.885	436
460318.139	545795.785	590.832	437
460319.565	545795.877	590.754	438
460319.789	545795.676	590.739	439
460321.625	545797.284	590.669	440
460321.708	545797.053	590.654	441
460323.711	545798.532	590.607	442
460324.013	545798.352	590.569	443
460325.351	545800.364	590.550	444
460325.932	545799.776	590.545	445
460326.123	545799.565	590.500	446
460334.570	545805.124	590.302	447
460334.778	545804.405	590.304	448
460334.993	545804.154	590.271	449
460341.372	545807.722	590.174	450
460341.609	545807.461	590.142	451
460300.631	545782.844	592.413	423
460335.753	545772.601	614.873	3205
460325.197	545795.833	591.656	455
460348.713	545811.805	590.065	St46
460335.075	545772.554	614.913	3206
460318.057	545790.519	591.045	503
460314.664	545787.726	591.225	504
460311.770	545785.580	591.453	505
460309.887	545784.089	591.616	506
460310.065	545783.813	591.690	507
460308.176	545782.344	591.900	508
460307.987	545782.685	591.759	509
460307.135	545781.980	591.819	510
460306.961	545781.539	592.217	511
460305.492	545780.195	592.338	513
460303.111	545778.121	592.453	516
460300.353	545780.889	592.472	549
460301.188	545779.830	592.515	550
460300.368	545782.636	592.421	552
460296.204	545786.290	592.751	553
460497.827	545782.376	631.389	1504
460500.251	545782.722	631.430	1505
460501.011	545783.954	631.782	1506

460498.166	545786.191	631.463	1507
460500.647	545786.260	631.512	1508
460498.570	545788.275	631.521	1509
460500.922	545816.059	630.781	1516
460495.585	545844.349	621.196	St28
460521.749	545850.201	627.811	St26
460532.979	545842.162	628.914	1801
460534.061	545842.979	628.362	1802
460535.993	545844.277	628.271	1803
460537.748	545838.582	629.457	1804
460539.786	545839.564	629.568	1805
460539.327	545836.251	630.091	1806
460542.233	545836.726	630.275	1807
460543.409	545835.323	630.469	1808
460545.192	545834.766	630.412	1809
460546.316	545834.342	630.308	1810
460546.258	545833.049	630.342	1811
460549.200	545832.153	630.134	1812
460552.530	545831.737	629.953	1813
460559.558	545831.319	629.647	1814
460544.807	545831.912	630.604	1815
460543.184	545831.087	630.873	1816
460541.208	545831.588	630.924	1817
460539.807	545831.351	631.041	1818
460538.787	545830.856	631.366	1819
460536.283	545831.588	631.439	1820
460534.108	545831.457	631.722	1821
460532.004	545831.089	631.926	1822
460531.829	545829.513	632.598	1823
460529.264	545830.070	632.177	1824
460527.866	545828.755	632.439	1825
460525.993	545827.083	632.763	1827
460523.513	545824.149	633.242	1830
460518.117	545825.942	633.349	1835
460520.177	545827.846	633.098	1836
460521.995	545829.223	632.904	1837
460523.487	545830.294	632.743	1838
460524.880	545831.201	632.570	1839
460525.546	545831.639	632.468	1840
460526.034	545831.953	632.411	1842
460519.920	545831.567	633.138	1846
460520.654	545831.816	633.082	1847
460522.172	545832.505	632.905	1848
460523.858	545833.642	632.603	1849
460525.152	545834.979	632.090	1850
460526.194	545836.480	631.604	1851
460526.969	545838.315	631.138	1852
460527.177	545839.796	630.675	1853
460527.140	545841.815	630.143	1854
460526.799	545843.519	629.692	1855
460526.002	545845.187	629.041	1856
460526.404	545832.169	632.372	1858
460527.698	545832.592	632.229	1859
460528.735	545832.977	632.107	1860
460531.026	545833.706	631.839	1861
460533.036	545834.172	631.641	1862
460535.359	545845.870	627.759	St25
460538.487	545846.762	627.153	2001
460538.300	545845.459	627.175	2002



460545.788	545844.691	626.141	2003
460545.518	545843.220	626.336	2004
460552.098	545843.180	625.238	2005
460551.602	545841.648	625.560	2006
460556.038	545842.609	624.762	2007
460556.126	545840.619	625.034	2008
460561.202	545842.215	623.860	2010
460564.712	545841.999	623.404	2012
460564.542	545840.428	623.677	2013
460564.751	545837.910	624.841	2014
460568.260	545841.686	623.050	2015
460568.149	545840.263	623.278	2016
460572.321	545841.387	622.695	2017
460572.571	545840.110	622.820	2018
460574.739	545836.563	626.377	2101
460578.437	545840.263	622.373	2102
460578.515	545841.503	622.135	2103
460407.550	545843.968	589.497	St49
460498.320	545780.286	631.315	St30
460537.292	545834.902	631.077	St6
460499.425	545798.984	631.166	277
460501.789	545798.756	631.373	278
460502.281	545805.675	631.144	279
460502.926	545807.633	631.241	280
460502.432	545807.687	631.054	281
460500.203	545808.094	630.939	282
460502.534	545811.443	630.943	284
460500.449	545811.774	630.808	285
460502.884	545814.498	630.882	286
460503.791	545816.230	631.027	287
460505.255	545817.658	631.331	288
460506.931	545818.966	631.663	289
460508.249	545823.062	631.982	291
460505.286	545820.471	631.420	292
460503.893	545819.226	631.070	293
460501.564	545819.371	630.756	294
460502.392	545824.178	630.183	295
460504.597	545823.086	630.468	296
460502.021	545818.007	630.856	St29
460504.781	545823.964	630.283	252
460504.293	545833.626	628.632	254
460504.691	545835.719	628.385	255
460506.518	545834.183	628.539	256
460507.594	545835.914	628.540	257
460507.141	545836.070	628.294	258
460511.564	545833.530	630.332	259
460510.617	545834.331	629.869	260
460509.448	545835.979	629.086	261
460508.845	545837.289	628.505	262
460508.348	545839.352	628.039	263
460507.272	545840.794	627.918	264
460509.007	545823.703	632.132	251
460510.371	545821.629	632.325	252
460514.054	545823.268	633.520	253
460513.489	545823.914	632.753	254
460511.796	545826.048	632.559	255
460511.599	545822.259	632.677	256
460515.753	545825.726	633.062	257
460513.862	545827.792	632.854	258

460514.852	545828.644	632.956	259
460515.698	545829.440	633.138	261
460516.381	545831.420	633.223	262
460514.088	545832.015	631.796	263
460517.840	545831.296	633.197	264
460510.301	545841.019	628.032	500
460510.835	545841.485	628.059	501
460511.104	545839.710	628.110	504
460511.312	545844.123	627.972	505
460512.200	545844.769	627.922	506
460515.676	545847.232	628.212	511
460519.931	545847.722	627.969	513
460520.807	545846.596	627.995	514
460520.575	545846.490	628.156	515
460517.855	545844.411	628.273	517
460516.679	545843.567	628.249	518
460516.459	545843.723	628.253	519
460515.590	545843.127	628.240	520
460520.523	545850.507	627.662	521
460521.161	545850.627	627.745	522
460522.239	545848.912	627.832	523
460522.498	545850.561	627.741	524
460522.476	545849.566	627.795	525
460527.009	545853.541	626.088	526
460525.921	545851.929	626.362	527
460526.001	545851.038	626.962	528
460522.640	545855.223	625.603	529
460517.486	545855.312	621.614	530
460517.301	545853.341	624.976	531
460510.358	545852.967	623.703	532
460510.918	545851.171	623.898	533
460509.166	545852.456	623.547	534
460507.204	545848.366	623.997	535
460503.747	545849.857	622.629	536
460506.896	545849.570	623.214	537
460503.336	545847.922	622.511	538
460501.485	545848.689	621.243	539
460499.388	545847.487	620.859	540
460500.254	545845.997	620.930	541
460508.443	545841.059	627.993	St27
460525.324	545846.161	628.498	603
460526.309	545846.905	628.470	604
460527.017	545845.990	628.937	605
460525.848	545850.354	627.416	606
460526.162	545849.429	627.383	607
460527.979	545850.833	626.738	608
460527.064	545850.208	627.103	609
460525.777	545851.903	626.380	610
460529.069	545852.085	626.771	611
460533.062	545849.282	627.447	612
460535.399	545848.068	627.485	613
460535.352	545845.157	627.947	614
460528.684	545849.061	627.190	615
460529.970	545848.515	627.273	616
460531.247	545847.531	627.495	617
460531.855	545846.418	627.719	618
460556.787	545838.952	625.660	2009
460561.376	545840.381	624.201	2011
460580.924	545840.491	622.115	2104



460580.925	545841.678	621.917	2105
460583.867	545841.162	621.777	2106
460583.714	545842.388	621.646	2107
460586.441	545843.576	621.395	2108
460587.262	545842.455	621.540	2109
460574.865	545840.189	622.638	St24
460592.324	545846.804	622.574	2121
460593.608	545845.965	622.663	2122
460596.367	545849.339	621.950	2123
460597.276	545848.681	622.029	2124
460599.469	545851.768	621.789	2125
460600.908	545851.156	621.918	2126
460599.894	545846.441	623.170	2130
460590.333	545843.735	621.741	St23
460605.819	545851.944	621.406	2151
460604.597	545853.508	620.378	2152
460603.580	545855.028	620.188	2153
460606.396	545854.984	620.163	2154
460605.756	545856.635	619.980	2155
460608.118	545856.152	619.982	2156
460607.922	545858.084	619.775	2157
460609.823	545857.265	619.787	2158
460609.684	545859.073	619.676	2159
460612.556	545856.289	620.866	2160
460617.305	545860.039	619.289	2161
460616.852	545861.446	619.332	2162
460620.483	545860.263	618.972	2163
460620.619	545861.816	618.959	2164
460612.542	545860.353	619.449	St22
460621.209	545859.011	618.400	2172
460623.414	545860.301	618.684	2173
460623.556	545861.660	618.688	2174
460625.303	545860.082	618.501	2175
460625.614	545861.286	618.478	2176
460627.316	545859.781	618.253	2177
460627.335	545861.081	618.278	2178
460630.870	545856.965	618.819	2179
460631.435	545859.282	617.670	2181
460632.864	545860.278	617.540	2182
460635.902	545859.613	617.211	2183
460636.159	545857.955	617.302	2184
460639.088	545858.481	616.910	2185
460639.107	545856.902	617.026	2186
460639.825	545853.507	617.015	2187
460643.204	545857.354	616.531	2188
460643.255	545855.857	616.583	2189
460646.761	545856.188	616.382	2190
460646.742	545855.062	616.418	2191
460651.394	545854.742	616.034	2192
460651.181	545853.524	616.093	2193
460652.963	545854.200	615.849	St20
460629.731	545860.971	617.941	St21
460646.606	545850.943	616.257	2201
460647.549	545851.357	616.148	2202
460648.795	545851.705	616.128	2203
460647.874	545854.759	616.342	2204
460648.485	545855.658	616.286	2205
460654.957	545851.275	615.562	2207
460655.954	545852.288	615.357	2208

460654.211	545847.424	615.627	2209
460655.705	545846.763	615.584	2210
460658.064	545849.894	615.083	2211
460659.097	545850.852	614.934	2212
460661.568	545848.141	614.732	2213
460662.664	545849.092	614.614	2214
460672.957	545842.981	613.709	St19
460664.207	545842.503	614.622	2131
460665.744	545845.326	614.483	2132
460666.746	545846.665	614.287	2133
460668.509	545843.654	614.261	2134
460669.303	545845.207	614.063	2135
460670.584	545842.314	614.094	2136
460669.784	545839.808	614.149	2137
460675.961	545839.206	613.590	2138
460677.160	545840.862	613.330	2139
460677.783	545833.899	613.262	2140
460679.852	545836.930	613.204	2141
460688.879	545831.884	612.406	2143
460687.762	545829.055	612.708	2144
460689.931	545834.059	612.151	2145
460694.623	545829.923	611.767	2146
460695.585	545831.203	611.640	2147
460697.093	545824.842	611.732	2148
460698.351	545828.580	611.482	2149
460698.729	545830.006	611.365	2150
460704.289	545826.635	611.049	2151
460704.645	545828.092	610.881	2152
460703.351	545825.876	611.262	2153
460703.848	545825.102	611.201	2154
460708.871	545825.319	610.679	St17
460704.977	545822.477	611.053	2300
460706.639	545826.088	610.863	2301
460706.839	545827.465	610.711	2302
460713.265	545824.306	610.335	2303
460713.664	545825.456	610.226	2304
460714.934	545819.872	610.215	2305
460718.633	545822.516	610.040	2306
460719.267	545824.009	609.824	2307
460723.766	545817.456	609.602	2308
460725.802	545820.724	609.435	2309
460726.161	545822.198	609.345	2310
460728.978	545819.570	609.183	St16
460731.103	545815.838	609.054	2351
460730.542	545817.694	608.990	2352
460732.235	545816.945	608.937	2353
460732.339	545817.920	608.866	2357
460733.223	545818.561	608.783	2358
460733.637	545819.994	608.777	2359
460737.103	545818.110	608.575	2360
460737.707	545819.074	608.573	2361
460742.148	545816.988	608.300	2362
460742.127	545814.787	608.419	2363
460742.379	545818.180	608.246	2364
460746.979	545815.815	607.932	2365
460747.441	545816.787	607.855	2366
460750.560	545813.298	607.368	2401
460749.737	545815.098	607.485	2402
460750.118	545815.968	607.476	2403



460756.669	545815.016	606.810	2404
460756.500	545813.770	606.931	2405
460762.804	545810.821	606.443	2406
460764.303	545812.009	606.196	2407
460764.766	545813.292	606.088	2408
460772.945	545809.877	605.210	2409
460773.114	545808.756	605.372	2410
460773.459	545811.614	605.065	2411
460778.464	545808.225	604.579	2412
460779.633	545810.693	604.483	2413
460782.734	545806.460	604.303	2414
460787.215	545806.515	603.947	2415
460788.261	545808.484	603.799	2416
460792.182	545805.745	603.403	2418
460793.184	545808.158	603.288	2419
460798.175	545804.412	602.954	2420
460799.006	545806.529	602.928	2421
460800.992	545803.988	602.815	2422
460802.184	545806.000	602.761	2423
460804.850	545803.244	602.584	2424
460805.334	545805.670	602.601	2425
460760.583	545812.710	606.796	St18
460791.775	545804.672	603.415	2501
460792.727	545808.450	603.189	2502
460801.674	545802.731	602.627	2503
460804.931	545803.191	602.483	2504
460808.293	545803.019	602.296	2505
460811.161	545802.133	602.109	2506
460811.385	545803.256	602.061	2507
460811.945	545805.199	601.988	2508
460815.465	545803.830	601.753	2509
460815.116	545805.474	601.698	2510
460819.598	545804.042	601.380	2511
460820.034	545805.671	601.245	2512
460823.593	545806.258	600.998	2601
460823.958	545804.330	601.098	2602
460827.433	545804.507	600.796	2604
460829.517	545806.245	600.614	2605
460829.860	545804.747	600.642	2606
460831.440	545806.303	600.580	2607
460831.717	545805.130	600.559	2608
460834.771	545806.220	600.531	2609
460834.673	545804.856	600.533	2610
460836.204	545806.713	600.428	2611
460838.407	545807.617	600.330	2612
460840.007	545807.647	600.296	2614
460836.418	545804.346	600.571	2615
460837.612	545803.599	600.514	2616
460839.580	545803.625	600.402	2617
460840.518	545808.137	600.247	2619
460844.089	545807.360	600.227	2620
460843.567	545803.261	600.320	2621
460841.972	545802.093	600.466	2622
460493.403	545843.366	621.019	3014
460494.269	545842.077	621.069	3015
460494.139	545840.610	621.523	3016
460485.708	545836.496	619.444	3017
460484.841	545837.771	619.317	3018
460482.754	545836.667	618.878	3019

460483.489	545835.219	619.032	3020
460477.280	545830.706	617.601	3022
460475.965	545832.079	617.475	3023
460470.481	545827.431	616.394	3024
460471.754	545825.936	616.542	3025
460467.166	545824.111	615.638	St40
460471.636	545824.498	616.805	3101
460469.023	545826.110	616.050	3102
460470.374	545824.420	616.166	3103
460466.849	545819.927	615.168	3104
460463.348	545819.182	614.624	3105
460460.919	545814.412	613.748	3106
460462.913	545813.309	613.856	3107
460458.678	545809.720	612.896	3108
460466.814	545812.279	616.947	3109
460472.747	545814.006	619.993	3110
460460.777	545808.669	612.954	3111
460457.244	545803.746	611.827	3112
460459.096	545803.460	612.017	3113
460453.397	545792.222	610.063	3114
460459.021	545800.698	611.778	3151
460456.131	545800.331	611.212	3152
460458.010	545799.550	611.321	3153
460461.184	545790.536	614.121	3154
460455.015	545788.378	609.349	3156
460452.151	545780.721	607.920	3157
460453.377	545776.213	607.359	3158
460454.023	545779.920	607.957	3159
460450.829	545777.449	606.589	3160
460450.750	545775.357	606.605	3161
460451.796	545775.351	606.796	St42
460454.384	545793.242	609.885	St41
460447.318	545777.618	605.593	3201
460447.945	545778.626	605.698	3202
460449.053	545779.353	605.814	3203
460445.066	545780.499	604.593	3204
460504.180	545860.310	617.056	201
460505.021	545860.897	617.045	202
460498.317	545869.072	609.684	203
460499.172	545869.779	609.688	204
460493.314	545871.571	605.755	301
460494.133	545870.659	606.600	303
460496.002	545871.812	606.671	305
460495.790	545873.070	606.467	306
460496.201	545872.210	606.538	307
460496.655	545873.649	606.489	308
460497.280	545872.928	606.586	309
460497.533	545872.883	606.623	310
460499.108	545873.917	606.693	311
460499.329	545874.073	606.985	312
460498.847	545874.965	606.526	313
460491.996	545878.894	601.166	314
460492.825	545879.569	601.184	315
460629.731	545860.971	617.987	751
460734.107	545813.614	609.510	621
460733.511	545813.017	609.588	622
460736.343	545811.698	610.146	623
460735.837	545810.938	610.221	624
460739.118	545810.210	610.679	625

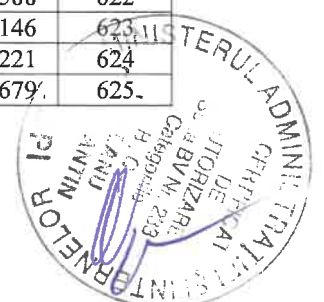

460738.560	545809.358	610.723	626
460741.596	545808.051	610.737	627
460741.924	545808.961	610.744	628
460744.748	545806.302	610.698	629
460745.197	545806.734	610.704	630
460746.820	545803.603	610.837	631
460747.295	545803.964	610.800	632
460750.565	545799.132	610.736	633
460750.809	545797.813	610.761	635
460755.746	545796.242	610.544	636
460756.101	545797.066	610.601	637
460762.641	545794.772	610.387	638
460762.509	545793.730	610.376	639
460738.843	545808.482	610.788	St15
460753.791	545804.431	610.410	705
460750.194	545798.837	610.720	706
460750.056	545797.963	610.716	707
460750.056	545797.963	610.732	708
460745.180	545798.956	610.848	710
460743.905	545799.785	610.940	711
460741.898	545804.424	610.790	712
460741.903	545804.427	610.790	713
460746.934	545797.499	610.864	714
460752.038	545794.063	610.703	715
460760.809	545792.636	610.358	716
460763.627	545788.771	610.182	717
460761.739	545787.606	610.507	718
460764.880	545787.487	610.284	719
460771.159	545792.041	609.973	720
460771.328	545792.916	609.992	721
460778.929	545791.806	609.781	722
460779.053	545790.403	609.850	723
460787.575	545789.953	609.296	724
460787.728	545788.919	609.338	801
460795.548	545786.862	608.965	802
460796.044	545788.106	608.864	803
460804.202	545785.106	608.262	804
460804.377	545786.296	608.204	805
460808.791	545785.329	607.838	806
460808.583	545784.206	607.892	807
460816.022	545782.855	607.173	808
460816.174	545783.864	607.153	809
460825.116	545781.524	606.232	810
460825.343	545782.407	606.225	811
460830.352	545781.257	605.676	812
460830.490	545782.274	605.612	813
460831.461	545781.555	605.682	814
460831.591	545782.131	605.544	852
460833.946	545783.162	605.233	853
460834.305	545783.278	605.218	854
460835.041	545787.495	604.681	855
460835.866	545790.281	604.199	856
460836.195	545791.681	604.164	857
460838.769	545795.275	603.321	858
460832.082	545776.247	605.842	859
460837.043	545776.085	605.345	860
460837.551	545775.591	605.316	861
460833.647	545772.919	606.526	862
460834.309	545772.342	606.520	863

460832.530	545769.694	607.293	864
460833.066	545769.382	607.222	865
460831.170	545767.301	607.615	866
460831.525	545766.995	607.618	867
460830.009	545767.802	607.837	868
460837.977	545780.664	605.087	St12
460828.749	545766.075	608.055	901
460825.937	545764.928	608.574	903
460825.866	545765.696	608.514	904
460822.340	545765.949	608.975	905
460822.355	545764.803	609.082	906
460821.235	545765.279	609.203	907
460816.989	545767.052	609.615	908
460816.766	545765.780	609.759	909
460811.775	545766.471	610.522	910
460811.529	545767.863	610.513	911
460805.013	545767.883	611.558	912
460805.018	545768.882	611.506	913
460800.410	545768.224	612.261	914
460800.409	545769.145	612.233	915
460828.945	545765.333	608.011	916
460829.771	545764.842	608.060	917
460827.432	545762.969	608.397	918
460829.321	545761.716	608.378	919
460827.100	545759.216	609.311	920
460824.147	545760.052	609.763	921
460823.187	545756.140	610.325	922
460812.981	545748.764	613.159	St10
460830.207	545766.695	607.800	St11
460823.932	545760.441	609.824	951
460821.721	545760.783	610.346	952
460821.184	545761.661	610.128	953
460820.069	545761.727	610.232	954
460819.958	545759.238	610.617	955
460817.362	545757.957	611.239	956
460817.175	545756.408	611.405	957
460816.520	545757.083	611.507	958
460815.814	545754.924	612.201	959
460815.110	545755.609	612.205	960
460818.331	545753.926	611.436	961
460815.698	545753.136	612.205	962
460814.215	545752.754	612.577	963
460815.286	545751.510	612.529	964
460813.790	545749.947	612.829	965
460814.766	545749.882	612.748	966
460815.069	545746.230	613.479	967
460814.086	545745.805	613.671	968
460815.087	545742.313	614.490	969
460816.315	545743.302	614.149	970
460820.103	545739.480	614.694	971
460819.164	545738.424	614.858	972
460823.326	545736.993	615.046	973
460822.636	545735.865	615.125	974
460821.879	545736.405	615.187	St9
460826.592	545735.250	615.311	1001
460825.900	545733.735	615.458	1002
460831.268	545731.603	615.846	1003
460830.731	545729.919	616.147	1004
460836.381	545727.215	616.812	1005



460842.190	545720.569	617.832	St7
460784.774	545745.667	620.477	St8
460569.793	545820.835	635.410	1053
460580.823	545819.937	635.173	1054
460587.630	545818.024	634.631	1055
460580.497	545819.339	635.070	1056
460610.366	545811.165	633.195	1059
460831.741	545724.116	617.782	1101
460831.949	545724.842	617.970	1102
460822.785	545728.366	618.115	1103
460804.287	545735.871	619.194	1104
460804.239	545736.401	619.343	1105
460803.476	545736.185	619.258	1106
460804.926	545740.663	618.973	1107
460789.445	545741.780	620.165	1108
460785.333	545743.642	620.596	1109
460784.426	545744.002	620.640	1110
460787.372	545750.036	618.739	1111
460788.278	545749.661	618.759	1112
460789.508	545753.583	617.083	1113
460792.428	545758.434	615.414	1114
460793.263	545757.914	615.328	1115
460794.983	545762.978	613.930	1116
460796.056	545762.578	613.911	1117
460798.779	545766.931	612.601	1118
460797.704	545767.511	612.676	1119
460799.545	545768.122	612.291	1120
460798.884	545768.707	612.430	1121
460776.591	545747.317	621.194	1122
460776.234	545746.870	621.100	1123
460761.988	545752.488	622.143	1201
460762.662	545755.786	622.292	1202
460750.692	545756.668	623.092	1203
460751.893	545759.821	623.239	1204
460748.756	545757.352	623.266	1205
460748.762	545758.032	623.466	1206
460720.847	545768.148	625.540	1207
460720.950	545768.778	625.744	1208
460719.953	545768.532	625.604	1209
460719.975	545770.825	625.692	1210
460713.931	545770.901	626.059	1211
460714.462	545772.456	626.162	1212
460695.034	545778.219	627.469	1213
460666.312	545789.470	629.644	1215
460666.307	545790.094	629.831	1216
460638.367	545800.349	631.447	1217
460638.415	545801.007	631.711	1218
460609.327	545812.265	633.434	1220
460600.264	545814.692	633.770	1221
460591.911	545817.089	634.303	1222
460573.535	545820.030	635.423	1225
460568.448	545820.057	635.733	1226
460562.791	545819.647	636.035	1228
460551.460	545817.134	636.715	1229
460551.401	545817.580	636.828	1230
460550.035	545816.604	636.791	1231
460546.294	545818.384	636.932	1232
460544.091	545813.879	637.128	1233
460539.391	545811.859	637.469	1234

460537.303	545809.441	637.536	1235
460531.510	545804.231	637.916	1236
460527.431	545799.457	638.250	1237
460527.119	545800.038	638.362	1238
460524.126	545794.286	638.542	1239
460520.454	545786.515	638.952	1240
460518.879	545781.392	639.209	1241
460518.134	545778.031	639.390	1242
460525.283	545814.163	637.254	St4
460540.182	545819.184	637.021	1302
460531.073	545817.171	637.256	1303
460524.688	545811.513	637.683	1304
460523.958	545811.374	637.675	1305
460521.348	545801.194	638.082	1306
460518.208	545797.059	638.228	1307
460517.541	545799.861	637.796	1308
460516.602	545800.490	637.752	1309
460518.990	545806.267	636.685	1310
460516.027	545806.038	636.459	1311
460515.027	545811.320	635.435	1312
460517.493	545811.807	635.442	1313
460512.078	545807.161	635.093	1314
460512.396	545811.675	634.807	1315
460512.836	545813.680	634.724	1316
460514.372	545814.665	634.835	1317
460517.662	545814.842	634.715	1318
460519.447	545815.166	634.822	1319
460513.072	545818.401	634.230	1321
460513.017	545820.457	634.050	1322
460514.398	545818.225	634.339	1323
460518.684	545817.342	634.254	1324
460521.026	545821.013	633.742	1326
460522.693	545822.341	633.576	1327
460525.143	545821.568	633.840	1329
460516.749	545824.271	633.615	1330
460559.751	545819.770	636.377	St5
460516.945	545774.870	639.668	3001
460517.633	545774.775	639.564	3002
460516.959	545757.072	640.500	3003
460518.481	545742.464	641.250	3004
460519.044	545742.421	641.134	3005
460520.832	545727.546	641.912	3006
460523.055	545712.975	642.826	3007
460523.544	545712.946	642.730	3008
460524.880	545674.706	645.201	St3
460524.355	545699.681	643.529	3121
460521.712	545686.607	644.252	3122
460515.436	545677.090	644.938	3123
460500.505	545667.007	645.912	3124
460492.108	545656.177	646.978	St2
460483.497	545665.185	647.028	3162
460465.995	545670.368	648.095	3163
460433.423	545685.494	650.029	3164
460409.013	545676.523	651.116	3166
460407.048	545667.645	651.416	3167
460391.463	545705.528	646.156	St37
460807.687	545805.289	602.366	St60
460838.878	545804.620	600.412	St61
460840.842	545809.262	600.034	3012

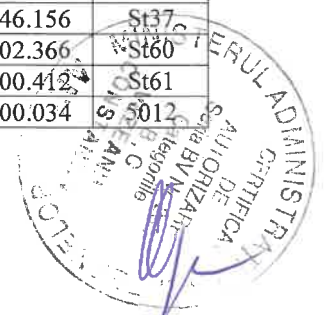

460842.167	545812.674	598.385	5013
460843.780	545816.824	597.203	5014
460846.563	545822.445	594.413	5015
460870.186	545843.187	584.996	5016
460865.652	545839.346	585.945	5017
460395.794	545772.125	610.446	352
460395.578	545768.265	610.780	353
460394.359	545768.304	610.979	354
460392.378	545768.806	611.070	356
460384.856	545767.913	611.855	358
460384.482	545771.906	611.618	359
460381.965	545771.416	611.808	360
460381.682	545771.822	611.846	361
460375.705	545767.130	612.363	362
460375.291	545767.727	612.208	363
460373.796	545767.028	612.273	365
460372.084	545771.748	612.076	366
460369.694	545772.488	612.001	367
460364.933	545774.087	611.759	368
460364.891	545774.453	611.692	369
460360.223	545775.257	611.467	370
460351.222	545775.696	611.316	371
460350.808	545774.525	611.411	372
460352.317	545773.427	611.441	375
460353.491	545771.797	611.560	376
460354.502	545769.656	611.624	377
460356.833	545766.946	611.729	378
460357.902	545765.321	611.791	380
460358.452	545763.522	611.825	381
460357.456	545761.696	611.871	382
460359.283	545760.634	611.855	383
460360.630	545761.486	611.925	384
460361.633	545761.758	611.956	385
460361.923	545760.688	612.008	386
460363.461	545760.862	611.977	387
460362.485	545763.094	611.975	388
460364.339	545763.987	612.104	389
460365.275	545762.426	612.097	390
460365.801	545763.287	612.152	391
460366.475	545764.389	612.157	392
460367.637	545765.149	612.200	393
460368.943	545765.789	612.135	395
460371.261	545766.729	612.122	398
460340.474	545777.469	614.984	3207
460340.392	545777.280	614.933	3208
460341.283	545778.396	614.993	3209
460341.655	545778.810	614.899	3210
460340.395	545780.134	615.016	3211
460333.640	545774.024	614.988	3212
460344.684	545771.669	675.974	3213
460339.714	545767.273	677.752	3214
460374.594	545766.310	612.823	408
460376.234	545764.604	613.933	409
460377.172	545765.563	613.871	410
460381.462	545764.606	614.807	411
460381.282	545763.289	614.811	412
460388.472	545762.099	615.656	413
460388.067	545760.558	615.828	414
460391.987	545760.091	616.352	St45

460401.313	545754.543	617.947	416
460394.583	545758.352	616.826	404
460394.322	545757.221	616.873	405
460390.301	545758.432	616.474	406
460392.382	545757.870	616.629	407
460398.720	545756.059	617.496	408
460397.959	545754.715	617.514	409
460405.211	545752.164	618.557	410
460404.398	545750.891	618.629	411
460404.244	545750.696	618.704	412
460405.771	545749.213	618.973	413
460407.562	545747.700	622.421	414
460408.840	545748.432	619.347	415
460409.557	545749.413	619.297	416
460415.810	545745.379	620.424	417
460415.026	545744.248	620.549	418
460420.671	545742.332	621.397	St34
460419.739	545741.044	621.438	420
460408.534	545788.986	599.354	501
460400.093	545791.211	598.577	502
460400.207	545791.386	598.066	503
460388.200	545794.565	596.214	504
460381.543	545796.100	595.702	505
460381.587	545796.238	595.194	506
460372.669	545798.576	593.805	507
460358.843	545802.137	591.273	508
460358.923	545802.331	591.004	509
460353.341	545803.974	590.943	510
460352.136	545804.892	590.782	511
460370.985	545769.247	612.071	St44
460443.095	545781.656	603.922	251
460442.695	545782.759	603.853	252
460439.174	545782.511	603.377	254
460439.016	545781.352	603.498	255
460436.339	545782.773	603.118	256
460432.503	545776.088	603.397	257
460424.818	545787.364	601.258	258
460422.666	545781.577	601.629	259
460416.801	545784.682	601.087	260
460416.972	545784.965	600.658	261
460418.408	545789.768	600.310	262
460406.064	545794.054	598.493	263
460404.824	545790.108	598.757	264
460401.497	545795.348	597.790	265
460395.506	545796.987	596.851	266
460391.798	545797.533	596.298	267
460392.088	545797.890	596.356	268
460386.724	545799.277	595.482	269
460383.736	545801.274	595.424	270
460382.223	545800.436	594.819	271
460378.025	545802.613	594.594	272
460375.067	545802.397	593.736	273
460369.559	545804.619	593.302	274
460369.437	545803.902	592.901	275
460362.723	545805.973	591.749	276
460433.870	545783.400	602.729	278
460434.176	545783.607	602.781	279
460433.702	545774.542	604.357	280
460434.382	545775.133	603.753	283



460435.468	545774.287	604.051	282
460435.322	545773.620	604.368	283
460439.175	545769.440	604.708	284
460440.590	545769.875	604.624	285
460441.894	545770.777	604.625	286
460443.406	545772.437	604.519	287
460443.277	545774.212	604.396	288
460442.671	545776.056	604.253	289
460441.044	545779.043	603.886	290
460435.376	545769.577	604.945	291
460427.328	545773.639	605.733	292
460427.717	545769.729	605.959	293
460419.206	545769.181	607.712	294
460419.204	545769.411	607.265	295
460419.006	545773.255	607.075	296
460411.458	545769.639	608.465	297
460409.498	545769.035	608.746	298
460402.032	545768.320	610.344	300
460402.027	545768.539	609.843	301
460525.283	545814.163	637.440	b77
460418.189	545687.749	651.071	b78
460819.204	545831.597	593.760	351
460828.232	545827.749	593.745	451
460819.155	545840.622	590.880	452
460811.102	545849.718	588.712	503
460817.738	545855.309	586.458	551
460805.333	545864.292	586.528	552
460794.556	545850.157	590.806	553
460797.203	545839.536	593.547	554
460811.098	545849.715	588.733	600
460793.524	545857.975	588.944	601
460788.199	545857.122	589.296	602
460786.886	545853.346	590.535	603
460784.660	545850.713	591.855	604
460779.689	545846.707	594.047	605
460779.750	545877.886	583.608	351
460779.723	545876.254	583.811	352
460781.180	545870.010	586.644	353
460785.068	545875.982	583.453	354
460799.745	545880.622	581.755	452
460811.791	545898.747	581.352	455
460811.897	545899.220	581.344	456
460812.368	545899.439	581.338	457
460840.645	545904.474	581.232	468
460841.128	545904.379	581.235	469
460841.718	545904.026	581.246	470
460851.546	545891.422	581.639	471
460852.116	545891.026	581.653	472
460852.771	545891.108	581.655	473
460863.799	545893.686	581.762	474
460864.615	545894.226	581.771	475
460864.725	545895.533	581.746	476
460864.066	545896.697	581.696	477
460850.789	545915.641	581.450	479
460851.461	545916.214	581.437	480
460852.397	545916.186	581.441	481
460852.961	545915.892	581.444	482
460815.067	545898.164	583.085	483
460839.004	545902.574	582.881	484

460814.050	545891.999	583.132	486
460809.374	545868.911	584.554	490
460875.213	545842.903	586.098	251
460844.519	545840.606	585.176	351
460869.772	545844.227	584.648	352
460875.359	545860.947	584.273	353
460875.214	545842.917	586.163	600
460825.039	545857.084	582.157	601
460500.988	545702.290	630.070	352
460652.520	545885.832	616.804	3
460662.903	545883.804	603.403	4
460664.956	545887.614	614.780	3403
460676.187	545881.101	598.216	6
460686.720	545874.470	602.915	7
460692.806	545870.839	605.189	8
460712.475	545869.791	608.759	9
460743.615	545861.142	599.779	10
460790.917	545840.469	596.088	11
460717.474	545880.506	605.327	13
460715.444	545887.848	597.988	14
460731.968	545882.662	592.901	15
460738.123	545884.764	588.945	16
460631.477	545878.537	610.357	17
460628.157	545880.624	608.787	18
460616.040	545877.710	608.592	19
460605.463	545883.619	619.931	20
460603.988	545885.436	615.372	21
460611.665	545885.875	593.542	22
460608.611	545891.754	596.017	23
460621.689	545894.065	589.673	24
460601.642	545895.162	589.094	25
460601.392	545899.211	585.043	26
460595.979	545889.403	602.999	27
460594.683	545891.571	595.061	28
460586.454	545886.801	605.407	29
460577.977	545883.259	604.076	30
460584.476	545871.290	611.023	31
460594.078	545866.686	620.365	32
460573.498	545866.113	611.956	33
460557.722	545860.975	612.737	34
460557.968	545878.293	610.261	35
460543.288	545877.881	612.557	36
460534.398	545884.130	608.911	37
460503.641	545885.924	614.171	39
460497.512	545891.086	601.436	40
460496.640	545902.084	602.853	41
460512.857	545895.659	592.577	42
460517.245	545897.199	596.787	43
460521.657	545902.832	601.554	44
460531.504	545896.308	599.090	45
460544.963	545897.089	605.405	46
460556.517	545894.261	601.172	47
460558.467	545897.184	601.178	48
460567.387	545892.518	594.495	49
460458.922	545770.594	623.422	51
460457.137	545770.134	612.461	52
460459.840	545752.950	604.521	53
460471.139	545745.817	618.822	54
460482.757	545754.489	624.860	3402



460482.764	545744.014	633.398	3405
460484.657	545734.425	633.090	3434
460460.575	545741.973	617.740	66r
460448.638	545773.350	605.893	251
460446.786	545772.683	604.470	252
460445.775	545772.403	604.670	253
460444.262	545772.246	604.799	254
460444.051	545774.820	604.379	255
460444.912	545775.264	603.695	256
460445.971	545775.683	604.422	257
460445.700	545779.518	605.017	259
460444.177	545778.835	604.013	260
460443.646	545778.534	603.481	261
460442.450	545778.065	604.004	262
460441.851	545781.471	603.131	264
460441.152	545781.377	603.181	265
460439.929	545781.373	603.638	266
460503.935	545703.705	631.429	351
460499.395	545701.334	628.543	353
460497.444	545700.784	628.410	354
460495.470	545698.737	630.394	355
460501.783	545690.136	633.953	356
460508.590	545683.001	637.042	651
460504.481	545684.271	636.476	652
460504.518	545697.071	632.274	654
460507.178	545695.814	633.813	655
460512.551	545692.376	636.323	656
460513.408	545686.902	636.975	657
460502.991	545695.596	630.353	658
460501.429	545694.526	630.279	659
460505.016	545692.895	631.230	660
460503.452	545691.656	630.793	661
460507.760	545689.496	631.943	662
460506.864	545688.152	632.106	663
460505.389	545685.826	633.380	664
460510.799	545687.195	633.496	665
460507.838	545684.265	634.446	666
460509.372	545686.206	633.633	667
460441.851	545781.471	603.131	264
460441.075	545777.738	604.034	St43
460500.883	545694.099	631.896	653
460781.180	545870.010	586.644	353
460785.068	545875.982	583.453	354
460799.141	545879.026	583.019	356
460796.759	545895.185	581.692	451
460799.745	545880.622	581.755	452
460850.807	545914.504	581.476	478
460815.067	545898.164	583.085	483
460809.374	545868.911	584.554	490
460418.189	545687.749	651.071	st1
460649.993	545921.880	582.315	St55



Carnet teren

110001+000000S2;32...8+04974581;331.28+00180012;390...+00000004;391.28+0000006;
410002+?.....2;
110003+000000S2;83..58+41522100;
110004+000000S2;32...8+04976637;331.28+00180025;390...+00000003;391.28+0000008;
110005+00000001;32...8+04716757;332.28+00113996;390...+00000003;391.28+0000007;
110006+00000001;32...8+04715934;336.28+00113998;390...+00000003;391.28+0000005;
110007+000000S2;32...8+04975759;335.28+00180013;390...+00000003;391.28+0000007;
110008+00000001;571.28+00000014;572.28+00000014;573..8+00259853;574..8+09692544;83..28+41588122;
110009+00000001;32...8+02483419;331.28+00178742;390...+00000003;391.28+0000004;
110010+000000S3;32...8+02743079;332.28+00136152;390...+00000003;391.28+0000004;
110011+000000S3;32...8+02742646;336.28+00136149;390...+00000004;391.28+0000003;
110012+00000001;32...8+02482785;335.28+00178753;390...+00000004;391.28+0000004;
110013+000000S3;571.28-00000014;572.28-00000001;573..8+00000092;574..8+14918508;83..28+41630719;
110014+000000S3;32...8+03670583;331.28+00131681;390...+00000003;391.28+0000003;
110015+000SS149;32...8+03550401;332.28+00124496;390...+00000003;391.28+0000006;
110016+000SS149;32...8+03550272;336.28+00124493;390...+00000003;391.28+0000005;
110017+000000S3;32...8+03672510;335.28+00131677;390...+00000004;391.28+0000006;
110018+000SS149;571.28+00000001;572.28+00000000;573..8+00121302;574..8+22140391;83..28+41637903;
110019+000SS149;32...8+04722024;331.28+00160752;390...+00000005;391.28+0000009;
110020+000000S4;32...8+04794980;332.28+00108243;390...+00000003;391.28+0000006;
110021+000000S4;32...8+04793523;336.28+00108245;390...+00000004;391.28+0000005;
110022+000SS149;32...8+04725826;335.28+00160762;390...+00000003;391.28+0000003;
110023+000000S4;571.28-00000007;572.28-00000007;573..8+00050975;574..8+31658568;83..28+41690416;
110024+000000S4;32...8+04324188;331.28+00136487;390...+00000003;391.28+0000007;
110025+00000005;32...8+04121534;332.28+00118745;390...+00000003;391.28+0000005;
110026+00000005;32...8+04120828;336.28+00118740;390...+00000003;391.28+0000002;
110027+000000S4;32...8+04325484;335.28+00136488;390...+00000005;391.28+0000005;
110028+00000005;571.28-00000005;572.28-00000012;573..8+00254630;574..8+40104585;83..28+41708161;
110029+00000005;32...8+04498922;331.28+00181517;390...+00000003;391.28+0000005;

110030+00000005;32...8+04421607;331.28+00181293;390...+00000003;391.28+00
000001;
410031+?.....2;
110032+00000005;83..28+41708161;
110033+00000005;32...8+05680233;331.28+00180853;390...+00000004;391.28+00
000006;
110034+00000005;32...8+06619816;332.28+00060508;390...+00000003;391.28+00
000005;
110035+00000005;32...8+06623810;336.28+00060505;390...+00000003;391.28+00
000004;
110036+00000005;32...8+05680367;335.28+00180854;390...+00000005;391.28+00
000011;
110037+00000005;571.28-00000004;572.28-00000004;573..8-
00941514;574..8+12302113;83..28+41828509;
110038+00000005;32...8+06646650;331.28+00072499;390...+00000003;391.28+00
000006;
110039+00000001;32...8+06591815;332.28+00136687;390...+00000003;391.28+00
000006;
110040+00000001;32...8+06591608;336.28+00136674;390...+00000003;391.28+00
000009;
110041+00000005;32...8+06643230;335.28+00072500;390...+00000003;391.28+00
000003;
110042+00000001;571.28-00000013;572.28-00000017;573..8-
00888285;574..8+25538765;83..28+41764328;
110043+00000001;32...8+04310828;331.28+00161898;390...+00000004;391.28+00
000008;
110044+00000006;32...8+03552814;332.28+00117137;390...+00000004;391.28+00
000003;
110045+00000006;32...8+03550747;336.28+00117149;390...+00000003;391.28+00
000002;
110046+00000001;32...8+04311318;335.28+00161900;390...+00000003;391.28+00
000000;
110047+00000006;571.28+00000010;572.28-00000007;573..8-
00128992;574..8+33401619;83..28+41809084;
110048+00000006;32...8+02982308;331.28+00153289;390...+00000004;391.28+00
000003;
110049+00000002;32...8+03203838;332.28+00134573;390...+00000003;391.28+00
000002;
110050+00000002;32...8+03203071;336.28+00134578;390...+00000003;391.28+00
000004;
110051+00000006;32...8+02981930;335.28+00153289;390...+00000003;391.28+00
000003;
110052+00000002;571.28+00000005;572.28-00000002;573..8-
00350328;574..8+39587192;83..28+41827797;
110053+00000002;32...8+03724930;331.28+00161495;390...+00000003;391.28+00
000004;
110054+00000007;32...8+03641160;332.28+00110145;390...+00000004;391.28+00
000006;
110055+00000007;32...8+03641921;336.28+00110141;390...+00000003;391.28+00
000003;
110056+00000002;32...8+03725577;335.28+00161482;390...+00000003;391.28+00
000002;
110057+00000007;571.28+00000010;572.28+00000008;573..8-
00266615;574..8+46953986;83..28+41879143;
410058+?.....2;
110059+00000018;83..58+43606200;
110060+00000018;32...8+02256377;331.28+00144447;390...+00000003;391.28+00
000001;

110061+0000OAC1;32...8+02006822;332.28+00112870;390...+00000004;391.28+00
000002;
110062+0000OAC1;32...8+02006630;336.28+00112875;390...+00000004;391.28+00
000001;
110063+0000S18;32...8+02256447;335.28+00144464;390...+00000003;391.28+00
000002;
110064+0000OAC1;571.28-00000012;572.28-
00000012;573..8+00249686;574..8+04263138;83..28+43637783;
110065+0000OAC1;32...8+02189963;331.28+00230439;390...+00000003;391.28+00
000002;
110066+000SS141;32...8+02201334;332.28+00090099;390...+00000003;391.28+00
000003;
110067+000SS141;32...8+02201136;336.28+00090107;390...+00000003;391.28+00
000001;
110068+0000OAC1;32...8+02190943;335.28+00230454;390...+00000004;391.28+00
000004;
110069+000SS141;571.28-00000008;572.28-
00000020;573..8+00238904;574..8+08654826;83..28+43778127;
110070+000SS141;32...8+04054269;331.28+00185235;390...+00000003;391.28+00
000002;
110071+0000S19;32...8+04142128;332.28+00098314;390...+00000003;391.28+00
000004;
110072+0000S19;32...8+04143962;336.28+00098305;390...+00000003;391.28+00
000007;
110073+000SS141;32...8+04054213;335.28+00185227;390...+00000003;391.28+00
000001;
110074+0000S19;571.28-00000001;572.28-
00000021;573..8+00150100;574..8+16852112;83..28+43865048;
110075+0000S19;32...8+04329998;331.28+00156727;390...+00000005;391.28+00
000006;
110076+0000OAC2;32...8+04523115;332.28+00191842;390...+00000004;391.28+00
000005;
110077+0000OAC2;32...8+04520964;336.28+00191838;390...+00000005;391.28+00
000010;
110078+0000S19;32...8+04329828;335.28+00156739;390...+00000003;391.28+00
000005;
110079+0000OAC2;571.28-00000015;572.28-00000036;573..8-
00042027;574..8+25704065;83..28+43829941;
110080+0000OAC2;32...8+03957216;331.28+00150507;390...+00000003;391.28+00
000004;
110081+0000S20;32...8+03748344;332.28+00143812;390...+00000003;391.28+00
000006;
110082+0000S20;32...8+03748806;336.28+00143810;390...+00000003;391.28+00
000001;
110083+0000OAC2;32...8+03957565;335.28+00150496;390...+00000003;391.28+00
000003;
110084+0000S20;571.28+00000009;572.28-
00000027;573..8+00166789;574..8+33410031;83..28+43836631;
110001+00000S2;32...8+04974581;331.28+00180012;390...+00000004;391.28+00
000006;
410002+?.....2;
110003+00000S2;83..58+41522100;
110004+00000S2;32...8+04976637;331.28+00180025;390...+00000003;391.28+00
000008;
110005+00000001;32...8+04716757;332.28+00113996;390...+00000003;391.28+00
000007;
110006+00000001;32...8+04715934;336.28+00113998;390...+00000003;391.28+00
000005;

110007+000000S2;32...8+04975759;335.28+00180013;390...+00000003;391.28+00
000007;
110008+00000001;571.28+00000014;572.28+00000014;573..8+00259853;574..8+09
692544;83..28+41588122;
110009+00000001;32...8+02483419;331.28+00178742;390...+00000003;391.28+00
000004;
110010+000000S3;32...8+02743079;332.28+00136152;390...+00000003;391.28+00
000004;
110011+000000S3;32...8+02742646;336.28+00136149;390...+00000004;391.28+00
000003;
110012+00000001;32...8+02482785;335.28+00178753;390...+00000004;391.28+00
000004;
110013+000000S3;571.28-00000014;572.28-
00000001;573..8+00000092;574..8+14918508;83..28+41630719;
110014+000000S3;32...8+03670583;331.28+00131681;390...+00000003;391.28+00
000003;
110015+000SS149;32...8+03550401;332.28+00124496;390...+00000003;391.28+00
000006;
110016+000SS149;32...8+03550272;336.28+00124493;390...+00000003;391.28+00
000005;
110017+000000S3;32...8+03672510;335.28+00131677;390...+00000004;391.28+00
000006;
110018+000SS149;571.28+00000001;572.28+00000000;573..8+00121302;574..8+22
140391;83..28+41637903;
110019+000SS149;32...8+04722024;331.28+00160752;390...+00000005;391.28+00
000009;
110020+000000S4;32...8+04794980;332.28+00108243;390...+00000003;391.28+00
000006;
110021+000000S4;32...8+04793523;336.28+00108245;390...+00000004;391.28+00
000005;
110022+000SS149;32...8+04725826;335.28+00160762;390...+00000003;391.28+00
000003;
110023+000000S4;571.28-00000007;572.28-
00000007;573..8+00050975;574..8+31658568;83..28+41690416;
110024+000000S4;32...8+04324188;331.28+00136487;390...+00000003;391.28+00
000007;
110025+00000005;32...8+04121534;332.28+00118745;390...+00000003;391.28+00
000005;
110026+00000005;32...8+04120828;336.28+00118740;390...+00000003;391.28+00
000002;
110027+000000S4;32...8+04325484;335.28+00136488;390...+00000005;391.28+00
000005;
110028+00000005;571.28-00000005;572.28-
00000012;573..8+00254630;574..8+40104585;83..28+41708161;
110029+00000005;32...8+04498922;331.28+00181517;390...+00000003;391.28+00
000005;
110030+00000005;32...8+04421607;331.28+00181293;390...+00000003;391.28+00
000001;
410031+?.....2;
110032+00000005;83..28+41708161;
110033+00000005;32...8+05680233;331.28+00180853;390...+00000004;391.28+00
000006;
110034+000000S5;32...8+06619816;332.28+00060508;390...+00000003;391.28+00
000005;
110035+000000S5;32...8+06623810;336.28+00060505;390...+00000003;391.28+00
000004;
110036+00000005;32...8+05680367;335.28+00180854;390...+00000005;391.28+00
000011;

110037+000000S5;571.28-00000004;572.28-00000004;573..8-
00941514;574..8+12302113;83..28+41828509;
110038+000000S5;32...8+06646650;331.28+00072499;390...+00000003;391.28+00
000006;
110039+00000001;32...8+06591815;332.28+00136687;390...+00000003;391.28+00
000006;
110040+00000001;32...8+06591608;336.28+00136674;390...+00000003;391.28+00
000009;
110041+000000S5;32...8+06643230;335.28+00072500;390...+00000003;391.28+00
000003;
110042+00000001;571.28-00000013;572.28-00000017;573..8-
00888285;574..8+25538765;83..28+41764328;
110043+00000001;32...8+04310828;331.28+00161898;390...+00000004;391.28+00
000008;
110044+000000S6;32...8+03552814;332.28+00117137;390...+00000004;391.28+00
000003;
110045+000000S6;32...8+03550747;336.28+00117149;390...+00000003;391.28+00
000002;
110046+00000001;32...8+04311318;335.28+00161900;390...+00000003;391.28+00
000000;
110047+000000S6;571.28+00000010;572.28-00000007;573..8-
00128992;574..8+33401619;83..28+41809084;
110048+000000S6;32...8+02982308;331.28+00153289;390...+00000004;391.28+00
000003;
110049+00000002;32...8+03203838;332.28+00134573;390...+00000003;391.28+00
000002;
110050+00000002;32...8+03203071;336.28+00134578;390...+00000003;391.28+00
000004;
110051+000000S6;32...8+02981930;335.28+00153289;390...+00000003;391.28+00
000003;
110052+00000002;571.28+00000005;572.28-00000002;573..8-
00350328;574..8+39587192;83..28+41827797;
110053+00000002;32...8+03724930;331.28+00161495;390...+00000003;391.28+00
000004;
110054+000000S7;32...8+03641160;332.28+00110145;390...+00000004;391.28+00
000006;
110055+000000S7;32...8+03641921;336.28+00110141;390...+00000003;391.28+00
000003;
110056+00000002;32...8+03725577;335.28+00161482;390...+00000003;391.28+00
000002;
110057+000000S7;571.28+00000010;572.28+00000008;573..8-
00266615;574..8+46953986;83..28+41879143;
410058+?.....2;
110059+00000S18;83..58+43606200;
110060+00000S18;32...8+02256377;331.28+00144447;390...+00000003;391.28+00
000001;
110061+0000OAC1;32...8+02006822;332.28+00112870;390...+00000004;391.28+00
000002;
110062+0000OAC1;32...8+02006630;336.28+00112875;390...+00000004;391.28+00
000001;
110063+00000S18;32...8+02256447;335.28+00144464;390...+00000003;391.28+00
000002;
110064+0000OAC1;571.28-00000012;572.28-
00000012;573..8+00249686;574..8+04263138;83..28+43637783;
110065+0000OAC1;32...8+02189963;331.28+00230439;390...+00000003;391.28+00
000002;
110066+000SS141;32...8+02201334;332.28+00090099;390...+00000003;391.28+00
000003;

110067+000SS141;32...8+02201136;336.28+00090107;390...+00000003;391.28+00
000001;
110068+0000OAC1;32...8+02190943;335.28+00230454;390...+00000004;391.28+00
000004;
110069+000SS141;571.28-00000008;572.28-
00000020;573..8+00238904;574..8+08654826;83..28+43778127;
110070+000SS141;32...8+04054269;331.28+00185235;390...+00000003;391.28+00
000002;
110071+00000S19;32...8+04142128;332.28+00098314;390...+00000003;391.28+00
000004;
110072+00000S19;32...8+04143962;336.28+00098305;390...+00000003;391.28+00
000007;
110073+000SS141;32...8+04054213;335.28+00185227;390...+00000003;391.28+00
000001;
110074+00000S19;571.28-00000001;572.28-
00000021;573..8+00150100;574..8+16852112;83..28+43865048;
110075+00000S19;32...8+04329998;331.28+00156727;390...+00000005;391.28+00
000006;
110076+0000OAC2;32...8+04523115;332.28+00191842;390...+00000004;391.28+00
000005;
110077+0000OAC2;32...8+04520964;336.28+00191838;390...+00000005;391.28+00
000010;
110078+00000S19;32...8+04329828;335.28+00156739;390...+00000003;391.28+00
000005;
110079+0000OAC2;571.28-00000015;572.28-00000036;573..8-
00042027;574..8+25704065;83..28+43829941;
110080+0000OAC2;32...8+03957216;331.28+00150507;390...+00000003;391.28+00
000004;
110081+00000S20;32...8+03748344;332.28+00143812;390...+00000003;391.28+00
000006;
110082+00000S20;32...8+03748806;336.28+00143810;390...+00000003;391.28+00
000001;
110083+0000OAC2;32...8+03957565;335.28+00150496;390...+00000003;391.28+00
000003;
110084+00000S20;571.28+00000009;572.28-
00000027;573..8+00166789;574..8+33410031;83..28+43836631;110001+000000S2;
32...8+04974581;331.28+00180012;390...+00000004;391.28+00000006;
410002+?.....2;
110003+000000S2;83..58+41522100;
110004+000000S2;32...8+04976637;331.28+00180025;390...+00000003;391.28+00
000008;
110005+00000001;32...8+04716757;332.28+00113996;390...+00000003;391.28+00
000007;
110006+00000001;32...8+04715934;336.28+00113998;390...+00000003;391.28+00
000005;
110007+000000S2;32...8+04975759;335.28+00180013;390...+00000003;391.28+00
000007;
110008+00000001;571.28+00000014;572.28+00000014;573..8+00259853;574..8+09
692544;83..28+41588122;
110009+00000001;32...8+02483419;331.28+00178742;390...+00000003;391.28+00
000004;
110010+000000S3;32...8+02743079;332.28+00136152;390...+00000003;391.28+00
000004;
110011+000000S3;32...8+02742646;336.28+00136149;390...+00000004;391.28+00
000003;
110012+00000001;32...8+02482785;335.28+00178753;390...+00000004;391.28+00
000004;

110013+000000S3;571.28-00000014;572.28-
00000001;573..8+00000092;574..8+14918508;83..28+41630719;
110014+000000S3;32...8+03670583;331.28+00131681;390...+00000003;391.28+00
000003;
110015+000SS149;32...8+03550401;332.28+00124496;390...+00000003;391.28+00
000006;
110016+000SS149;32...8+03550272;336.28+00124493;390...+00000003;391.28+00
000005;
110017+000000S3;32...8+03672510;335.28+00131677;390...+00000004;391.28+00
000006;
110018+000SS149;571.28+00000001;572.28+00000000;573..8+00121302;574..8+22
140391;83..28+41637903;
110019+000SS149;32...8+04722024;331.28+00160752;390...+00000005;391.28+00
000009;
110020+000000S4;32...8+04794980;332.28+00108243;390...+00000003;391.28+00
000006;
110021+000000S4;32...8+04793523;336.28+00108245;390...+00000004;391.28+00
000005;
110022+000SS149;32...8+04725826;335.28+00160762;390...+00000003;391.28+00
000003;
110023+000000S4;571.28-00000007;572.28-
00000007;573..8+00050975;574..8+31658568;83..28+41690416;
110024+000000S4;32...8+04324188;331.28+00136487;390...+00000003;391.28+00
000007;
110025+00000005;32...8+04121534;332.28+00118745;390...+00000003;391.28+00
000005;
110026+00000005;32...8+04120828;336.28+00118740;390...+00000003;391.28+00
000002;
110027+000000S4;32...8+04325484;335.28+00136488;390...+00000005;391.28+00
000005;
110028+00000005;571.28-00000005;572.28-
00000012;573..8+00254630;574..8+40104585;83..28+41708161;
110029+00000005;32...8+04498922;331.28+00181517;390...+00000003;391.28+00
000005;
110030+00000005;32...8+04421607;331.28+00181293;390...+00000003;391.28+00
000001;
410031+?.....2;
110032+00000005;83..28+41708161;
110033+00000005;32...8+05680233;331.28+00180853;390...+00000004;391.28+00
000006;
110034+000000S5;32...8+06619816;332.28+00060508;390...+00000003;391.28+00
000005;
110035+000000S5;32...8+06623810;336.28+00060505;390...+00000003;391.28+00
000004;
110036+00000005;32...8+05680367;335.28+00180854;390...+00000005;391.28+00
000011;
110037+000000S5;571.28-00000004;572.28-00000004;573..8-
00941514;574..8+12302113;83..28+41828509;
110038+000000S5;32...8+06646650;331.28+00072499;390...+00000003;391.28+00
000006;
110039+00000001;32...8+06591815;332.28+00136687;390...+00000003;391.28+00
000006;
110040+00000001;32...8+06591608;336.28+00136674;390...+00000003;391.28+00
000009;
110041+000000S5;32...8+06643230;335.28+00072500;390...+00000003;391.28+00
000003;
110042+00000001;571.28-00000013;572.28-00000017;573..8-
00888285;574..8+25538765;83..28+41764328;

110043+00000001;32...8+04310828;331.28+00161898;390...+00000004;391.28+00
000008;
110044+000000S6;32...8+03552814;332.28+00117137;390...+00000004;391.28+00
000003;
110045+000000S6;32...8+03550747;336.28+00117149;390...+00000003;391.28+00
000002;
110046+00000001;32...8+04311318;335.28+00161900;390...+00000003;391.28+00
000000;
110047+000000S6;571.28+00000010;572.28-00000007;573..8-
00128992;574..8+33401619;83..28+41809084;
110048+000000S6;32...8+02982308;331.28+00153289;390...+00000004;391.28+00
000003;
110049+00000002;32...8+03203838;332.28+00134573;390...+00000003;391.28+00
000002;
110050+00000002;32...8+03203071;336.28+00134578;390...+00000003;391.28+00
000004;
110051+000000S6;32...8+02981930;335.28+00153289;390...+00000003;391.28+00
000003;
110052+00000002;571.28+00000005;572.28-00000002;573..8-
00350328;574..8+39587192;83..28+41827797;
110053+00000002;32...8+03724930;331.28+00161495;390...+00000003;391.28+00
000004;
110054+000000S7;32...8+03641160;332.28+00110145;390...+00000004;391.28+00
000006;
110055+000000S7;32...8+03641921;336.28+00110141;390...+00000003;391.28+00
000003;
110056+00000002;32...8+03725577;335.28+00161482;390...+00000003;391.28+00
000002;
110057+000000S7;571.28+00000010;572.28+00000008;573..8-
00266615;574..8+46953986;83..28+41879143;
410058+?.....2;
110059+000000S18;83..58+43606200;
110060+000000S18;32...8+02256377;331.28+00144447;390...+00000003;391.28+00
000001;
110061+0000OAC1;32...8+02006822;332.28+00112870;390...+00000004;391.28+00
000002;
110062+0000OAC1;32...8+02006630;336.28+00112875;390...+00000004;391.28+00
000001;
110063+000000S18;32...8+02256447;335.28+00144464;390...+00000003;391.28+00
000002;
110064+0000OAC1;571.28-00000012;572.28-
00000012;573..8+00249686;574..8+04263138;83..28+43637783;
110065+0000OAC1;32...8+02189963;331.28+00230439;390...+00000003;391.28+00
000002;
110066+000SS141;32...8+02201334;332.28+00090099;390...+00000003;391.28+00
000003;
110067+000SS141;32...8+02201136;336.28+00090107;390...+00000003;391.28+00
000001;
110068+0000OAC1;32...8+02190943;335.28+00230454;390...+00000004;391.28+00
000004;
110069+000SS141;571.28-00000008;572.28-
00000020;573..8+00238904;574..8+08654826;83..28+43778127;
110070+000SS141;32...8+04054269;331.28+00185235;390...+00000003;391.28+00
000002;
110071+000000S19;32...8+04142128;332.28+00098314;390...+00000003;391.28+00
000004;
110072+000000S19;32...8+04143962;336.28+00098305;390...+00000003;391.28+00
000007;

110073+000SS141;32...8+04054213;335.28+00185227;390...+00000003;391.28+0000001;
110074+00000S19;571.28-00000001;572.28-00000021;573..8+00150100;574..8+16852112;83..28+43865048;
110075+00000S19;32...8+04329998;331.28+00156727;390...+00000005;391.28+0000006;
110076+0000OAC2;32...8+04523115;332.28+00191842;390...+00000004;391.28+0000005;
110077+0000OAC2;32...8+04520964;336.28+00191838;390...+00000005;391.28+0000010;
110078+00000S19;32...8+04329828;335.28+00156739;390...+00000003;391.28+0000005;
110079+0000OAC2;571.28-00000015;572.28-00000036;573..8-00042027;574..8+25704065;83..28+43829941;
110080+0000OAC2;32...8+03957216;331.28+00150507;390...+00000003;391.28+0000004;
110081+00000S20;32...8+03748344;332.28+00143812;390...+00000003;391.28+0000006;
110082+00000S20;32...8+03748806;336.28+00143810;390...+00000003;391.28+0000001;
110083+0000OAC2;32...8+03957565;335.28+00150496;390...+00000003;391.28+0000003;
110084+00000S20;571.28+00000009;572.28-00000027;573..8+00166789;574..8+33410031;83..28+43836631;110001+000000S2;
32...8+04974581;331.28+00180012;390...+00000004;391.28+00000006;
410002+?.....2;
110003+000000S2;83..58+41522100;
110004+000000S2;32...8+04976637;331.28+00180025;390...+00000003;391.28+0000008;
110005+00000001;32...8+04716757;332.28+00113996;390...+00000003;391.28+0000007;
110006+00000001;32...8+04715934;336.28+00113998;390...+00000003;391.28+0000005;
110007+000000S2;32...8+04975759;335.28+00180013;390...+00000003;391.28+0000007;
110008+00000001;571.28+00000014;572.28+00000014;573..8+00259853;574..8+09692544;83..28+41588122;
110009+00000001;32...8+02483419;331.28+00178742;390...+00000003;391.28+0000004;
110010+000000S3;32...8+02743079;332.28+00136152;390...+00000003;391.28+0000004;
110011+000000S3;32...8+02742646;336.28+00136149;390...+00000004;391.28+0000003;
110012+00000001;32...8+02482785;335.28+00178753;390...+00000004;391.28+0000004;
110013+000000S3;571.28-00000014;572.28-00000001;573..8+00000092;574..8+14918508;83..28+41630719;
110014+000000S3;32...8+03670583;331.28+00131681;390...+00000003;391.28+0000003;
110015+000SS149;32...8+03550401;332.28+00124496;390...+00000003;391.28+0000006;
110016+000SS149;32...8+03550272;336.28+00124493;390...+00000003;391.28+0000005;
110017+000000S3;32...8+03672510;335.28+00131677;390...+00000004;391.28+0000006;
110018+000SS149;571.28+00000001;572.28+00000000;573..8+00121302;574..8+22140391;83..28+41637903;

110019+000SS149;32...8+04722024;331.28+00160752;390...+00000005;391.28+00
000009;
110020+000000S4;32...8+04794980;332.28+00108243;390...+00000003;391.28+00
000006;
110021+000000S4;32...8+04793523;336.28+00108245;390...+00000004;391.28+00
000005;
110022+000SS149;32...8+04725826;335.28+00160762;390...+00000003;391.28+00
000003;
110023+000000S4;571.28-00000007;572.28-
00000007;573..8+00050975;574..8+31658568;83..28+41690416;
110024+000000S4;32...8+04324188;331.28+00136487;390...+00000003;391.28+00
000007;
110025+00000005;32...8+04121534;332.28+00118745;390...+00000003;391.28+00
000005;
110026+00000005;32...8+04120828;336.28+00118740;390...+00000003;391.28+00
000002;
110027+000000S4;32...8+04325484;335.28+00136488;390...+00000005;391.28+00
000005;
110028+00000005;571.28-00000005;572.28-
00000012;573..8+00254630;574..8+40104585;83..28+41708161;
110029+00000005;32...8+04498922;331.28+00181517;390...+00000003;391.28+00
000005;
110030+00000005;32...8+04421607;331.28+00181293;390...+00000003;391.28+00
000001;
410031+?.....2;
110032+00000005;83..28+41708161;
110033+00000005;32...8+05680233;331.28+00180853;390...+00000004;391.28+00
000006;
110034+000000S5;32...8+06619816;332.28+00060508;390...+00000003;391.28+00
000005;
110035+000000S5;32...8+06623810;336.28+00060505;390...+00000003;391.28+00
000004;
110036+00000005;32...8+05680367;335.28+00180854;390...+00000005;391.28+00
000011;
110037+000000S5;571.28-00000004;572.28-00000004;573..8-
00941514;574..8+12302113;83..28+41828509;
110038+000000S5;32...8+06646650;331.28+00072499;390...+00000003;391.28+00
000006;
110039+00000001;32...8+06591815;332.28+00136687;390...+00000003;391.28+00
000006;
110040+00000001;32...8+06591608;336.28+00136674;390...+00000003;391.28+00
000009;
110041+000000S5;32...8+06643230;335.28+00072500;390...+00000003;391.28+00
000003;
110042+00000001;571.28-00000013;572.28-00000017;573..8-
00888285;574..8+25538765;83..28+41764328;
110043+00000001;32...8+04310828;331.28+00161898;390...+00000004;391.28+00
000008;
110044+000000S6;32...8+03552814;332.28+00117137;390...+00000004;391.28+00
000003;
110045+000000S6;32...8+03550747;336.28+00117149;390...+00000003;391.28+00
000002;
110046+00000001;32...8+04311318;335.28+00161900;390...+00000003;391.28+00
000000;
110047+000000S6;571.28+00000010;572.28-00000007;573..8-
00128992;574..8+33401619;83..28+41809084;
110048+000000S6;32...8+02982308;331.28+00153289;390...+00000004;391.28+00
000003;

110049+00000002;32...8+03203838;332.28+00134573;390...+00000003;391.28+00
000002;
110050+00000002;32...8+03203071;336.28+00134578;390...+00000003;391.28+00
000004;
110051+000000S6;32...8+02981930;335.28+00153289;390...+00000003;391.28+00
000003;
110052+00000002;571.28+00000005;572.28-00000002;573..8-
00350328;574..8+39587192;83..28+41827797;
110053+00000002;32...8+03724930;331.28+00161495;390...+00000003;391.28+00
000004;
110054+000000S7;32...8+03641160;332.28+00110145;390...+00000004;391.28+00
000006;
110055+000000S7;32...8+03641921;336.28+00110141;390...+00000003;391.28+00
000003;
110056+00000002;32...8+03725577;335.28+00161482;390...+00000003;391.28+00
000002;
110057+000000S7;571.28+00000010;572.28+00000008;573..8-
00266615;574..8+46953986;83..28+41879143;
410058+?.....2;
110059+00000S18;83..58+43606200;
110060+00000S18;32...8+02256377;331.28+00144447;390...+00000003;391.28+00
000001;
110061+0000OAC1;32...8+02006822;332.28+00112870;390...+00000004;391.28+00
000002;
110062+0000OAC1;32...8+02006630;336.28+00112875;390...+00000004;391.28+00
000001;
110063+00000S18;32...8+02256447;335.28+00144464;390...+00000003;391.28+00
000002;
110064+0000OAC1;571.28-00000012;572.28-
00000012;573..8+00249686;574..8+04263138;83..28+43637783;
110065+0000OAC1;32...8+02189963;331.28+00230439;390...+00000003;391.28+00
000002;
110066+000SS141;32...8+02201334;332.28+00090099;390...+00000003;391.28+00
000003;
110067+000SS141;32...8+02201136;336.28+00090107;390...+00000003;391.28+00
000001;
110068+0000OAC1;32...8+02190943;335.28+00230454;390...+00000004;391.28+00
000004;
110069+000SS141;571.28-00000008;572.28-
00000020;573..8+00238904;574..8+08654826;83..28+43778127;
110070+000SS141;32...8+04054269;331.28+00185235;390...+00000003;391.28+00
000002;
110071+00000S19;32...8+04142128;332.28+00098314;390...+00000003;391.28+00
000004;
110072+00000S19;32...8+04143962;336.28+00098305;390...+00000003;391.28+00
000007;
110073+000SS141;32...8+04054213;335.28+00185227;390...+00000003;391.28+00
000001;
110074+00000S19;571.28-00000001;572.28-
00000021;573..8+00150100;574..8+16852112;83..28+43865048;
110075+00000S19;32...8+04329998;331.28+00156727;390...+00000005;391.28+00
000006;
110076+0000OAC2;32...8+04523115;332.28+00191842;390...+00000004;391.28+00
000005;
110077+0000OAC2;32...8+04520964;336.28+00191838;390...+00000005;391.28+00
000010;
110078+00000S19;32...8+04329828;335.28+00156739;390...+00000003;391.28+00
000005;

110079+0000OAC2;571.28-00000015;572.28-00000036;573..8-
00042027;574..8+25704065;83..28+43829941;
110080+0000OAC2;32...8+03957216;331.28+00150507;390...+00000003;391.28+00
000004;
110081+0000S20;32...8+03748344;332.28+00143812;390...+00000003;391.28+00
000006;
110082+0000S20;32...8+03748806;336.28+00143810;390...+00000003;391.28+00
000001;
110083+0000OAC2;32...8+03957565;335.28+00150496;390...+00000003;391.28+00
000003;
110084+0000S20;571.28+00000009;572.28-
00000027;573..8+00166789;574..8+33410031;83..28+43836631;110001+000000S2;
32...8+04974581;331.28+00180012;390...+00000004;391.28+00000006;
410002+?.....2;
110003+000000S2;83..58+41522100;
110004+000000S2;32...8+04976637;331.28+00180025;390...+00000003;391.28+00
000008;
110005+00000001;32...8+04716757;332.28+00113996;390...+00000003;391.28+00
000007;
110006+00000001;32...8+04715934;336.28+00113998;390...+00000003;391.28+00
000005;
110007+000000S2;32...8+04975759;335.28+00180013;390...+00000003;391.28+00
000007;
110008+00000001;571.28+00000014;572.28+00000014;573..8+00259853;574..8+09
692544;83..28+41588122;
110009+00000001;32...8+02483419;331.28+00178742;390...+00000003;391.28+00
000004;
110010+000000S3;32...8+02743079;332.28+00136152;390...+00000003;391.28+00
000004;
110011+000000S3;32...8+02742646;336.28+00136149;390...+00000004;391.28+00
000003;
110012+00000001;32...8+02482785;335.28+00178753;390...+00000004;391.28+00
000004;
110013+000000S3;571.28-00000014;572.28-
00000001;573..8+00000092;574..8+14918508;83..28+41630719;
110014+000000S3;32...8+03670583;331.28+00131681;390...+00000003;391.28+00
000003;
110015+000SS149;32...8+03550401;332.28+00124496;390...+00000003;391.28+00
000006;
110016+000SS149;32...8+03550272;336.28+00124493;390...+00000003;391.28+00
000005;
110017+000000S3;32...8+03672510;335.28+00131677;390...+00000004;391.28+00
000006;
110018+000SS149;571.28+00000001;572.28+00000000;573..8+00121302;574..8+22
140391;83..28+41637903;
110019+000SS149;32...8+04722024;331.28+00160752;390...+00000005;391.28+00
000009;
110020+000000S4;32...8+04794980;332.28+00108243;390...+00000003;391.28+00
000006;
110021+000000S4;32...8+04793523;336.28+00108245;390...+00000004;391.28+00
000005;
110022+000SS149;32...8+04725826;335.28+00160762;390...+00000003;391.28+00
000003;
110023+000000S4;571.28-00000007;572.28-
00000007;573..8+00050975;574..8+31658568;83..28+41690416;
110024+000000S4;32...8+04324188;331.28+00136487;390...+00000003;391.28+00
000007;

110025+00000005;32...8+04121534;332.28+00118745;390...+00000003;391.28+00
000005;
110026+00000005;32...8+04120828;336.28+00118740;390...+00000003;391.28+00
000002;
110027+000000S4;32...8+04325484;335.28+00136488;390...+00000005;391.28+00
000005;
110028+00000005;571.28-00000005;572.28-
00000012;573..8+00254630;574..8+40104585;83..28+41708161;
110029+00000005;32...8+04498922;331.28+00181517;390...+00000003;391.28+00
000005;
110030+00000005;32...8+04421607;331.28+00181293;390...+00000003;391.28+00
000001;
410031+?.....2;
110032+00000005;83..28+41708161;
110033+00000005;32...8+05680233;331.28+00180853;390...+00000004;391.28+00
000006;
110034+000000S5;32...8+06619816;332.28+00060508;390...+00000003;391.28+00
000005;
110035+000000S5;32...8+06623810;336.28+00060505;390...+00000003;391.28+00
000004;
110036+00000005;32...8+05680367;335.28+00180854;390...+00000005;391.28+00
000011;
110037+000000S5;571.28-00000004;572.28-00000004;573..8-
00941514;574..8+12302113;83..28+41828509;
110038+000000S5;32...8+06646650;331.28+00072499;390...+00000003;391.28+00
000006;
110039+00000001;32...8+06591815;332.28+00136687;390...+00000003;391.28+00
000006;
110040+00000001;32...8+06591608;336.28+00136674;390...+00000003;391.28+00
000009;
110041+000000S5;32...8+06643230;335.28+00072500;390...+00000003;391.28+00
000003;
110042+00000001;571.28-00000013;572.28-00000017;573..8-
00888285;574..8+25538765;83..28+41764328;
110043+00000001;32...8+04310828;331.28+00161898;390...+00000004;391.28+00
000008;
110044+000000S6;32...8+03552814;332.28+00117137;390...+00000004;391.28+00
000003;
110045+000000S6;32...8+03550747;336.28+00117149;390...+00000003;391.28+00
000002;
110046+00000001;32...8+04311318;335.28+00161900;390...+00000003;391.28+00
000000;
110047+000000S6;571.28+00000010;572.28-00000007;573..8-
00128992;574..8+33401619;83..28+41809084;
110048+000000S6;32...8+02982308;331.28+00153289;390...+00000004;391.28+00
000003;
110049+00000002;32...8+03203838;332.28+00134573;390...+00000003;391.28+00
000002;
110050+00000002;32...8+03203071;336.28+00134578;390...+00000003;391.28+00
000004;
110051+000000S6;32...8+02981930;335.28+00153289;390...+00000003;391.28+00
000003;
110052+00000002;571.28+00000005;572.28-00000002;573..8-
00350328;574..8+39587192;83..28+41827797;
110053+00000002;32...8+03724930;331.28+00161495;390...+00000003;391.28+00
000004;
110054+000000S7;32...8+03641160;332.28+00110145;390...+00000004;391.28+00
000006;

110055+000000S7;32...8+03641921;336.28+00110141;390...+00000003;391.28+00
000003;
110056+00000002;32...8+03725577;335.28+00161482;390...+00000003;391.28+00
000002;
110057+000000S7;571.28+00000010;572.28+00000008;573..8-
00266615;574..8+46953986;83..28+41879143;
410058+?.....2;
110059+00000S18;83..58+43606200;
110060+00000S18;32...8+02256377;331.28+00144447;390...+00000003;391.28+00
000001;
110061+0000OAC1;32...8+02006822;332.28+00112870;390...+00000004;391.28+00
000002;
110062+0000OAC1;32...8+02006630;336.28+00112875;390...+00000004;391.28+00
000001;
110063+00000S18;32...8+02256447;335.28+00144464;390...+00000003;391.28+00
000002;
110064+0000OAC1;571.28-00000012;572.28-
00000012;573..8+00249686;574..8+04263138;83..28+43637783;
110065+0000OAC1;32...8+02189963;331.28+00230439;390...+00000003;391.28+00
000002;
110066+000SS141;32...8+02201334;332.28+00090099;390...+00000003;391.28+00
000003;
110067+000SS141;32...8+02201136;336.28+00090107;390...+00000003;391.28+00
000001;
110068+0000OAC1;32...8+02190943;335.28+00230454;390...+00000004;391.28+00
000004;
110069+000SS141;571.28-00000008;572.28-
00000020;573..8+00238904;574..8+08654826;83..28+43778127;
110070+000SS141;32...8+04054269;331.28+00185235;390...+00000003;391.28+00
000002;
110071+00000S19;32...8+04142128;332.28+00098314;390...+00000003;391.28+00
000004;
110072+00000S19;32...8+04143962;336.28+00098305;390...+00000003;391.28+00
000007;
110073+000SS141;32...8+04054213;335.28+00185227;390...+00000003;391.28+00
000001;
110074+00000S19;571.28-00000001;572.28-
00000021;573..8+00150100;574..8+16852112;83..28+43865048;
110075+00000S19;32...8+04329998;331.28+00156727;390...+00000005;391.28+00
000006;
110076+0000OAC2;32...8+04523115;332.28+00191842;390...+00000004;391.28+00
000005;
110077+0000OAC2;32...8+04520964;336.28+00191838;390...+00000005;391.28+00
000010;
110078+00000S19;32...8+04329828;335.28+00156739;390...+00000003;391.28+00
000005;
110079+0000OAC2;571.28-00000015;572.28-00000036;573..8-
00042027;574..8+25704065;83..28+43829941;
110080+0000OAC2;32...8+03957216;331.28+00150507;390...+00000003;391.28+00
000004;
110081+00000S20;32...8+03748344;332.28+00143812;390...+00000003;391.28+00
000006;
110082+00000S20;32...8+03748806;336.28+00143810;390...+00000003;391.28+00
000001;
110083+0000OAC2;32...8+03957565;335.28+00150496;390...+00000003;391.28+00
000003;
110084+00000S20;571.28+00000009;572.28-
00000027;573..8+00166789;574..8+33410031;83..28+43836631;